

PLANILLA DE COORDENADAS WGS84
PROYECCION UTM ZONA 21 SUR

VERTICE	ESTE (mts)	NORTE (mts)
1	562458.98	6478420.59
2	562510.13	6478635.13
3	562273.45	6478682.55
4	562232.37	6478519.93
5	562381.14	6478496.92
6	562370.74	6478437.37
7	561824.36	6478506.05

PLANILLA DE AREAS

PADRON	AREA TOTAL	AREA SOLICITADA
12304	132Has 7762mc	4Has 5000mc

CROQUIS DE UBICACION:

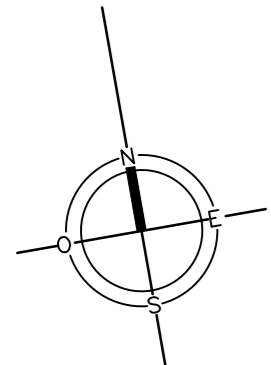
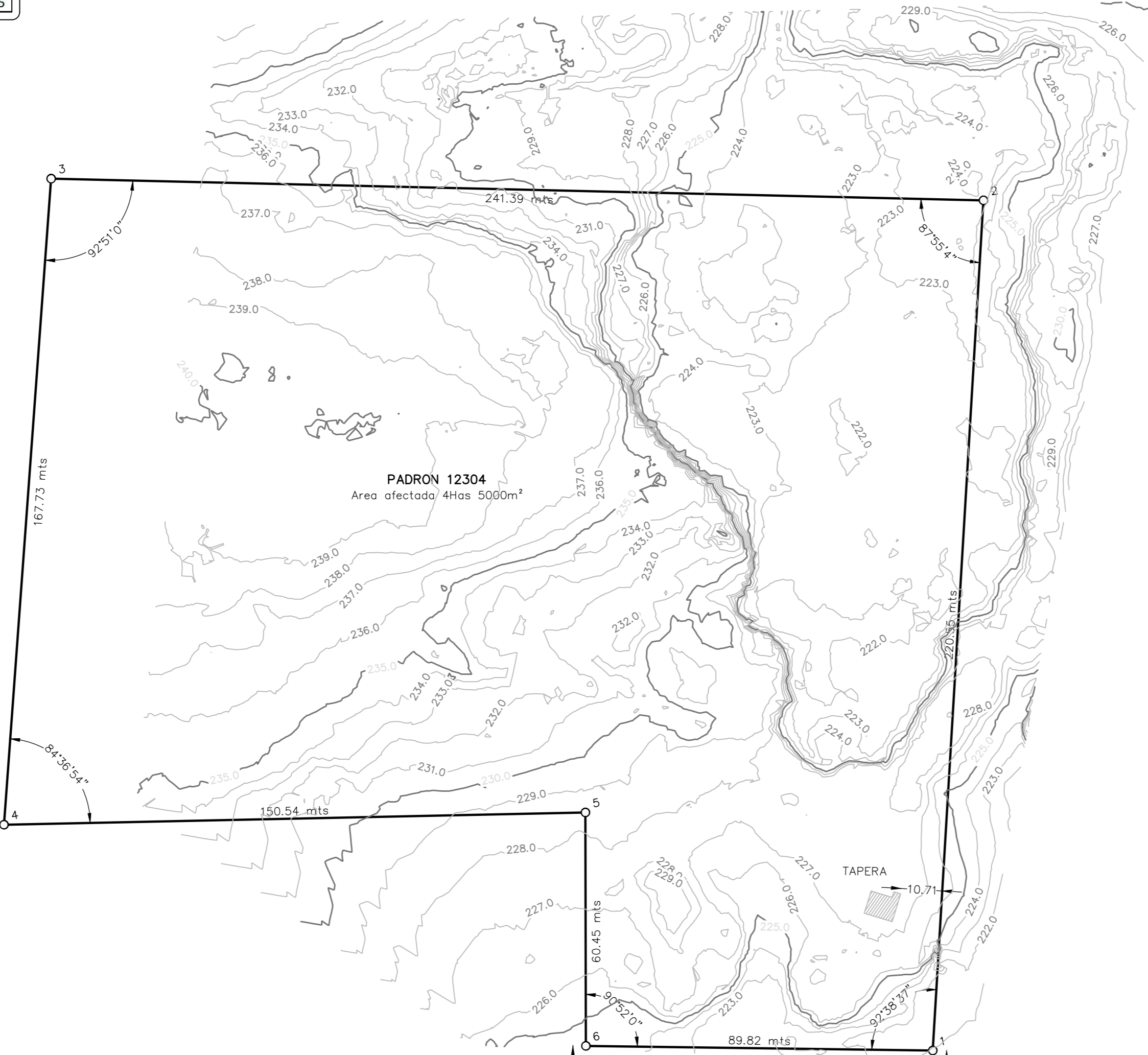
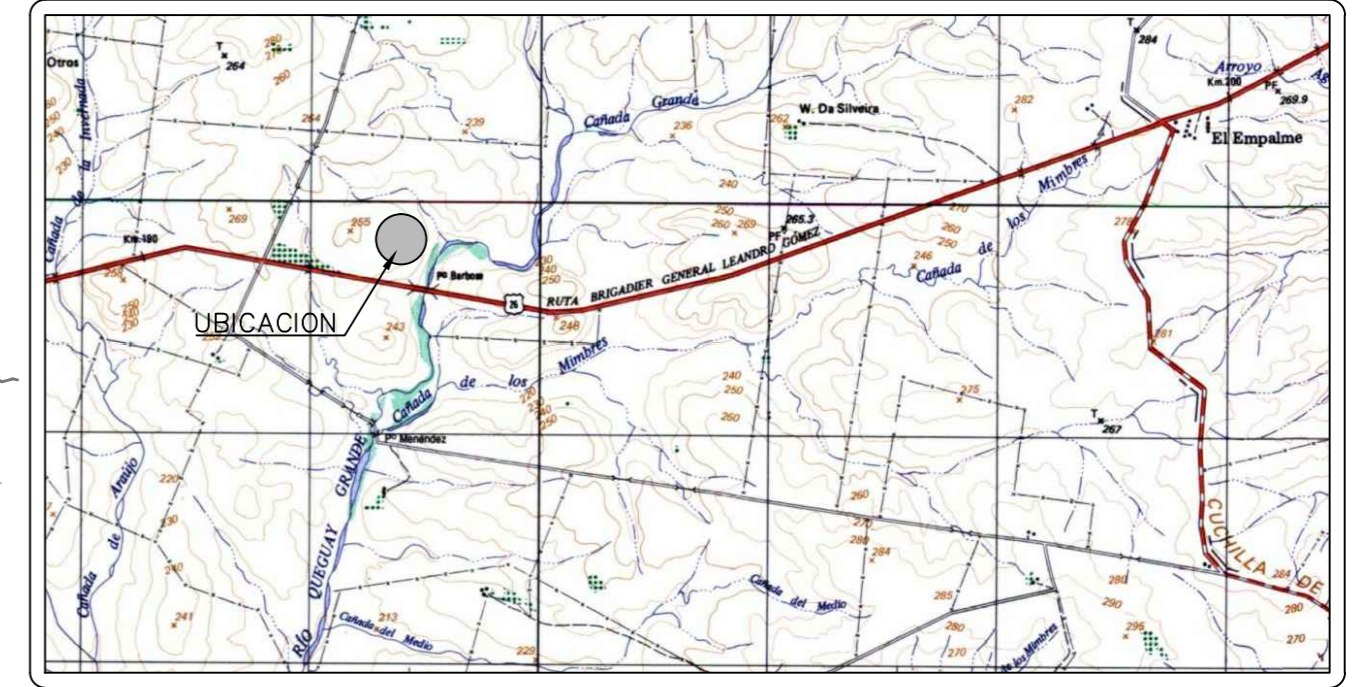

Padron lindero 11871
Referencia altimétrica z = +245.90 al pie del poste

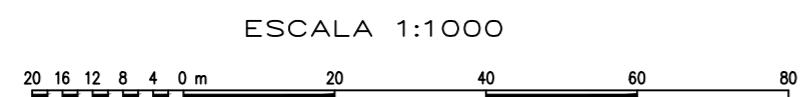

**DIRECCION NACIONAL DE VIALIDAD
M.T.O.P.**

**PLANO DE RELEVAMIENTO
PLANIALTIMETRICO**

CIERRE DE CANTERA AFECTADA A OBRA PUBLICA

PROPIETARIO: Maria Angelica MONTEVERDE
TITULAR: HERNANDEZ & GONZALEZ S.A.

DEPARTAMENTO PAYSANDU
SECCION CATASTRAL 7 ma.
LAMINA CATASTRAL K 12 C (B4)

AREA TOTAL SOLICITADA:

Has	m ²
4	5000

PADRON: 12304

ESCALA GRAL. 1/1000

DIEMBRE DE 2021

ANTECEDENTE GRAFICO:

- Fracción 2 del Plano de Mensura del Agrimensor Daniel Gravina, inscripto en la Dirección Nacional de Catastro con el Nro. 11893 el 24/06/2011.

NOTAS:

- Operaciones técnicas realizadas por el suscripto en Diciembre de 2021.
- Las curvas de nivel están dibujadas en intervalos de 1 metro.
- El origen de cotas altimétricas está referido al cero oficial y se materializa al pie del poste esquinero ubicado al suroeste del predio en vertice que linda con el padron 11871 y que se ilustra en planta general como vertice Nro 7.
- La cota altimétrica al pie del poste es de +245m90.
- Las coordenadas UTM - Zona 21 Sur del Centro de la Cantero son: Este=562366.21 y Norte=6478551.56.
- El presente plano se levanta a los efectos de realizar el cierre de Cantero afectada a Obra Pública.

Firma del Representante:

Firma del Técnico:

JAVIER GARCIA TRAVERSA
Ingeniero Agrimensor
MAT. No. 1043