



Ministerio  
de Transporte  
y Obras Públicas

Expediente N° 2022-10-3-0000826

N° OID:  
2.16.858.2.10002652.66570.2022103.0000826

Prioridad: **Normal**  
Acceso restringido: **No**

Tipo de Expediente: Gestión Ambiental

Oficina origen:

Ministerio de Transporte y Obras Públicas / DNV - DIRECCIÓN NACIONAL DE VIALIDAD 10/003/10000000 / DNV - ADMINISTRACIÓN DOCUMENTAL 10/003/10021403

Asunto:

DIRECTORA DE OBRAS - ING.DANIELA DE SOUZA REMITE INFORME TRIMESTRAL DE GESTIÓN AMBIENTAL DE LA OBRA " NUEVO PUENTE SOBRE RÍO NEGRO EN PICADA DE ORIBE , CONEXIÓN RUTA 43 Y CAMINO DE LA Balsa " LIC.P/43 , ITGA N° 4 - OCTUBRE,NOVIEMBRE Y DICIEMBRE 2022 -

Fecha iniciado: 03/03/2022 15:00:23

Fecha valor: 03/03/2022

Clasificación: **Público**

Elemento físico: **No**

## Resumen de actuaciones clasificadas

Nro. Actuación	Oficina	Usuario	Clasificación	Fecha	Folio Inicio	Folio Fin
-------------------	---------	---------	---------------	-------	-----------------	--------------

## Lista de vinculaciones del expediente

Relación	Dependencia	Nro expediente	Fecha Vinculación
----------	-------------	----------------	-------------------



Ministerio  
de Transporte  
y Obras Públicas

San Gregorio de Polanco, 1 de marzo de 2022.

**GERENCIA CONSTRUCCIONES**

Jefe de Departamento Contratación de Obras Nacionales

Ing. Ernesto Carballo

Presente:

**Ref. :** LIC. P/43 “Nuevo Puente sobre Río Negro en  
Picada de Oribe. Conexión Ruta 43 y Camino de la Balsa.”  
**Asunto:** ITGA N° 4 – Octubre, Noviembre y Diciembre de 2022.

De mi mayor consideración:

Se eleva Informe Trimestral de Gestión Ambiental de la obra de referencia, con fecha 23 de febrero de 2022 elaborado por la empresa contratista JOSE J. CHEDIACK S.A.I.C.A.

Sin otro particular, saluda atentamente.

Ing. Daniela de Souza  
Directora de Obras  
DNV-MTOP



## INFORME TRIMESTRAL DE GESTIÓN AMBIENTAL (ITGA) Febrero 2022



Licitación P/43: "Obras de construcción del Nuevo Puente s/ el Río Negro en conexión Ruta 43 y Camino de la Balsa-Picada de Oribe"

San Gregorio de Polanco, 23 de Febrero de 2022

SR. DIRECTOR NACIONAL DE VIALIDAD

Per. Agr. Hernán Ciganda

Presente

De mi mayor consideración:

De acuerdo con lo estipulado elevamos a usted el Cuarto Informe Trimestral de Gestión Ambiental de la Obra en Construcción del Nuevo Puente sobre el Río Negro en conexión de la Ruta 43 y Camino de la Balsa – Picada de Oribe, correspondiente al mes de Diciembre/2021.

### **I. ACTIVIDADES DESARROLLADAS EN LA OBRA EN EL CUARTO TRIMESTRE**

Durante el Cuarto Trimestre de la obra se ha certificado un 27.08% de avance, pudiéndose detallar en forma somera las principales tareas que se realizaron en este período:

- Trabajos en playa de prefabricados, prelosas:



*Ilustración 1 – octubre 2021*



## INFORME TRIMESTRAL DE GESTIÓN AMBIENTAL (ITGA) Febrero 2022



Licitación P/43: "Obras de construcción del Nuevo Puente s/ el Río Negro en conexión Ruta 43 y Camino de la Balsa-Picada de Oribe"

- Playa de prefabricados, hormigonado de dinteles:



*Ilustración 2 – octubre 2021*



**INFORME TRIMESTRAL DE GESTIÓN  
AMBIENTAL (ITGA)  
Febrero 2022**



Licitación P/43: "Obras de construcción del Nuevo Puente s/ el Río Negro en conexión Ruta 43 y Camino de la Balsa-Picada de Oribe"

- Avance de Alcantarilla Pros. 1+141:



*Ilustración 3 – noviembre 2021*



**INFORME TRIMESTRAL DE GESTIÓN  
AMBIENTAL (ITGA)  
Febrero 2022**



Licitación P/43: "Obras de construcción del Nuevo Puente s/ el Río Negro en conexión Ruta 43 y Camino de la Balsa-Picada de Oribe"



*Ilustración 4 – diciembre 2021*



**INFORME TRIMESTRAL DE GESTIÓN  
AMBIENTAL (ITGA)  
Febrero 2022**



Licitación P/43: "Obras de construcción del Nuevo Puente s/ el Río Negro en conexión Ruta 43 y Camino de la Balsa-Picada de Oribe"

- Montaje de dintel prefabricado en pila N°1:



*Ilustración 5 – noviembre 2021*





**INFORME TRIMESTRAL DE GESTIÓN  
AMBIENTAL (ITGA)  
Febrero 2022**



Licitación P/43: "Obras de construcción del Nuevo Puente s/ el Río Negro en conexión Ruta 43 y Camino de la Balsa-Picada de Oribe"

- Trabajos en pilote de Pila N°4



*Ilustración 6 – noviembre 2021*



**INFORME TRIMESTRAL DE GESTIÓN  
AMBIENTAL (ITGA)  
Febrero 2022**



Licitación P/43: "Obras de construcción del Nuevo Puente s/ el Río Negro en conexión Ruta 43 y Camino de la Balsa-Picada de Oribe"

- Vista general de estribo y avance en las pilas:



*Ilustración 7 – noviembre 2021*



**INFORME TRIMESTRAL DE GESTIÓN  
AMBIENTAL (ITGA)  
Febrero 2022**



Licitación P/43: "Obras de construcción del Nuevo Puente s/ el Río Negro en conexión Ruta 43 y Camino de la Balsa-Picada de Oribe"

- Trabajos en cantera padrón No 15.546 (9ª Sección Catastral Departamento de Tacuarembó):



*Ilustración 8 – noviembre 2021*



## INFORME TRIMESTRAL DE GESTIÓN AMBIENTAL (ITGA) Febrero 2022



Licitación P/43: "Obras de construcción del Nuevo Puente s/ el Río Negro en conexión Ruta 43 y Camino de la Balsa-Picada de Oribe"



Ilustración 9 – diciembre 2021

- Inicio de tareas en pilotaje de Pila 5.



Ilustración 10 - diciembre 2021



**INFORME TRIMESTRAL DE GESTIÓN  
AMBIENTAL (ITGA)  
Febrero 2022**



Licitación P/43: "Obras de construcción del Nuevo Puente s/ el Río Negro en conexión Ruta 43 y Camino de la Balsa-Picada de Oribe"

- Movimiento de suelos en acceso al estribo



*Ilustración 11 – diciembre 2021*



## INFORME TRIMESTRAL DE GESTIÓN AMBIENTAL (ITGA) Febrero 2022



Licitación P/43: "Obras de construcción del Nuevo Puente s/ el Río Negro en conexión Ruta 43 y Camino de la Balsa-Picada de Oribe"



Ilustración 12 – diciembre 2021

### **II. ACTUALIZACIONES DE LOS DOCUMENTOS AMBIENTALES**

En anexo I se adjunta la adenda al PGA, con las modificaciones sugeridas a raíz de la auditoría ambiental de la CVU e incorporación del PGA de las canteras de obra pública autorizadas en los Departamentos de Tacuarembó y Durazno.

### **III. CUMPLIMIENTO DE REQUISITOS DE AAPS**

En el primer informe se entregaron los documentos solicitados en la Autorización Ambiental Previa otorgada al MTOP el 12/01/2021, R.M. 8/2021, en sus literales g.i. y g.ii. exigía la presentación de:

- Protocolo de actuación en caso de hallazgo arqueológico
- La caracterización del monte nativo en la zona a ser afectada en la margen oeste del Río Negro

### **IV. GESTIÓN DE CANTERAS**

La empresa Chediack al momento tiene contrato con dos canteras habilitadas que son las que suministran el material de la obra.

Los proveedores son Arenera Sallaberry de la ciudad de Paso de los Toros e Incoci S.A. del departamento de Flores, en anexo II se adjuntan las habilitaciones de estas.

A los efectos de realizar el relleno, nivelación y base de la nueva caminería se tramitaron y obtuvieron los permisos correspondientes para la habilitación de cantera de obra pública en los



## INFORME TRIMESTRAL DE GESTIÓN AMBIENTAL (ITGA) Febrero 2022



Licitación P/43: "Obras de construcción del Nuevo Puente s/ el Río Negro en conexión Ruta 43 y Camino de la Balsa-Picada de Oribe"

Departamentos de Tacuarembó y Durazno, las cuales se adjuntan en anexo II. En este trimestre sólo se ha comenzado a explotar la cantera ubicada en el departamento de Tacuarembó.

En la adenda del PGA, adjunta en anexo I, se incorpora el PGA de operación de las canteras (PGAC).

### **V. REGISTROS DE GESTIÓN AMBIENTAL**

En anexo III se adjuntan los registros generados en el cuarto trimestre de la obra. Los mencionados registros corresponden a:

- ✓ Registro de limpieza de los baños químicos y portátiles por parte de la empresa de la Empresa AC Químicos.
- ✓ Retiro y destino final de los residuos domésticos – los residuos asimilables a urbanos generados en comedor y oficinas son retirados por el servicio de recolección municipal, siendo dispuestos en el vertedero municipal de San Gregorio próximo a la ubicación del obrador. Al tratarse de un servicio municipal no se generan registros del retiro de estos.
- ✓ Retiro y destino final de cada uno de los tipos de residuos especiales y peligrosos – los mencionados residuos vienen siendo gestionados a través de la firma Olecar S. A. quién posee autorización para transporte y gestión de estos.
- ✓ Maquinaria – se resume en este ítem lo relativo a:
  - Mantenimiento preventivo de maquinaria.
  - Abastecimiento de combustible a la maquinaria.
  - Cambio de aceite a la maquinaria.
- ✓ Vertido de aguas de pileta de lavado de hormigones –Se instaló una bomba en la 3ª cámara de la pileta de decantación cuya agua es utilizada para el lavado de los camiones, previa a su utilización se regula el pH. De esta manera el agua no se vierte al terreno, sino que se recicla constantemente. Los sedimentos de la 1er pileta son retirados periódicamente y dispuestos como ROCs.
- ✓ Actividades de capacitación realizadas en el período informado.

Planificadamente al inicio de la jornada laboral de obra se realizó la capacitación medioambiental a cargo del Tec. Prevencionista de la obra, según el temario y registros adjuntos.

Asimismo, diariamente previo al comienzo de las tareas se realizan actividades formativas genéricas en las que se incluyen los temas ambientales genéricos donde participan el Tec. Prevencionista de la Empresa y el Delegado Sindical.

### **VI. INFORMES DE MONITOREO DE VARIABLES AMBIENTALES**

El agua para consumo de los trabajadores de la empresa es agua mineral envasada en bidones de 20 l dispuestos en dispensadores en distintos lugares del obrador. El agua que se extrae del pozo existente en el predio arrendado sólo es utilizada para alimentar los vestuarios (duchas,



**INFORME TRIMESTRAL DE GESTIÓN  
AMBIENTAL (ITGA)  
Febrero 2022**



Licitación P/43: "Obras de construcción del Nuevo Puente s/ el Río Negro en conexión Ruta 43 y Camino de la Balsa-Picada de Oribe"

piletas, servicios higiénicos, etc. y los diferentes procesos que se desarrollan en el obrador (fabricación de hormigón, lavado maquinaria, lavado de vestuarios y locales, etc.).

- ✓ Resultados de análisis de calidad de aguas previstos para el período que se informa. Detallar fecha de toma de muestras, laboratorio actuante, puntos de toma de muestra y parámetros analizados.

Tal como se establece en el Plan de Gestión Ambiental aprobado por la actual DINACEA, en el trimestre se han realizado nueve campañas de muestreos de las aguas del Río Negro. In situ mediante empleo de Turbidímetro se determinó la turbiedad del agua mediante el método SMEWW 2160C, expresando su resultado en NTU; paralelamente se extrae muestra para efectuar análisis de sólidos suspendidos por Técnica 2540D expresándose su valor en mg/l.

Tanto la medición en el río como los análisis de laboratorio son realizados por un laboratorio independiente de la ciudad de Durazno – Laboratorio Oriental. En este trimestre se realizaron nueve tomas y análisis de muestras en los meses de octubre, noviembre y diciembre, en los puntos indicados sobre imagen Google Earth.



	Latitud	Longitud
Aguas arriba	-32.568752°	-55.798494°
Aguas Abajo	-32.570792°	-55.794952°





## INFORME TRIMESTRAL DE GESTIÓN AMBIENTAL (ITGA) Febrero 2022



Licitación P/43: "Obras de construcción del Nuevo Puente s/ el Río Negro en conexión Ruta 43 y Camino de la Balsa-Picada de Oribe"

En anexo IV se adjuntan los resultados obtenidos hasta la fecha.

Con los resultados obtenidos puede observarse que las obras que se vienen realizando en el cauce del río no han afectado los parámetros medidos de turbiedad y sólidos suspendidos.

### VII. FLOTA VEHICULAR AFECTADA A LA OBRA EN EL PERÍODO INFORMADO

Tal como fuera establecido en el punto V, en el anexo III se encuentra detallada la totalidad de maquinaria y vehículos afectados a la obra en cuestión, además de su mantenimiento periódico preventivo.

### VIII. PLANTILLA DE PERSONAL AFECTADO A LA OBRA EN EL PERÍODO INFORMADO

En anexo V se detalla el personal que se ha incorporado a la obra en el cuarto trimestre de trabajo.

### IX. ACTIVIDADES DE CAPACITACIÓN

De acuerdo con lo especificado en el punto V del presente documento, en el Anexo III, se ajusta la temática y los registros de las actividades de capacitación realizadas en el cuarto trimestre de la obra.

### X. INTERACCIÓN CON LA COMUNIDAD LOCAL

Dada la proximidad de la obra a la ciudad de San Gregorio de Polanco y en virtud que la mayoría de los trabajadores en la obra proviene de esta y/o reside temporalmente en ella la comunicación con la comunidad y con las autoridades locales se realiza en forma fluida.

A modo de ejemplo se detallan algunas de las colaboraciones de la empresa, desde que comenzó la obra, para con la comunidad de San Gregorio de Polanco:

#### **Escuela N° 3 - J. Américo Beisso**

Instalación eléctrica.

Se realizó donación de materiales y mano de obra para hacer la instalación de iluminación en un sector del patio de la escuela.

#### **Escuela N° 82 – Los Cerros**

Se colaboró con la donación de 10 m<sup>3</sup> de hormigón elaborado en la planta del obrador, para construir un piso de hormigón en el patio de la escuela.

#### **Puerto Paso Romero**

Trabajos con retroexcavadora de relleno y de nivelación de tierra el día 04/01/2022 (licencia de la construcción) en la zona de embarque de la balsa del Puerto Paso Romero (zona del Departamento de Durazno) jurisdicción del MTOP-DNH.

#### **CENAI – Centro de atención a la infancia**

Donación de equipos de aire acondicionado.



## INFORME TRIMESTRAL DE GESTIÓN AMBIENTAL (ITGA) Febrero 2022



Licitación P/43: "Obras de construcción del Nuevo Puente s/ el Río Negro en conexión Ruta 43 y Camino de la Balsa-Picada de Oribe"

Con fondos provenientes del aporte de trabajadores y de la empresa se donaron 2 equipos de aire acondicionado de 12.000 BTU. También se hizo la instalación de estos lo que requirió un aporte extra de estructuras metálicas complementarias para reforzar las paredes donde se realizaron las instalaciones.

### **Puerto Picada de Oribe**

Colaboración con el personal de DNH el día 07/02/22 para reparar la balsa del Puerto de Picada de Oribe y restablecer el servicio.

La ayuda consistió en 4 horas de grúa sobre ruedas de 75 Ton con operario especializado y soldador calificado con moto soldadora para reparar una avería en el casco de la balsa. La balsa había quedado fuera de servicio el sábado 05/02/22.

El día 09/02/22 se colaboró con el personal de DNH para restablecer el servicio de la balsa. Ante un desperfecto en el motor del bote que opera como remolcador de la balsa, se brindó apoyo con nuestro remolcador para no interrumpir el servicio. También se colaboró con el apoyo de una retroexcavadora para traer al sitio el motor de repuesto del bote de DNH.

### **Merendero infantil**

El día 11/02/22 se colaboró con materiales de construcción para fabricar bancos y mesas para el merendero infantil de San Gregorio de Polanco que brinda una merienda a niños de familias de bajos recursos económicos los sábados y domingos, días en los que no funcionan los merenderos escolares.

### **Equipos deportivos para clubes de San Gregorio de Polanco**

En el mes de octubre del 2021 se donaron equipos completos para dos planteles del fútbol de la liga de San Gregorio. Incluyó indumentaria para el cuerpo técnico.

### **Arreglos en vivienda precaria de familia de San Gregorio**

En el mes de febrero 2021 se colaboró con materiales para arreglos en el techo de la vivienda de la Sra. Celia Imber que vive con sus tres hijos menores de edad en San Gregorio de Polanco. La mano de obra fue una ayuda de los trabajadores de la empresa que colaboraron aportando horas de trabajo fuera de la jornada laboral.

### **Vertedero Municipal de San Gregorio**

Se colabora sistemáticamente con maquinaria para el mantenimiento del vertedero de residuos de la ciudad.

## XI. AUDITORÍAS AMBIENTALES

La empresa tiene contrato con un auditor externo, quien fuera el responsable técnico de la redacción del PGA y su Adenda que rige para esta obra, que realiza al menos una visita mensual. Se realizaron visitas en los meses de octubre, noviembre y diciembre no encontrándose observaciones de relevancia.



**INFORME TRIMESTRAL DE GESTIÓN  
AMBIENTAL (ITGA)  
Febrero 2022**



Licitación P/43: "Obras de construcción del Nuevo Puente s/ el Río Negro en conexión Ruta 43 y Camino de la Balsa-Picada de Oribe"

En el mes de diciembre se realizó la Auditoría Ambiental por parte de la Corporación Vial del Uruguay S.A. y del MTOP en la cual se realizaron observaciones que han sido levantadas según consta en mail enviado por la CVU el día 21 del corriente mes.

**XII. SUB-CONTRATOS**

La empresa posee subcontratos de obra, detallados en Anexo VI, a los cuales se les entrega el PGA de la obra y firman nota de adhesión al mismo que forma parte del contrato para con la empresa Chediack.

**XIII. CONTINGENCIAS**

Durante el cuarto trimestre de la obra no se han registrado.

Sin más saluda atentamente,

Ing. Tomás Morel Quirno

# ANEXO I



## PLAN DE GESTION AMBIENTAL (PGA)



MTOP

Versión 3

Emisión: 16/02/2022

Licitación P/43: "Obras de construcción del Nuevo Puente s/ el Río Negro en conexión Ruta 43 y Camino de la Balsa-Picada de Oribe"

MTOP

# PLAN DE GESTIÓN AMBIENTAL (PGA)

Obras de construcción del Nuevo  
Puente sobre el río Negro en  
conexión Ruta 43 y Camino a la  
Balsa

Original papel	Original digital	Página 0 de 46
Gestión SIG	G:\publico\CLIENTES CALIDAD\Chediack\Puente Picada de Oribe\Enviro\20220216 PGAv3.docx	



## PLAN DE GESTION AMBIENTAL (PGA)



MTOPI

Versión 3

Emisión: 16/02/22

Licitación P/43: "Obras de construcción del Nuevo Puente s/ el Río Negro en conexión Ruta 43 y Camino de la Balsa-Picada de Oribe"

Revisión N°	Fecha	Descripción
00	12/11/2020	Presentación inicial.
01	14/04/2021	Revisión general siguiendo lineamientos de auditoria ambiental por parte del MTOPI.
02	21/04/2021	Revisión general ajustada a requerimiento MTOPI
03	24/02/2022	Revisión por ajuste de cambio de altura del nuevo proyecto

Original papel	Original digital	Página 1 de 46
Gestión SIG	G:\publico\CLIENTES CALIDAD\Chediack\Puente Picada de Oribe\Enviro\20220216 PGAv3.docx	



## PLAN DE GESTION AMBIENTAL (PGA)



MTOF

Versión 3

Emisión: 16/02/22

Licitación P/43: "Obras de construcción del Nuevo Puente s/ el Río Negro en conexión Ruta 43 y Camino de la Balsa-Picada de Oribe"

### Contenido

GLOSARIO .....	3
1. INTRODUCCIÓN .....	4
2. ORGANIGRAMA DE OBRA .....	6
3. MARCO LEGAL .....	7
4. MEMORIA DESCRIPTIVA .....	9
5. GESTIÓN DE LOS COMPONENTES DE OBRA .....	18
5.1 OBRADOR .....	18
5.2 ACTIVIDADES CONSTRUCTIVAS .....	18
6. PROGRAMA DE MITIGACIÓN DE IMPACTOS NEGATIVOS .....	20
EAG 1 – INSTALACIÓN DEL OBRADOR .....	20
EAG 2- MANEJO DE RESIDUOS EN TIERRA .....	22
EAG 2.1 - RESIDUOS DOMÉSTICOS-ASIMILABLES A URBANOS .....	22
EAG 2.2 – RESIDUOS DE OBRAS CIVILES (ROC's) .....	23
EAG 2.3 - RESIDUOS PELIGROSOS .....	24
EAG 3 – MANEJO DE COMBUSTIBLES.....	25
EAG 4 – MANEJO DE EFLUENTES LÍQUIDOS .....	27
EAG 5 – MANEJO DE ACEITES Y LUBRICANTES.....	29
EAG 6 – GESTIÓN DE LA CALIDAD DEL AIRE Y EL RUIDO .....	30
EAG 7 – MITIGACIÓN DE IMPACTOS SOBRE EL SUELO .....	30
EAG 8 – MITIGACIÓN DE IMPACTOS SOBRE LA FLORA .....	31
EAG 9 – CONTROL DEL TRÁNSITO VEHICULAR.....	32
EAG 10 – GESTIÓN MAQUINARIA.....	33
7. PLAN DE RESTAURACIÓN .....	34
8. PLAN DE SEGUIMIENTO Y MONITOREO .....	37
9. PROGRAMA DE EDUCACION AMBIENTAL Y CONDUCTA PARA EL PERSONAL DE OBRA.....	39
10. PLANES DE CONTINGENCIAS EN TIERRA .....	41
11. PLAN DE COMUNICACIÓN .....	45
12. TÉCNICO INTERVINIENTE EN LA ELABORACIÓN DEL PLAN .....	45
ANEXOS .....	46

Original papel	Original digital	Página 2 de 46
Gestión SIG	G:\publico\CLIENTES CALIDAD\Chediack\Puente Picada de Oribe\Enviro\20220216 PGAv3.docx	



## PLAN DE GESTION AMBIENTAL (PGA)



MTOP

Versión 3

Emisión: 16/02/22

Licitación P/43: "Obras de construcción del Nuevo Puente s/ el Río Negro en conexión Ruta 43 y Camino de la Balsa-Picada de Oribe"

### GLOSARIO

DNV – Dirección Nacional de Vialidad

EAG - Especificaciones Ambientales de Gestión

MTOP – Ministerio de Transportes y Obras Públicas

GESTA - Grupo de Estudio Técnico Ambiental

CONEAT - Comisión Nacional de Estudio Agronómico de la Tierra

PONTÓN - Barco chato de proa y popa que se utiliza para construir puentes

Original papel	Original digital	Página 3 de 46
Gestión SIG	G:\publico\CLIENTES CALIDAD\Chediack\Puente Picada de Oribe\Enviro\20220216 PGAv3.docx	





## PLAN DE GESTION AMBIENTAL (PGA)



MTOP

Versión 3

Emisión: 16/02/22

Licitación P/43: "Obras de construcción del Nuevo Puente s/ el Río Negro en conexión Ruta 43 y Camino de la Balsa-Picada de Oribe"

### 1. INTRODUCCIÓN

**Aclaraciones: a raíz de la inquietud de las fuerzas vivas de la zona donde se desarrolla la obra respecto a la viabilidad que se pueda dar a la navegación futura en el Río Negro, se generó la necesidad de aumentar el gálibo vertical del nuevo puente en 2.00m. Esto generó la solicitud de una ampliación de contrato. El PGA original presentado no sufre modificaciones a partir de esta ampliación ya que los métodos constructivos no se ven modificados y no hay cambios sustanciales en las consideraciones ambientales previstas originalmente. De la misma manera rige la Adenda Version 4 de fecha 22/02/2022 que acompaña el presente PGA.**

El presente PGA está en concordancia con el Sistema Integrado de Gestión que aplica la Empresa José J. Chediack S.A.I.C.A., compuesto de las Normas ISO 9001:2015, ISO 14001:2015 y OHSAS 18001 (<https://www.chediack.com.ar/sustentabilidad/certificaciones/lista>).

El presente proyecto refiere a la construcción del Nuevo Puente sobre el río Negro en conexión Ruta 43 y Camino a la Balsa, el cual se localiza en la zona de Picada de Oribe, entre los departamentos de Durazno y Tacuarembó.

El proyecto también incluye la construcción y rehabilitación de 3.900 m de accesos entre ambos márgenes y una rotonda en el empalme con la Ruta 43, en el contexto de un aumento de la actividad industrial asociada con la producción de celulosa en el país.

La implantación de una nueva planta de producción de pulpa de celulosa ubicada en el departamento de Durazno (pueblo Centenario) implicará un aumento de tránsito pesado transitando tanto por vías de jurisdicción nacional como departamental, con la circulación permanente entre las plantaciones forestales y la planta. El aumento de tránsito pesado asociado al transporte forestal implicará la necesidad de proyectar mejoras en la infraestructura vial del país.

Considerando que ya existen dos plantas de celulosa en operación y que se adicionará la presencia de una nueva, la Corporación Nacional de Desarrollo ha firmado con el Fondo financiero para el desarrollo de la Cuenca del Plata un contrato de préstamo para el financiamiento por 60,5 millones de dólares que se destinarán a un programa denominado "Programa de Adecuación de la Infraestructura Vial a las Necesidades del Transporte Forestal". Dicho programa prevé obras de conservación y mejoramiento de la infraestructura vial del país, específicamente atendiendo las necesidades del transporte forestal.

Se considera el refuerzo de rutas actuales y la construcción de otro puente sobre el río Negro que permita la conexión entre la Ruta 43 y Camino a la Balsa (Durazno), integrando el denominado "Corredor Centro" del Plan de Obras del MTOP, formando parte de la conexión de intercambio de la carga forestal actual y futura.

El puente y sus accesos se desarrollarán en el Padrón N° 6.150 de la 7ª Sección Catastral de Durazno y los padrones N° 10.871, 10.873 de la 9ª Sección Catastral de Tacuarembó, en el sitio

Original papel	Original digital	Página 4 de 46
Gestión SIG	G:\publico\CLIENTES CALIDAD\Chediack\Puente Picada de Oribe\Enviro\20220216 PGAv3.docx	



## PLAN DE GESTION AMBIENTAL (PGA)



MTOP

Versión 3

Emisión: 16/02/22

Licitación P/43: "Obras de construcción del Nuevo Puente s/ el Río Negro en conexión Ruta 43 y Camino de la Balsa-Picada de Oribe"

conocido como Picada de Oribe o Paso Oribe; el titular del Proyecto es el Ministerio de Transportes y Obras Públicas. Desde el punto de vista ambiental, y atendiendo al artículo 5º del Decreto 349/005 por el que se aprueba el Reglamento de evaluación de impacto y autorizaciones ambientales, el proyecto fue clasificado como categoría B.

Durante el Plan de Gestión Ambiental se seguirán las pautas propuestas por la Dirección Nacional de Vialidad (DNV), en su Manual Ambiental para Obras y Actividades del Sector Vial.

Original papel	Original digital	Página 5 de 46
Gestión SIG	G:\publico\CLIENTES CALIDAD\Chediack\Puente Picada de Oribe\Enviro\20220216 PGAv3.docx	



# PLAN DE GESTION AMBIENTAL (PGA)



MTOP

Versión 3

Emisión: 16/02/22

Licitación P/43: "Obras de construcción del Nuevo Puente s/ el Río Negro en conexión Ruta 43 y Camino de la Balsa-Picada de Oribe"

## 2. ORGANIGRAMA DE OBRA

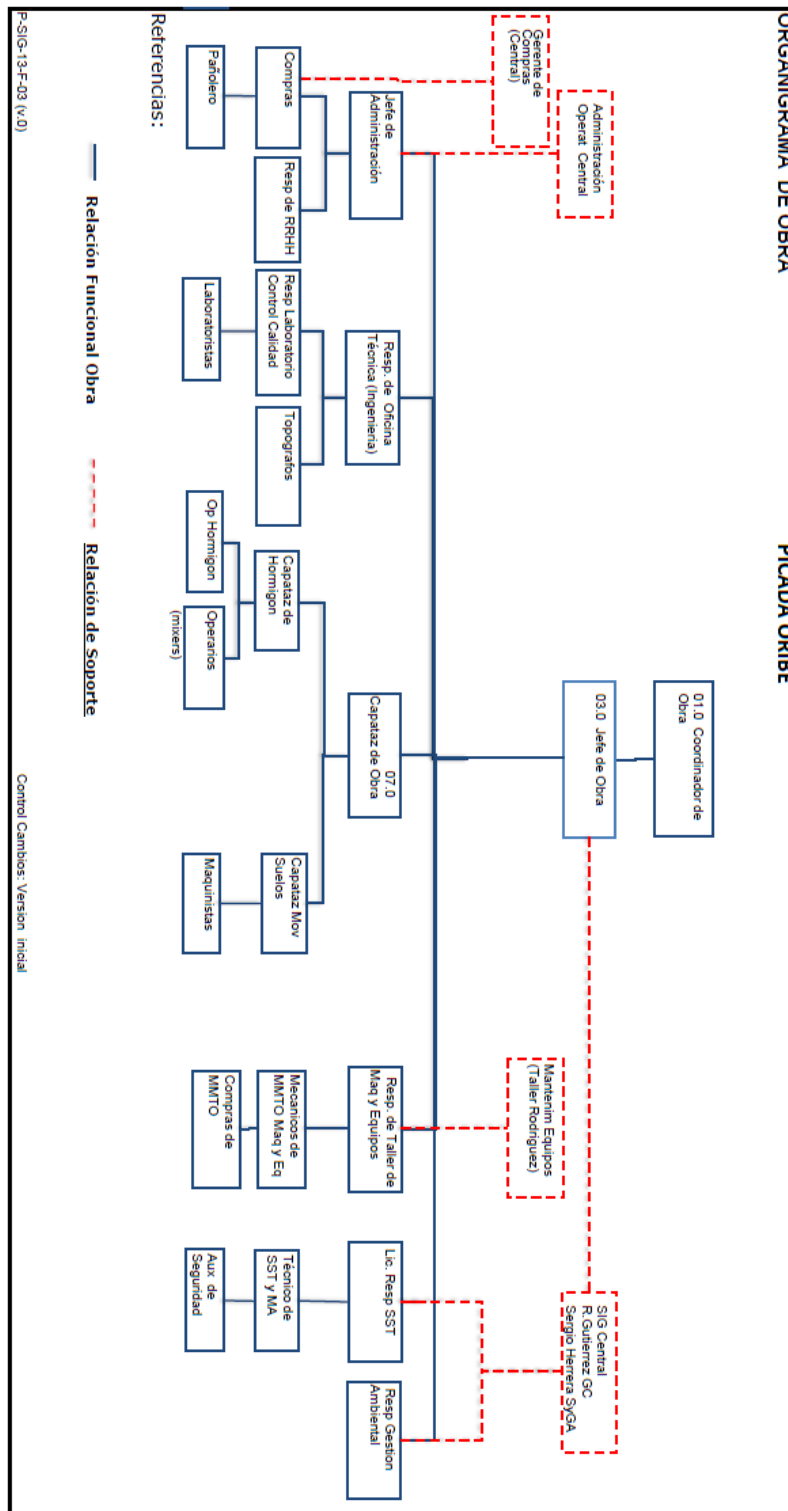

Original papel	Original digital	Página 6 de 46
Gestión SIG	G:\publico\CLIENTES CALIDAD\Chediack\Puente Picada de Oribe\Enviro\20220216 PGAv3.docx	



## PLAN DE GESTION AMBIENTAL (PGA)



MTOP

Versión 3

Emisión: 16/02/22

Licitación P/43: "Obras de construcción del Nuevo Puente s/ el Río Negro en conexión Ruta 43 y Camino de la Balsa-Picada de Oribe""

### 3. MARCO LEGAL

Ley, decreto o resolución	Tema	Año
Constitución Nacional, Artículo 47	Interés General de la Protección del Medio Ambiente	1967 y modificaciones Posteriores: 1989, 1994, 1996 y 2004
Ley N° 17.283/00	Ley General de Protección del Ambiente	2000
Ley N° 16.466/94	Ley de Evaluación de Impacto Ambiental	1994
Decreto N° 349/2005	Reglamento de Evaluación de Impacto Ambiental y Autorizaciones Ambientales	2005
Decreto – Ley 10.382	Caminos de la República	1943
Ley N° 18.308	Ordenamiento y Desarrollo Territorial Sostenible	2008
Ley N° 17.852	Ley sobre Contaminación Acústica	2004
Decreto–Ley 15.239/81	Ley sobre el uso de los suelos y las aguas superficiales con fines agropecuarios	1981
Decreto N° 284/1990	Sobre suelos y aguas	1990
Decreto N° 535/1969	Normas para la explotación o extracción de materiales sobre cursos de agua	1969
Ley N° 15.939/1987	Ley Forestal sobre la Protección de la Flora Silvestre	1987
Decreto N° 452/1988	Concepto de plantaciones, áreas forestables, clasificación. Declaración de terrenos forestales. Calificación de bosques patrimonio forestal del Estado	1988

Original papel	Original digital	Página 7 de 46
Gestión SIG	G:\publico\CLIENTES CALIDAD\Chediack\Puente Picada de Oribe\Enviro\20220216 PGAv3.docx	



## PLAN DE GESTION AMBIENTAL (PGA)



MTOF

Versión 3

Emisión: 16/02/22

Licitación P/43: "Obras de construcción del Nuevo Puente s/ el Río Negro en conexión Ruta 43 y Camino de la Balsa-Picada de Oribe""

Decreto N° 784/986	Sobre la Preservación de Especies Forestales	1986
Ley N° 16.170/1990	Designa a la RENARE la administración y conservación del Patrimonio Forestal del Estado	1990
Decreto N° 22/1993	Sobre Protección del Bosque Indígena	1993
Decreto N° 330/1993	Sobre la Corta y Extracción del Monte Indígena	1993
Decreto-Ley N° 14.859/1978 (modificado por la Ley N° 15.903/1987)	Código de Aguas	1978 y 1987
Decreto N° 253/79 (modificado por los Decretos N° 446/80, 232/88 y 698/89)	Decreto Reglamentario del Código de Aguas	1979, 1980, 1988 y 1989
Decreto N° 373/2003	En el marco de la Ley General de Protección del Ambiente, luego también la Ley 17.774 de 2004 de prevención y control de la contaminación plomo: regula la gestión de baterías plomo acido.	2003
Ley N° 14.040/1971 (modificada por las Leyes N° 15.903/1987 y 16.736/1996)	Preservación de obras, objetos, documentos, yacimientos arqueológicos y paleontológicos que se consideren Patrimonio Cultural de la Nación	1971, 1987 y 1996
Decreto N° 536/1972 (modificado por los Decretos N° 372/1983, 144/1984, 303/1990, 294/1996, 237/1997, 63/1998 y 255/1998)	Sobre Patrimonio	1972, 1983, 1984, 1990, 1996, 1997 y 1998
Decreto N° 10/020	APROBACION DEL MANUAL AMBIENTAL PARA LA EJECUCION DE OBRAS VIALES – Año 2015	13/01/2020

Documentación tomada como referencia	Tema	Año
Gesta aire	Propuesta de estándares de calidad del aire	2015

Original papel	Original digital	Página 8 de 46
Gestión SIG	G:\publico\CLIENTES CALIDAD\Chediack\Puente Picada de Oribe\Enviro\20220216 PGAv3.docx	



## PLAN DE GESTION AMBIENTAL (PGA)



MTOPT

Versión 3

Emisión: 16/02/22

Licitación P/43: "Obras de construcción del Nuevo Puente s/ el Río Negro en conexión Ruta 43 y Camino de la Balsa-Picada de Oribe""

### 4. MEMORIA DESCRIPTIVA

#### Generalidades

El proyecto refiere a la construcción del Nuevo Puente sobre el río Negro en conexión Ruta 43 y Camino a la Balsa, el cual se localiza en la zona de Picada de Oribe, entre los departamentos de Durazno y Tacuarembó, y la ejecución de obras complementarias de esta importante infraestructura, como lo son la construcción de terraplenes en ambas cabeceras que soporten el pavimento de interconexión entre ambas rutas y construcción de sistemas de canalización vehicular que ordenen el acceso a la zona. También se atenderá al transporte del material necesario desde el yacimiento autorizado. Sobre las operaciones en dicho yacimiento se comprende que ya están reguladas, por lo que no se detallarán medidas al respecto.

Para ejecución de la totalidad de la obra se estima un período de 15 meses (se adjunta cronograma), acortándose sensiblemente lo planteado en la comunicación del proyecto para la obtención de la AAP correspondiente.

#### Obrador

Con el propósito de evitar mayores impactos por la congestión del tráfico vial cotidiano, y para facilitar las operaciones de construcción tanto del puente como las demás infraestructuras que lo acompañan, el obrador se instalará en las inmediaciones del área de construcción. Se evitan así gastos económicos mayores, e impactos en la infraestructura y el tráfico. Por ello se debe elegir una ubicación que equilibre esta cuestión logística con la influencia sobre la población existente en el área. Además, se deben tener en cuenta las indicaciones correspondientes a las Especificaciones Ambientales de Gestión referidas a la instalación del obrador (EAG 1), y de las cuales se hablará más adelante.

Para su emplazamiento se propone su instalación en las inmediaciones de la intersección de la Ruta 43 y Cno. al Paso de la Balsa, parte del Padrón 15547. De esta manera se aprovecharán los accesos existentes, y la proximidad a la zona de obras, sin tener que causar mayores molestias.

La superficie disponible para la instalación de este excede las necesidades del mismo en virtud que el padrón tiene una superficie de 85 has. En este obrador irán todos los equipamientos auxiliares y de servicio para la obra, además se realizarán las tareas de acopio de materiales a ser utilizados en la obra, funcionarán las oficinas de dirección de obra, vestuario para los operarios y demás propias de una obra de estas características.

Próximo al obrador y la obra se encuentran tres viviendas, las que están a no menos de 1 km del obrador (según puede observarse en imagen Google Earth). Salvo la vivienda más cercana al obrador, las otras dos construcciones son de ocupación temporaria, independientemente de ello dada la ubicación de la vivienda más cercana y el tránsito habitual de la ruta 43 no se esperan impactos significativos por el transporte de los materiales al obrador ni por el funcionamiento de este.

Original papel	Original digital	Página 9 de 46
Gestión SIG	G:\publico\CLIENTES CALIDAD\Chediack\Puente Picada de Oribe\Enviro\20220216 PGAv3.docx	



## PLAN DE GESTION AMBIENTAL (PGA)



MTOP

Versión 3

Emisión: 16/02/22

Licitación P/43: "Obras de construcción del Nuevo Puente s/ el Río Negro en conexión Ruta 43 y Camino de la Balsa-Picada de Oribe"



Propuesta de instalación del obrador

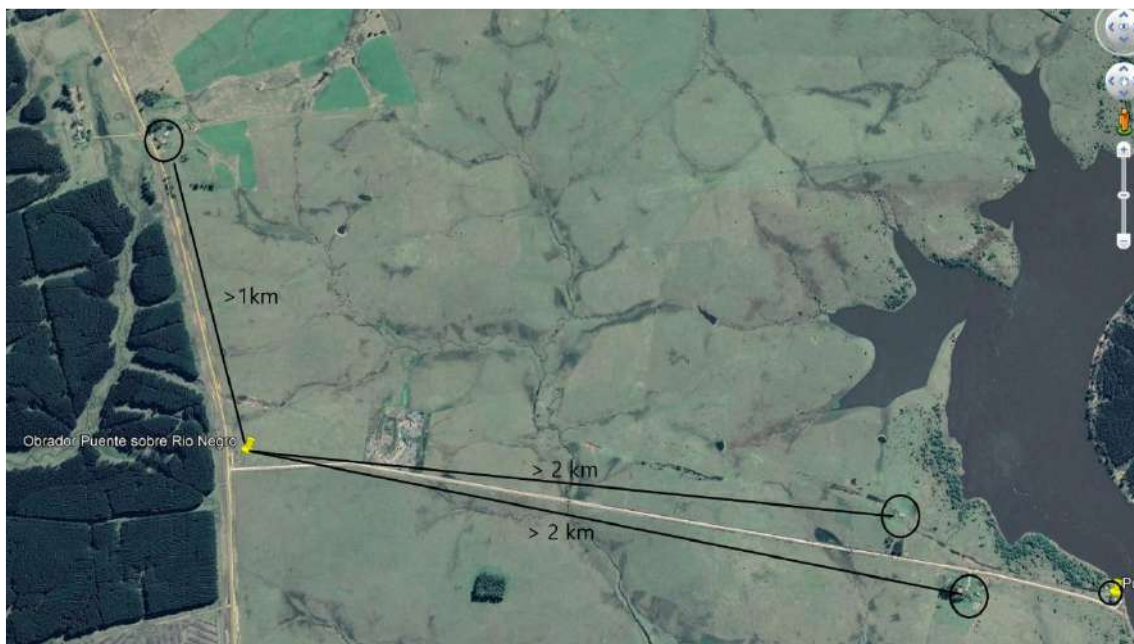

Ubicación de las viviendas cercanas al obrador

Original papel	Original digital	Página 10 de 46
Gestión SIG	G:\publico\CLIENTES CALIDAD\Chediack\Puente Picada de Oribe\Enviro\20220216 PGAv3.docx	







## PLAN DE GESTION AMBIENTAL (PGA)



MTOPT

Versión 3

Emisión: 16/02/2022

Licitación P/43: "Obras de construcción del Nuevo Puente s/ el Río Negro en conexión Ruta 43 y Camino de la Balsa-Picada de Oribe"

### Puente

La longitud estimada de la obra es de 4.360 m con una extensión del puente de 375 m. El proyecto incluye la mejora de la caminería departamental actual desde la progresiva 0+000 hasta 2+800, la construcción de un puente entre las progresivas 2+800 y 3+150, así como la mejora del Camino a la Balsa desde la progresiva 3+150 hasta 4+360. En tal sentido, la construcción del nuevo puente tiene por objetivo sustituir la actual comunicación entre Durazno y Tacuarembó, que se realiza a través de un servicio de Balsa conocido como "Picada de Oribe".

La longitud del puente será de 375 m y la altura los pilares variará en función de la sección del cauce, teniendo en su mayor profundidad aproximadamente 30 m. Las fundaciones serán implantadas mediante pilotes que tendrán diámetros y profundidades variables en función de las cargas determinadas en el proyecto ejecutivo, y las condiciones geotécnicas del punto específico.

La construcción de los pilotes se realizará mediante el uso de un pontón, de forma tal de no tener que realizar desvíos en el cauce del río. Las obras de construcción de estos serán llevadas a cabo con posterioridad al mes de marzo a los efectos de evitar realizar las mismas fuera de la temporada estival de playas.

### Procedimiento de ejecución de pilotes en agua

Para la ejecución de los pilotes de 1.50 m y 2.00 m de diámetro sobre pontón en el Río Negro en San Gregorio de Polanco será necesario seguir ciertos pasos que se describen a continuación:

- Amarrar el pontón en el punto de replanteo indicado por la dirección de obra.
- Izar la camisa metálica (largo variable) con la grúa y con el apoyo del topógrafo apoyarla en el fondo del lecho y bajarla por propio peso.
- Destruir los ganchos con las sogas que se utilizan para guiarla.
- Tomar el vibrador hidráulico con la grúa, posicionarlo sobre la camisa y cerrar las mordazas.
- Comenzar a hincar la camisa metálica vibrando hasta encontrar el suelo duro. Si el largo de la camisa presentada no alcanza habrá que empalmar otro tramo, para lo cual habrá que izar el tramo contiguo y realizar la soldadura. Luego se repite la secuencia de vibrado.
- Una vez que se alcanzó la parte dura del suelo en el fondo de la perforación hay que retirar el vibro y montar el barral para comenzar la perforación.
- Posicionar la máquina perforadora, tomar la herramienta necesaria (mecha, balde o cortador) con el malacate auxiliar de la misma y acoplarla a la barra de perforación con su respectivo perno de seguridad.
- Antes de introducir la herramienta hay que inundar el pozo bombeando agua del mismo río.

Original papel	Original digital	Página 12 de 46
Gestión SIG	G:\publico\CLIENTES CALIDAD\Chediack\Puente Picada de Oribe\Enviro\20220216 PGAv3.docx	



## PLAN DE GESTION AMBIENTAL (PGA)



MTOPT

Versión 3

Emisión: 16/02/22

Licitación P/43: "Obras de construcción del Nuevo Puente s/ el Río Negro en conexión Ruta 43 y Camino de la Balsa-Picada de Oribe""

- Perforar por el interior de la camisa hasta la cota deseada depositando el material extraído en el cauce del río.
- Tomar con la grúa la armadura en tramos con sus correspondientes separadores y caños metálicos para crosshole<sup>1</sup> y bajarla al pozo. Según el largo que tenga el pilote habrá que realizar el empalme de las armaduras y los caños metálicos hasta alcanzar la cota correspondiente.
- Por último, hay que bajar los tubos tremie<sup>2</sup> por el interior de la armadura para hormigonar por sistema de flujo inverso.
- El colado del hormigón se realizará con bomba cuidando que los tubos queden continuamente sumergidos por lo menos 2.00 m dentro del hormigón.
- A medida que se coloca el hormigón hay que retirar caños hasta llegar con el mismo al nivel exigido por jefe de obra. Se deberá rebalsar el pilote con hormigón para dejar de lado el contaminado hasta que se vea el hormigón limpio.

La dosificación del hormigón será con piedra partida 6/20 con asentamiento mínimo de 18-20 cm.

Durante la construcción de la obra no será necesaria la implementación de desvíos del curso y se mantendrá el servicio de la balsa manteniendo las condiciones de circulación actuales.

Las obras en agua se prevén realizar no antes de finales del mes de marzo de manera de garantizar la no afectación de la temporada estival de playas del balneario San Gregorio de Polanco.

### Procedimiento de ejecución de pilotes en tierra

Los pilotes serán materializados desde una plataforma de trabajo y hasta la cota de fundación definida por proyecto.

El principio general de este método se basa en la técnica de pilotes "In situ", utilizando camisas recuperables para estabilizar las paredes de la perforación.

<sup>1</sup> Término norteamericano utilizado en geofísica para nombrar los ensayos realizados entre dos perforaciones. El ensayo crosshole sísmico se refiere a la determinación, entre dos sondeos, de las velocidades de las ondas 'P' y 'S' en suelos.

<sup>2</sup> El método *Tremie*, de llenado por flujo inverso, se usa en el hormigonado de elementos estructurales a los que no se puede acceder con facilidad, como por ejemplo, pantallas y pilotes, especialmente en presencia del nivel freático o en excavaciones donde se empleen lodos de perforación. Con este procedimiento el hormigón se coloca mediante un tubo vertical de acero cuyo extremo superior tiene la forma de embudo. El extremo inferior del tubo se mantiene sumergido en el hormigón fresco sin contacto con el agua.

Original papel	Original digital	Página 13 de 46
Gestión SIG	G:\publico\CLIENTES CALIDAD\Chediack\Puente Picada de Oribe\Enviro\20220216 PGAv3.docx	



## PLAN DE GESTION AMBIENTAL (PGA)



MTOPT

Versión 3

Emisión: 16/02/22

Licitación P/43: "Obras de construcción del Nuevo Puente s/ el Río Negro en conexión Ruta 43 y Camino de la Balsa-Picada de Oribe"

**Colocación de camisa perdida:** Una vez que se materializa el replanteo de la perforación se coloca la camisa perdida mediante la grúa con el vibrohincador controlando su correcto centrado (con el balizado) y su verticalidad (con nivel de mano).

**Perforación:** Una vez que se finalizó la colocación de la camisa se procede a posicionarse el equipo de perforación con la herramienta de perforación sobre la misma. A medida que se avanza con la perforación se irá midiendo la profundidad de la misma hasta alcanzar la cota de fundación.

Una vez finalizada la perforación y removido el material extraído de la misma se procede a la colocación de la armadura.

**Instalación tubería de colado:** Concluida la operación de colocación de las armaduras, se procede a bajar las columnas de tubería Tremie.

El hormigón será vaciado directamente de los camiones mixer en la tolva, o embudo, de las tuberías Tremie, descendiendo por gravedad hasta el punto más bajo de la tubería desde donde remonta desplazando el agua de abajo hacia arriba.

El nivel de hormigón se lleva hasta la cota de vaciado establecida en los planos de ejecución más un diámetro de desmoche, en caso de que el nivel alcance la boca de pozo se continuara colando después del rebalse hasta garantizar que el hormigón que vierte de la perforación no está contaminado y así disminuir considerablemente la longitud de desmoche.

Finalizado el hormigonado se procede a la limpieza del sector.

### Procedimiento de ejecución de pilotes en tierra mediante lodos bentoníticos recuperables

**Objetivo:** El objetivo principal de la recuperación y reutilización del lodo bentonítico es utilizar la menor cantidad de bentonita posible y como consecuencia de ellos que el volumen de lodo a desechar sea mínimo, a tal punto que nos permita acopiarlo para lograr separar el agua de la bentonita y así poder eliminarlo como material seco y no como lodo.

**Lodo bentónico de excavación:** En aquellos casos donde la perforación para los pilotes se realiza bajo la protección de lodo bentónico para estabilizar las paredes de misma y así minimizar los desmoronamientos y/o asentamientos, durante la perforación, será necesario verter lodo de manera constante. Para esto se prepara el lodo bentonítico en un digestor de capacidad de 1.000 lts. de agua, en general se vierte bentonita con 4-6 % (40 a 60kg en 1.000lts de agua) según la viscosidad necesaria, se mezcla de 5 a 10 minutos y se vierte en una pileta de maduración, y desde esta se envía mediante mangas por gravedad o por bomba a la perforación.

El nivel de lodo en la perforación debe permanecer a menos de 2.50 m del nivel de terreno natural (en aquellos casos donde se utilice camisas esto puede variar), con objeto de tener una columna de lodo como mínimo 1 m sobre el nivel freático. Para suministrar el lodo al frente de trabajo se instalará la planta de fabricación y almacenamiento de lodo bentonítico. Se implementará el abastecimiento de lodo bentonitico mediante un sistema de mangas de 3" para

Original papel	Original digital	Página 14 de 46
Gestión SIG	G:\publico\CLIENTES CALIDAD\Chediack\Puente Picada de Oribe\Enviro\20220216 PGAv3.docx	



## PLAN DE GESTION AMBIENTAL (PGA)



MTOPT

Versión 3

Emisión: 16/02/22

Licitación P/43: "Obras de construcción del Nuevo Puente s/ el Río Negro en conexión Ruta 43 y Camino de la Balsa-Picada de Oribe"

asegurar la circulación entre la planta y las perforaciones en curso de excavación y de vaciado. Las mangas pasaran cuidadosamente protegidas a nivel del suelo, en caso necesario.

Almacenaje de lodo bentonítico: el lodo es temporalmente almacenado en piletas, donde un sistema de bombas asegura una circulación continua y permite la completa hidratación del lodo.

Transporte del lodo hasta la excavación: el lodo es bombeado, bajo los requerimientos del operador de la pilotera, hasta la perforación, por intermedio de bombas y conductos de alimentación. Durante la operación de perforación, el lodo circula en circuito cerrado entre la planta de lodo y la perforación en curso de ejecución.

Una vez finalizada la perforación, colocada la armadura y los caños de hormigonar, se procede al proceso de recuperación del lodo.

Lodo usado: cuando su tratamiento se torna difícil, el lodo muy contaminado debe ser removido de su depósito y evacuado, para lo cual se depositan en bateas naturales de tierra dentro de la obra, dentro de las cuales se producirá el asentamiento de la bentonita. Después de dos o tres días se podrá retirar el agua limpia que quedará por encima de la bentonita y luego de dos o tres días más esta bentonita seca se podrá retirar como material igual al extraído de las perforaciones.

Se prevé hacer un zanjeo o cordón con material de relleno en las inmediaciones del pilote para asegurarse que el lodo bentonítico no entre en contacto con el agua del río.

### Obras anexas

Las obras consisten en la construcción de terraplenes, pavimentos, pluviales, veredas y nuevos accesos que conectarán el puente sobre el río Negro. Estas obras consisten en una serie de tareas que se describen a continuación:

- Antes de realizar las obras de suelos se retirará la cubierta vegetal existente en las banquetas, taludes y en la faja de terreno afectada por la obra. Este material se usará posteriormente como revestimiento de suelo pasto donde sea necesario. También, se extraerán de raíz todos los árboles (incluyendo el tocón) que se encuentren incluidos total o parcialmente dentro de la faja de obra (pie de talud en terraplén), así como la capa vegetal que se encuentra en el mismo. Al final de las obras se realizará un plan de restauración y revegetación de la zona afectada. También se tomarán medidas para descompactar el terreno.

- En la etapa de construcción, no será necesaria la implementación de desvíos del cauce en la zona del proyecto, y se mantendrá operando con normalidad el servicio de balsa "Picada de Oribe", por lo que la circulación del tránsito se mantendrá en las mismas condiciones que actualmente. Para la estimación de la cantidad de tránsito generado durante esta etapa constructiva, se segmentó la obra total en tres tramos.

Original papel	Original digital	Página 15 de 46
Gestión SIG	G:\publico\CLIENTES CALIDAD\Chediack\Puente Picada de Oribe\Enviro\20220216 PGAv3.docx	



## PLAN DE GESTION AMBIENTAL (PGA)



MTOF

Versión 3

Emisión: 16/02/22

Licitación P/43: "Obras de construcción del Nuevo Puente s/ el Río Negro en conexión Ruta 43 y Camino de la Balsa-Picada de Oribe"

- Tramo 1: Puente y obras al norte del Río Negro (Tacuarembó)

Abarca el nuevo trazado desde la rotonda en el empalme de la Ruta 43 y Camino a la balsa hasta el inicio del puente sobre el Río Negro en Tacuarembó, y el puente sobre el Río Negro. El tramo inicia en la progresiva 0+060 y finaliza en la progresiva 2+782.

- Tramo 2: Trazado nuevo al sur del Río Negro (Durazno)

Abarca la construcción de la traza nueva desde el límite de puente en Durazno hasta el inicio del ensanche de plataforma. El tramo nuevo inicia en la progresiva 3+157 y finaliza en la progresiva 5+207.

- Tramo 3: Rehabilitación de Camino a la balsa (Durazno)

Abarca la rehabilitación y ensanche de plataforma de la traza existente. El tramo inicia en la progresiva 4+276 y finaliza en la progresiva 5+207.



Partiendo de los metrajes estimados, se presenta el volumen total de cada uno de los materiales para cada tramo de obra. El material asociado a las obras de drenaje se divide equitativamente entre los Tramos 1 y 3.

Materiales	Tramo 1	Tramo 2	Tramo 3
Material de préstamo (m <sup>3</sup> )	21.981	-	12.452
Material a depósito (m <sup>3</sup> )	36.090	-	8.195
Base granular CBR> 60% (m <sup>3</sup> )	15.573	-	11.858
Agregados pétreos finos para TB (m <sup>3</sup> )	161	-	111
Agregados pétreos medianos y gruesos para TB (m <sup>3</sup> )	637	7.538	405
Cemento Portland (Ton)	279	1.242	184
Hormigón (m <sup>3</sup> )	44	5.625	44

### Estimación de materiales a transportar

Para la estimación de viajes generados, se consideran camiones tipo mixer para el transporte del hormigón elaborado con una capacidad de 8 m<sup>3</sup>, y camiones con capacidad de 10 m<sup>3</sup> para el resto de los materiales granulares. Tomando en cuenta el período de duración de la obra, estimado en 22 meses, se calculan los valores diarios de camión cargado generados para cada tramo:

Original papel	Original digital	Página 16 de 46
Gestión SIG	G:\publico\CLIENTES CALIDAD\Chediack\Puente Picada de Oribe\Enviro\20220216 PGAv3.docx	

	<h2 style="margin: 0;">PLAN DE GESTION AMBIENTAL (PGA)</h2>	
MTOP	Versión 3	Emisión: 16/02/22
Licitación P/43: "Obras de construcción del Nuevo Puente s/ el Río Negro en conexión Ruta 43 y Camino de la Balsa-Picada de Oribe"		

	Tramo 1	Tramo 2	Tramo 3
<b>Camiones diarios</b>	17 vehículos/día	3 vehículos/día	6 vehículos/día

Número de viajes diarios estimados por tramo

Tal como fuera mencionado con anterioridad el material para el relleno, conformación de terraplenes y demás provendrá de canteras autorizadas ubicadas al Este y Oeste del río Negro. El acceso a la zona de obras se realizará a través del Camino a la Balsa, a uno u otro lado del río, y su interconexión con las rutas nacionales o departamentales.



Vías de acceso para el material de relleno a la obra

Original papel	Original digital	Página 17 de 46
Gestión SIG	G:\publico\CLIENTES CALIDAD\Chediack\Puente Picada de Oribe\Enviro\20220216 PGAv3.docx	



## PLAN DE GESTION AMBIENTAL (PGA)

MTOPI

Versión 3

Emisión: 16/02/22



Licitación P/43: "Obras de construcción del Nuevo Puente s/ el Río Negro en conexión Ruta 43 y Camino de la Balsa-Picada de Oribe"

## 5. GESTIÓN DE LOS COMPONENTES DE OBRA

### 5.1 OBRADOR

#### ASPECTO AMBIENTAL

- ✓ Generación de residuos sólidos y líquidos.
- ✓ Manipulación de combustibles.
- ✓ Generación de efluentes líquidos.
- ✓ Manipulación de lubricantes
- ✓ Manipulación de sustancias peligrosas.

#### IMPACTO AMBIENTAL

- ✓ Contaminación de aguas superficiales y subterráneas.
- ✓ Compactación del terreno.

#### MEDIDAS DE MITIGACIÓN

Se parte de las directivas del Manual Ambiental Vial.

- |   |       |
|---|-------|
| ✓ Instalación del Obrador                 | EAG 1 |
| ✓ Manejo de residuos en tierra            | EAG 2 |
| ✓ Manejo de combustibles                  | EAG 3 |
| ✓ Manejo de efluentes líquidos            | EAG 4 |
| ✓ Manejo de aceites y lubricantes         | EAG 5 |
| ✓ Minimización de impactos sobre el suelo | EAG 7 |

#### GESTIÓN AMBIENTAL

La ubicación del Obrador y su instalación se implementará teniendo en consideración los aspectos ambientales señalados.

### 5.2 ACTIVIDADES CONSTRUCTIVAS

#### ASPECTO AMBIENTAL

- ✓ Generación de residuos sólidos y líquidos
- ✓ Manipulación de combustibles
- ✓ Generación de efluentes líquidos
- ✓ Manipulación de lubricantes
- ✓ Manipulación de sustancias peligrosas
- ✓ Generación de polvo y ruido

#### IMPACTO AMBIENTAL

- ✓ Contaminación de agua y suelo

Original papel	Original digital	Página 18 de 46
Gestión SIG	G:\publico\CLIENTES CALIDAD\Chediack\Puente Picada de Oribe\Enviro\20220216 PGAv3.docx	



## PLAN DE GESTION AMBIENTAL (PGA)



MTOP

Versión 3

Emisión: 16/02/22

Licitación P/43: "Obras de construcción del Nuevo Puente s/ el Río Negro en conexión Ruta 43 y Camino de la Balsa-Picada de Oribe"

- ✓ Contaminación de aire y ruido
- ✓ Compactación del terreno
- ✓ Eliminación de la vegetación ribereña
- ✓ Afectaciones a la fauna
- ✓ Aumento del flujo del tránsito vial

### MEDIDAS DE MITIGACIÓN

- |   |        |
|---|--------|
| ✓ Manejo de residuos en tierra              | EAG 2  |
| ✓ Manejo de combustibles                    | EAG 3  |
| ✓ Manejo de efluentes líquidos              | EAG 4  |
| ✓ Manejo de aceites y lubricantes           | EAG 5  |
| ✓ Gestión de la calidad del aire y el ruido | EAG 6  |
| ✓ Mitigación de impactos sobre el suelo     | EAG 7  |
| ✓ Mitigación de impactos sobre la flora     | EAG 8  |
| ✓ Control del tránsito rodado               | EAG 9  |
| ✓ Gestión de maquinaria                     | EAG 10 |

### GESTIÓN AMBIENTAL

Se atenderán los lineamientos de gestión establecidos en las EAG mencionadas. Se atenderán con especial cuidado aquellos aspectos relacionados con las afectaciones a los habitantes de la zona más próxima a la obra y su área de influencia. En cuanto a las afectaciones al medio natural, se puede afirmar que son mínimas, ya que el emplazamiento se encuentra en una zona antropizada. Aunque cabe destacar la importancia de implementar un buen plan de restauración, con medidas como la revegetación o la descompactación del suelo.

Original papel	Original digital	Página 19 de 46
Gestión SIG	G:\publico\CLIENTES CALIDAD\Chediack\Puente Picada de Oribe\Enviro\20220216 PGAv3.docx	





## PLAN DE GESTION AMBIENTAL (PGA)



MTOF

Versión 3

Emisión: 16/02/22

Licitación P/43: "Obras de construcción del Nuevo Puente s/ el Río Negro en conexión Ruta 43 y Camino de la Balsa-Picada de Oribe"

## 6. PROGRAMA DE MITIGACIÓN DE IMPACTOS NEGATIVOS

### ESPECIFICACIONES AMBIENTALES DE GESTIÓN (EAG)

Las EAG tienen como objetivo general la protección del ambiente, mediante el establecimiento de una serie de disposiciones para mitigar los impactos ambientales generados por las acciones propias de las obras en sus etapas de proyecto, construcción y mantenimiento durante la operación.

Se deberá cumplir con todas las obligaciones legales ambientales que existen en Uruguay y que aquí no hayan sido señaladas expresamente.

Todas las responsabilidades relacionadas con la gestión, ejecución y monitoreo de las obras serán de plena responsabilidad de la empresa, supervisadas por el Ingeniero Civil Director de Obra de la Corporación Nacional Vial.

### EAG 1 – INSTALACIÓN DEL OBRADOR

#### OBJETIVO

Se instalará, mantendrá, desmontará y retirará el obrador necesario para poder realizar la construcción.

#### RESPONSABILIDAD

Ingeniero Civil Director de Obra de la empresa y Capataz General.

#### PROCEDIMIENTO

##### Elección del lugar

Se prefirieron localizaciones de campamentos, talleres, plantas de producción de materiales, acopios o depósitos de acuerdo con las siguientes pautas:

- Lugares planos y sin cobertura vegetal o con tapiz de gramíneas.
- Con barreras naturales, como por ejemplo vegetación alta, pequeñas formaciones sobre nivel, etc.
- Con accesos y playas de estacionamiento ya existentes o de fácil realización.

##### Zonas restringidas de obras

Se busco no localizar dichos componentes del obrador en los siguientes lugares:

- Con manejo especial protegidos por ley, ni dentro de áreas ambientalmente sensibles.
- Con existencia de sistemas naturales que constituyen hábitats preferenciales de algunas especies de fauna, áreas de reproducción, alimentación, descanso, etc.

Original papel	Original digital	Página 20 de 46
Gestión SIG	G:\publico\CLIENTES CALIDAD\Chediack\Puente Picada de Oribe\Enviro\20220216 PGAv3.docx	



## PLAN DE GESTION AMBIENTAL (PGA)



MTOF

Versión 3

Emisión: 16/02/22

Licitación P/43: "Obras de construcción del Nuevo Puente s/ el Río Negro en conexión Ruta 43 y Camino de la Balsa-Picada de Oribe"

- Con existencia de centros poblados o casas habitadas, distantes a menos de 500 m, con el objetivo de evitar conflictos sociales e impactos en la salud de la población, debido principalmente a la contaminación acústica.
- A menos de 2.000 m aguas arriba de los lugares de captación de las tomas de abastecimiento de agua de núcleos poblados.
- Con existencia de cauces de agua, distantes a menos de 500 m. A menos de esa distancia, dichas instalaciones se ubicarán a más de 100 m y en contrapendiente, para evitar contingencias relativas a escurrimiento de residuos líquidos tóxicos que puedan afectar la calidad del agua.
- Con probabilidades de inundaciones.
- Con nivel freático aflorante.
- Susceptibles a procesos erosivos.
- Sujetos a inestabilidades físicas que presenten peligros de derrumbes.

### Requerimientos formales

Además, para la instalación, se solicitará autorización escrita al Director de Obra, adjuntando Para ello los siguientes documentos:

- Fotografías o filmación del área de emplazamiento.
- Planos de planta, con la ubicación de las instalaciones programadas.
- Planos complementarios, en que se indique claramente donde serán vertidos los desechos sólidos y líquidos.
- Permisos, concedidos por las autoridades competentes, en relación a localización, utilización de agua, disposición de desechos, corte de vegetación, y otros documentos que, a criterio de la Inspección, sean necesarios para la aprobación del emplazamiento.
- Un Plan de Restauración Ambiental del área afectada.

Por último, se evitará al máximo la realización de desmontes del terreno, rellenos y remoción de vegetación en la construcción de la instalación. En lo posible, los campamentos deberán ser prefabricados y desmontables. Cuando sea necesario remover la vegetación presente, además de contarse con el permiso de la autoridad responsable, tiene que realizarse en el área estrictamente necesaria para establecer las vías de acceso, viviendas, oficinas, talleres, estacionamiento, acopio de materiales e instalación de maquinarias.

Todo lo relacionado con las medidas de gestión sobre todo tipo de residuos, efluentes, ruidos, material particulado, sustancias peligrosas, lubricantes y combustibles, también se tendrán en consideración en el ámbito del obrador.

Original papel	Original digital	Página 21 de 46
Gestión SIG	G:\publico\CLIENTES CALIDAD\Chediack\Puente Picada de Oribe\Enviro\20220216 PGAv3.docx	

Licitación P/43: "Obras de construcción del Nuevo Puente s/ el Río Negro en conexión Ruta 43 y Camino de la Balsa-Picada de Oribe""

## EAG 2- MANEJO DE RESIDUOS EN TIERRA

### EAG 2.1 - RESIDUOS DOMÉSTICOS-ASIMILABLES A URBANOS

#### OBJETIVO

El objetivo es la adecuada gestión de los residuos sólidos de manera de evitar la contaminación o degradación del medio receptor. Se aplicará el concepto de la pirámide invertida, donde la minimización, reutilización, reciclaje y recuperación energética son preponderantes ante la disposición inmediata de los residuos.

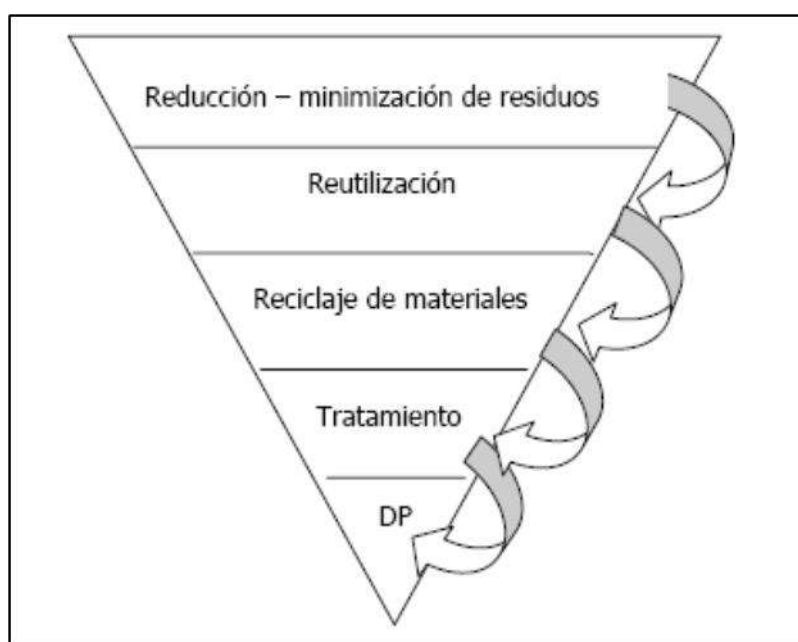

Pirámide invertida sobre el uso del residuo

#### RESPONSABILIDAD

Ingeniero Civil Director de Obra de la empresa y Capataz General

#### PROCEDIMIENTO

Se construirá y organizará un sistema para la disposición de los residuos, instalando para ello recipientes adecuados en cantidad y calidad, de capacidad adecuada, que serán recolectados periódicamente, para su disposición final.

Se clasificarán y separarán los residuos domésticos del resto de residuos propios de la obra, con el propósito de disponerlos en ubicaciones finales propias para su manejo diferente. Los primeros serán gestionados como residuos urbanos generados en la ciudad de San Gregorio de Polanco, mientras que los segundos serán tratados por un gestor externo especializado. En este sentido, los residuos sólidos se clasificarán en el punto de generación, y serán depositados en

Original papel	Original digital	Página 22 de 46
Gestión SIG	G:\publico\CLIENTES CALIDAD\Chediack\Puente Picada de Oribe\Enviro\20220216 PGAv3.docx	



## PLAN DE GESTION AMBIENTAL (PGA)



MTOF

Versión 3

Emisión: 16/02/22

Licitación P/43: "Obras de construcción del Nuevo Puente s/ el Río Negro en conexión Ruta 43 y Camino de la Balsa-Picada de Oribe"

recipientes independientes para cada tipo de residuos. Los recipientes estarán señalizados con el tipo de residuo a disponer, estarán tapados, y se dispondrán de forma que la ubicación sea lo más cercana posible al lugar de generación. Al mismo tiempo, se colocará cartelería prohibiendo verter desperdicios sólidos del obrador, talleres o depósitos, a los cauces de agua o a puntos no autorizados para ello.

Se realizará un seguimiento periódico de la clasificación de dichos residuos, atendiendo a la higiene en la zona, y verificando que no se encuentren diseminados residuos domésticos.

### EAG 2.2 – RESIDUOS DE OBRAS CIVILES (ROC's)

#### OBJETIVO

El objetivo es la adecuada gestión de ROC's, maximizando su reutilización y minimizando la posibilidad de contingencias

#### RESPONSABILIDAD

Ingeniero Civil Director de Obra de la empresa y Capataz General

#### PROCEDIMIENTO

Se evitará el acopio de ROC's en lugares localizados a la vista. Asimismo, se evitará el acopio en sitios donde existan procesos evidentes de arrastre por aguas de lluvia que lleven dichos lixiviados a cursos de agua naturales.

Como ya se ha mencionado en el anterior apartado, todos los residuos serán clasificados y separados por su naturaleza y su manejo diferente. Los ROC's serán clasificados y almacenados de la forma siguiente:

- **Escombros.** Acopiados directamente sobre el terreno, y claramente identificados.
- **Residuos de madera (encofrados).** Acopiados directamente sobre el terreno, y claramente identificados.
- **Chatarra y material metálico.** Acopiados directamente sobre el terreno, y claramente identificados. Aquellos elementos de menor tamaño serán colocados en tachos especiales para ello.

Se dispondrán áreas transitorias, cercanas al origen de generación, para la recolección temporal de estos residuos. De aquí serán trasladados a su destino final, que dependerá del tipo de residuo y su gestión particular. Por ello se clasificarán de la siguiente manera:

- **Escombros:** Relleno de terrenos autorizados, o al sitio de disposición final de la Intendencia de Tacuarembó.
- **Residuos de madera (encofrados):** Previo a que el material sea considerado residuo se analizará la posibilidad de reutilizarlo en obra. El material que pueda ser reutilizado se identifica

Original papel	Original digital	Página 23 de 46
Gestión SIG	G:\publico\CLIENTES CALIDAD\Chediack\Puente Picada de Oribe\Enviro\20220216 PGAv3.docx	



## PLAN DE GESTION AMBIENTAL (PGA)



MTOP

Versión 3

Emisión: 16/02/22

Licitación P/43: "Obras de construcción del Nuevo Puente s/ el Río Negro en conexión Ruta 43 y Camino de la Balsa-Picada de Oribe"

con un cartel y se ubica en zonas debidamente acondicionadas para ello. En caso de no poder reutilizarse se procede a su traslado al sitio de disposición final.

- **La chatarra será** entregada a centros a cargo de la reutilización de los metales (particulares o empresas), a criterio del Director de Obra de la empresa.

### EAG 2.3 - RESIDUOS PELIGROSOS

#### OBJETIVO

Llevar a cabo una adecuada gestión de residuos peligrosos para evitar la contaminación del medio receptor, así como la ocurrencia de accidentes que puedan afectar la integridad física de los trabajadores. Se cumplirán las indicaciones del decreto 373/03 para la gestión de baterías plomo - ácido. Se cumplirán todos los procedimientos protocolares establecidos por las Guías del MTOP para la gestión de residuos peligrosos.

#### RESPONSABILIDAD

Ingeniero Civil Director de Obra de la empresa y Capataz General

#### PROCEDIMIENTO

En este grupo encontramos principalmente restos de pinturas, solventes, líquidos hidráulicos, trapos sucios con sustancias peligrosas, baterías (se dará cumplimiento al Decreto 373/03 de la Ley 17.283/00), madera contaminada, envases de productos con sustancias peligrosas, filtros de aceites y tierra contaminadas con aceites o hidrocarburos.

El Director de Obra de la empresa o quien este designe, tendrá a su cargo la ubicación y el control sobre el equipamiento de recolección distribuido en el área bajo su responsabilidad, atendiendo que los mismos estén en condiciones adecuadas de uso. Controlará también el stock de bolsas y tarrinas para la recolección de residuos.

Las tarrinas se mantendrán tapadas y deberán estar identificadas con un letrero indicando "RESIDUOS PELIGROSOS".

Las baterías usadas de automotores, camiones y máquinas en general deberán ser devueltas en forma inmediata al proveedor de estos insumos al hacer el recambio. Cuando se realice una compra de baterías, se deberá pactar con el proveedor su cesión en caso de haber sido agotadas. Su manipuleo se realizará con la indumentaria apropiada y sujeto a los estándares de seguridad e higiene, y ambientales dispuestos en la normativa vigente (Decreto 320/994, Decreto 373/03, etc.).

Los residuos peligrosos deberán ser trasladados, debidamente acondicionados, a un predio designado por la empresa, donde el Encargado de Logística gestiona su disposición final a través de gestor autorizado por la Dirección Nacional de Medio Ambiente.

Original papel	Original digital	Página 24 de 46
Gestión SIG	G:\publico\CLIENTES CALIDAD\Chediack\Puente Picada de Oribe\Enviro\20220216 PGAv3.docx	



## PLAN DE GESTION AMBIENTAL (PGA)



MTOF

Versión 3

Emisión: 16/02/22

Licitación P/43: "Obras de construcción del Nuevo Puente s/ el Río Negro en conexión Ruta 43 y Camino de la Balsa-Picada de Oribe"

### EAG 3 – MANEJO DE COMBUSTIBLES

#### OBJETIVO

Definir procedimientos para el abastecimiento de combustible y mantenimiento de maquinarias, talleres o depósitos, de forma que eviten el derrame de hidrocarburos, u otras sustancias contaminantes, a los cauces de agua o al suelo.

#### RESPONSABILIDAD

Ingeniero Civil Director de Obra de la empresa y Capataz General

#### PROCEDIMIENTO

El depósito de combustibles cumplirá:

- Tener una base continua, impermeable y resistente estructural y químicamente a los combustibles.
- Contar con un cierre perimetral de al menos 1,80 metros de altura que impida el libre acceso de personas y animales.
- Estar techados y protegidos de condiciones ambientales tales como humedad, temperatura y radiación solar.
- Garantizar que se minimizará la volatilización, el arrastre o la lixiviación y en general cualquier otro mecanismo de contaminación del medio ambiente que pueda afectar a la población y el medio.
- Tener una capacidad de retención de escurrimientos o derrames no inferior al volumen del contenedor de mayor capacidad ni al 20% del volumen total de los contenedores almacenados.
- Contar con señalización de acuerdo con el sistema globalmente armonizado de clasificación y etiquetado de productos químicos.
- Estará lejos del tráfico activo, y protegido de posibles accidentes de vehículos.

Se incorporarán estructuras de contención de derrames que rodeen la zona de almacenamiento de combustibles. Se mantendrá en buen estado de funcionamiento la maquinaria, para evitar el derrame de lubricantes y combustibles que puedan afectar los suelos y cursos de agua.

Se contará con materiales absorbentes para la contención de potenciales derrames en las áreas aledañas al pañol, por ejemplo en las zonas de carga y descarga.

En el depósito de combustible se debe respetar:

- No guardar ni consumir alimentos o bebidas, ni fumar ni realizar cualquier actividad que implique el uso de elementos o equipos capaces de provocar chispas, llamas abiertas o fuentes de ignición, tales como cerillas, mecheros, sopletes, etc., en los lugares donde se utilicen estos

Original papel	Original digital	Página 25 de 46
Gestión SIG	G:\publico\CLIENTES CALIDAD\Chediack\Puente Picada de Oribe\Enviro\20220216 PGAv3.docx	



## PLAN DE GESTION AMBIENTAL (PGA)



MTOF

Versión 3

Emisión: 16/02/22

Licitación P/43: "Obras de construcción del Nuevo Puente s/ el Río Negro en conexión Ruta 43 y Camino de la Balsa-Picada de Oribe"

productos. Se mantendrá una distancia mínima de 5 metros a cualquiera de estos elementos o equipos peligrosos.

- Evitar el contacto con la piel, así como la impregnación de la ropa con estos productos.
- No reutilizar botellas de agua o contenedores de bebidas, rellenándolos con los productos en cuestión. Cuando sea necesario trasvasarlos desde su envase original a otro más pequeño, usar recipientes especiales para productos químicos y etiquetarlos adecuadamente, debiendo permanecer siempre bien cerrados.
- No acumular trapos impregnados en recintos cerrados y con poca ventilación, ya que pueden auto inflamarse.
- Evitar el contacto de estos productos con ácidos fuertes y agentes oxidantes.
- En caso de duda, consultar la ficha de seguridad de cada producto en particular.

Todos los sitios y envases utilizados para envasar combustibles estarán adecuadamente señalizados, incluyendo los riesgos para su manejo. Las reglas previamente citadas deben aparecer en el sitio de acopio de combustible, con tamaño grande y legible para asegurar su cumplimiento. El acceso al sitio de acopio de combustibles tendrá acceso regulado, y se llevará a cabo un control de los volúmenes recibidos y utilizados en las diferentes operaciones de carga de combustibles.

Los tanques de almacenamiento deberán ser de materiales resistentes y estructura adecuada contando con sistema de contención.

- El material almacenado en una instalación contará con Hojas de Datos de seguridad del material en el área de almacenamiento, con el fin de brindar información sobre los riesgos del material.
- Se llevará una rutina de control del volumen almacenado, entradas y salidas de combustibles.
- Es necesaria una inspección de tanques por el Capataz o Encargado de Mantenimiento de la empresa, previo a su uso para almacenamiento de combustibles.
- En el mantenimiento de los tanques, todos los hallazgos que puedan resultar en derrames deben reportarse inmediatamente al Capataz General de la empresa. Deberá repararse inmediatamente para prevenir la ocurrencia de un evento de mayor importancia.
- Se debe aplicar el plan de contingencias en caso de ocurrencia de incendios o de vuelco accidental de combustibles.

Requisitos de la infraestructura:

- El suelo debe estar adecuadamente impermeabilizado

Original papel	Original digital	Página 26 de 46
Gestión SIG	G:\publico\CLIENTES CALIDAD\Chediack\Puente Picada de Oribe\Enviro\20220216 PGAv3.docx	



## PLAN DE GESTION AMBIENTAL (PGA)

MTOF

Versión 3

Emisión: 16/02/22



Licitación P/43: "Obras de construcción del Nuevo Puente s/ el Río Negro en conexión Ruta 43 y Camino de la Balsa-Picada de Oribe"

- Zócalo perimetral para confinar posibles derrames, goteos o fugas
- Cámara para coleccionar eventuales derrames
- Carteles indicativos del uso específico del área
- Extintores en cantidad necesaria, bien ubicados y señalizados
- La instalación eléctrica se encontrará siempre en óptimas condiciones, contando con mantenimiento regular

### Suministro de combustible a vehículos

Todo vehículo asignado a la obra, siempre que sea posible, se desplazará a cargar combustible al depósito centralizado del obrador.

### Distribución a equipamiento en frente de obra

En caso de que no sea posible trasladar el equipo al obrador, el Capataz de la empresa deberá asegurarse que el responsable del suministro de combustible a pie de máquina cumpla por lo menos con los siguientes lineamientos:

- El suministro de combustible de los tanques a los equipos se realice mediante bidones, una bomba reloj o eléctrica de 12 volt.
- Se utilizarán bandejas estancas para retener posibles derrames.

## EAG 4 – MANEJO DE EFLUENTES LÍQUIDOS

### OBJETIVO

Con arreglo al Decreto N° 253/79 del Código de Aguas y sus modificaciones posteriores, se deben tratar las aguas de lavado previo a su descarga, los efluentes cloacales generados en las instalaciones fijas del obrador, y las aguas grises. Se seguirán para ello las pautas de gestión ambiental para minimizar impactos potencialmente adversos.

### RESPONSABILIDAD

Ingeniero Civil Director de Obra de la empresa y Capataz General.

### PROCEDIMIENTO

Se entiende por efluentes líquidos, todos aquellos potencialmente contaminantes, que se generen a consecuencia de las actividades tanto en el área de construcción, como en el obrador. Por tanto, se llevará a cabo el manejo de los efluentes provenientes del lavado de maquinaria y del hormigón, de las aguas negras y de las aguas grises.

Original papel	Original digital	Página 27 de 46
Gestión SIG	G:\publico\CLIENTES CALIDAD\Chediack\Puente Picada de Oribe\Enviro\20220216 PGAv3.docx	





## PLAN DE GESTION AMBIENTAL (PGA)



MTOP

Versión 3

Emisión: 16/02/22

Licitación P/43: "Obras de construcción del Nuevo Puente s/ el Río Negro en conexión Ruta 43 y Camino de la Balsa-Picada de Oribe"

Respecto al lavado de maquinaria, se prohíbe hacerlo sobre el curso natural del río, para evitar la contaminación y el aumento de la turbidez sobre los niveles normales del agua. Para ello se establecerán procedimientos adecuados con la finalidad de mitigar el impacto sobre las aguas, optando por lugares de lavado acondicionados donde se garantice que la escorrentía natural no arrastre los efluentes hacia los cuerpos de agua más próximos. El lavado de los equipos y vehículos, por tanto, se realiza en un lavadero autorizado especialmente acondicionado para estos trabajos.

En lo que se refiere a los efluentes provenientes del lavado de elementos con restos de hormigón (máquinas, herramientas, etc), se garantizará primero una eficaz decantación de los sólidos sedimentables presentes en el efluente, y segundo, que el pH del efluente a verter está dentro de los rangos admisibles según el Decreto N° 253/79 (pH entre 6 y 9). Para ello se optará por construir unas piletas donde se producirá dicha decantación, y la óptima neutralización de los efluentes derivados del lavado del hormigón. Estas piletas deberán estar impermeabilizadas con el objetivo de prevenir la contaminación de las aguas subterráneas.

Los sedimentadores se limpiarán periódicamente, retirando los sólidos sedimentables, y almacenándolos en recipientes junto a los residuos sólidos de obra civil (ROC). En este sentido, deberá controlarse semanalmente el nivel de sólidos en cada sedimentador para definir su necesidad de limpieza. El agua por su parte, una vez realizados los tratamientos mencionados, decantación y neutralización, será analizada también semanalmente, para comprobar si es apta para desaguar directamente a los cursos de agua.

Se llevará un registro de fecha de descarga y pH controlado, y de la fecha de extracción de sólidos incluyendo la cantidad correspondiente.

También se acentuarán las medidas de precaución en el transporte de hormigón desde el sitio de elaboración hasta el frente de trabajo, con el fin de evitar vertimientos accidentales sobre el cauce, la vegetación o suelo adyacente.

PARAMETRO	ESTANDAR
Material flotante	Ausente
Temperatura	Máximo 30°C, pero no podrá elevarse la temperatura del cuerpo receptor más de 2°C.
pH	Entre 6,0 y 9,0
DBO5	Máximo 60 mg/l
Sólidos suspendidos, totales	Máximo 150 mg/l
Aceites y grasas	Máximo 50 mg/l
Caudal	El caudal máximo en cualquier instante no podrá exceder 1,5 veces al caudal medio del período de actividad.

Valores permitidos para desagües directos a cursos de agua según Decreto N° 253/79

En otras piletas de decantación diferentes a las del lavado del hormigón, se medirán semanalmente los sólidos sedimentables, siendo estos separados y llevados junto a los ROC.

Original papel	Original digital	Página 28 de 46
Gestión SIG	G:\publico\CLIENTES CALIDAD\Chediack\Puente Picada de Oribe\Enviro\20220216 PGAv3.docx	



## PLAN DE GESTION AMBIENTAL (PGA)



MTOF

Versión 3

Emisión: 16/02/22

Licitación P/43: "Obras de construcción del Nuevo Puente s/ el Río Negro en conexión Ruta 43 y Camino de la Balsa-Picada de Oribe"

En cuanto a las aguas negras, se instalarán los servicios higiénicos conectados a cámaras sépticas y gestionadas con servicio de barométrica. Los vestuarios, duchas y comedor, serán acondicionados de forma reglamentaria y en lugares adecuados.

En los frentes de obra se instalarán baños químicos para el uso del personal afectado a esta, los que serán gestionados por empresa autorizada.

Por último, las aguas grises también serán conectadas a cámaras sépticas gestionándolas con servicio de barométrica.

Para hacer un adecuado seguimiento de todas estas medidas, se realizará un monitoreo mensual de la calidad de las aguas del río, durante las obras, y aguas arriba y abajo del cauce.

### EAG 5 – MANEJO DE ACEITES Y LUBRICANTES

#### OBJETIVO

Gestión adecuada de aceites lubricantes de motores (de vehículos y máquinas industriales), los fluidos hidráulicos y de transmisión, aceites de corte, de transferencia de calor y los aceites dieléctricos provenientes de transformadores y condensadores.

#### RESPONSABILIDAD

Ingeniero Civil Director de Obra de la empresa y Capataz General.

#### PROCEDIMIENTO

Los aceites usados serán trasladados al predio designado por la empresa donde serán acondicionados y almacenados para ser transportados por transportista autorizado al sitio de disposición final. Los envases y sus cierres serán rígidos y resistentes para responder con seguridad a las manipulaciones necesarias, manteniéndose en buenas condiciones, sin defectos estructurales y sin fugas aparentes.

El lugar de acopio estará acondicionado con cartelería y constructivamente ideado para contener eventuales derrames.

Los filtros de aceite extraídos son colocados por el mecánico designado en cajas o bolsas plásticas estancas adecuadas para mantener el lubricante que permanece en el filtro. Serán enviados al predio designado por la empresa donde serán tratados como residuos peligrosos.

Original papel	Original digital	Página 29 de 46
Gestión SIG	G:\publico\CLIENTES CALIDAD\Chediack\Puente Picada de Oribe\Enviro\20220216 PGAv3.docx	



## PLAN DE GESTION AMBIENTAL (PGA)



MTOF

Versión 3

Emisión: 16/02/22

Licitación P/43: "Obras de construcción del Nuevo Puente s/ el Río Negro en conexión Ruta 43 y Camino de la Balsa-Picada de Oribe"

### EAG 6 – GESTIÓN DE LA CALIDAD DEL AIRE Y EL RUIDO

#### OBJETIVO

Mitigar las posibles alteraciones en la calidad del aire y del ruido, generadas durante la etapa de construcción. Haciendo hincapié en el trayecto de los camiones a través de los centros poblados, por las posibles molestias generadas a la población.

#### RESPONSABILIDAD

Ingeniero Civil Director de Obra de la empresa.

#### PROCEDIMIENTO

##### Calidad del aire:

Disminuir la velocidad de los camiones en aquellos caminos que por su situación generan un exceso de contaminación del aire con polvo y partículas. Además, estos camiones estarán provistos de una lona con el fin de evitar posibles pérdidas del material durante su transporte.

Mantener humedecidos los caminos de servicio, los patios de carga y maniobras y los caminos de acceso a la cantera, que provoquen un exceso de contaminación del aire con polvo y partículas generadas por el tránsito de vehículos y maquinaria de construcción. No se podrá humedecer los caminos con aceite usado para atenuar este efecto.

Se efectuará el mantenimiento periódico de las máquinas, con el objetivo de mantenerlas dentro de los valores aceptables de emisión de gases y en condiciones seguras de operación.

##### Ruido:

Se efectuará el mantenimiento periódico de las máquinas, para mantenerlas dentro de los valores aceptables de emisión de ruidos, y en ningún momento rebasar los límites establecidos por la Ley N° 17.852 sobre contaminación acústica y los Decretos de la Junta Departamental de Tacuarembó N° 02/2007, por el cual se aprueba la Ordenanza para corrección de la Contaminación Acústica, y de la Junta Departamental de Durazno N° 1190/1997, que aprueba la Ordenanza de Ruidos Molestos.

### EAG 7 – MITIGACIÓN DE IMPACTOS SOBRE EL SUELO

#### OBJETIVO

Evitar todas aquellas alteraciones innecesarias que afecten a las propiedades de los suelos existentes en el área de trabajo.

#### RESPONSABILIDAD

Ingeniero Civil Director de Obra de la empresa y Capataz General.

Original papel	Original digital	Página 30 de 46
Gestión SIG	G:\publico\CLIENTES CALIDAD\Chediack\Puente Picada de Oribe\Enviro\20220216 PGAv3.docx	



## PLAN DE GESTION AMBIENTAL (PGA)



MTOPT

Versión 3

Emisión: 16/02/22

Licitación P/43: "Obras de construcción del Nuevo Puente s/ el Río Negro en conexión Ruta 43 y Camino de la Balsa-Picada de Oribe""

### PROCEDIMIENTO

Evitar la compactación de aquellos suelos donde no sea necesario el tránsito de maquinaria o acopio de materiales. Para tal efecto, los cuidados deben apuntar a reducir al mínimo estas superficies.

Acopiar la tierra fértil removida en las limpiezas, u otras actividades, para su uso futuro en labores de revegetación.

Usar de preferencia los desvíos y accesos existentes para llegar a los frentes de trabajo, a fin de evitar la ocupación de nuevos terrenos con potencialidad para actividades de producción.

Determinar las áreas en las cuales se tendrá que efectuar descompactación del suelo, mediante la medición del grado o valor de compactación, para facilitar las tareas de recuperación posteriores (dispuestas en el Plan de Recuperación).

Por último, y haciendo referencia a las EAGs 3, 4, y 5, se tiene que evitar y prevenir el derrame al suelo de hidrocarburos, u otras sustancias contaminantes, construyendo diques de contención en el entorno de los depósitos.

### EAG 8 – MITIGACIÓN DE IMPACTOS SOBRE LA FLORA

#### OBJETIVO

Evitar las afecciones innecesarias sobre la flora del entorno, teniendo en cuenta la viabilidad logística de la obra y parámetros ecológicos.

#### RESPONSABILIDAD

Ingeniero Civil Director de Obra de la empresa y Capataz General.

#### PROCEDIMIENTO

Teniendo en cuenta que el entorno inmediato no posee características ecológicas de importancia relevante, ya que es una zona antropizada por actividades agropecuarias y poblada en su mayor parte de especies exóticas, las medidas de mitigación se centrarán en evitar el mayor cambio posible en el entorno. Además, como ya se mencionará más adelante, el plan de restauración irá encaminado no solo a devolver las características florísticas al entorno, sino incluso a realizar medidas de compensación como la plantación de especies autóctonas.

Durante la construcción del puente, se removerá el mínimo de vegetación para la construcción de los estribos, efectuando la menor corta posible de vegetación en las diferentes actividades, a fin de proteger el suelo, conservar los hábitats de fauna y mantener la biodiversidad. Se pondrá especial atención sobre la construcción de la cabecera ubicada en el departamento de

Original papel	Original digital	Página 31 de 46
Gestión SIG	G:\publico\CLIENTES CALIDAD\Chediack\Puente Picada de Oribe\Enviro\20220216 PGAv3.docx	



## PLAN DE GESTION AMBIENTAL (PGA)



MTOPI

Versión 3

Emisión: 16/02/22

Licitación P/43: "Obras de construcción del Nuevo Puente s/ el Río Negro en conexión Ruta 43 y Camino de la Balsa-Picada de Oribe"

Tacuarembó, donde existe un parche de monte nativo riverseño, evitando la tala más allá de lo estrictamente necesario para la construcción de esta.

Se evitará hacer limpieza del terreno mediante el uso del fuego. Aunque se podrá elegir un lugar seguro para la quema de residuos vegetales de limpiezas, a fin de minimizar el riesgo de incendio, y por lo tanto la afectación del entorno más inmediato. Se contará para ello con la autorización de la Inspección.

### EAG 9 – CONTROL DEL TRÁNSITO VEHICULAR

#### OBJETIVO

Con estas medidas se quieren minimizar los efectos que la circulación normal durante las obras pueda tener en la actividad cotidiana del cruce, así como la de los propios operarios de la obra.

#### RESPONSABILIDAD

Ingeniero Civil Director de Obra de la empresa y Capataz General.

#### PROCEDIMIENTO

Como el área de influencia de la propia obra tiene gran importancia debido al uso intensivo que se hace, ya que conecta los dos departamentos (Tacuarembó y Durazno) se tienen que proponer medidas para evitar posibles conflictos con la ciudadanía por el uso de las vías públicas.

Por tanto, se tiene que proveer una señalización efectiva en los sectores de riesgo del tramo de obra, tanto de día como de noche, que brinde seguridad al tránsito público como al personal de la obra.

Señalizar claramente la zona donde se estén realizando trabajos, indicando las condiciones en que debe circular el tránsito.

Instrumentar la señalización con cartelería de color naranja vivo y contar con elementos lumínicos o reflectivos.

Verificar que la maquinaria que se encuentre trabajando en la carretera tenga los destelladores encendidos.

Proveer al personal obrero de vestimenta color naranja vivo para los trabajos diurnos y chalecos con cintas reflectivas para los trabajos de noche.

Original papel	Original digital	Página 32 de 46
Gestión SIG	G:\publico\CLIENTES CALIDAD\Chediack\Puente Picada de Oribe\Enviro\20220216 PGAv3.docx	



## PLAN DE GESTION AMBIENTAL (PGA)



MTOPT

Versión 3

Emisión: 16/02/22

Licitación P/43: "Obras de construcción del Nuevo Puente s/ el Río Negro en conexión Ruta 43 y Camino de la Balsa-Picada de Oribe"

### EAG 10 – GESTIÓN MAQUINARIA

#### OBJETIVO

Se llevará a cabo un plan de mantenimiento preventivo de maquinaria con los correspondientes registros de la ejecución del mismo, de modo de garantizar la minimización de las emisiones acústicas y de escape de los motores de las máquinas involucradas en estas tareas.

#### RESPONSABILIDAD

Ingeniero Civil Director de Obra de la empresa y Capataz General.

#### PROCEDIMIENTO

El control técnico y mantenimiento de la maquinaria se hará con la frecuencia y metodología recomendada por el fabricante. De forma que el funcionamiento de esta sea lo más óptima y correcta posible. Se realizará el mantenimiento de filtros y demás componentes con el objetivo de evitar sobreemisiones de ruido y sustancias contaminantes.

Se asegurará que los operadores de maquinaria conozcan las normas de seguridad y procedimientos de manejo del equipo que están operando. Haciéndose un uso racional y correcto de dicha maquinaria, utilizando la maquinaria adecuada para cada tarea.

Por último, se procederá a interrumpir el uso de maquinaria pesada durante el período de descanso nocturno de la comunidad afectada por la construcción de las obras.

Original papel	Original digital	Página 33 de 46
Gestión SIG	G:\publico\CLIENTES CALIDAD\Chediack\Puente Picada de Oribe\Enviro\20220216 PGAv3.docx	



## PLAN DE GESTION AMBIENTAL (PGA)



MTOPE

Versión 3

Emisión: 16/02/22

Licitación P/43: "Obras de construcción del Nuevo Puente s/ el Río Negro en conexión Ruta 43 y Camino de la Balsa-Picada de Oribe"

## 7. PLAN DE RESTAURACIÓN

### OBJETIVO

En la medida de lo posible, devolver al medio a sus condiciones iniciales. Además, se plantea realizar medidas de compensación.

### RESPONSABILIDAD

Ingeniero Civil Director de Obra de la empresa.

### PROCEDIMIENTO

El plan de restauración afectará a todos los sectores que comprenden el proyecto, a excepción del yacimiento de extracción de áridos, que ya cuenta con su propio plan. Por tanto, todas aquellas estructuras o unidades que comprendan el área del obrador y el de la propia obra, serán retiradas o restauradas. Mencionar a modo de ejemplo:

- Campamentos y sus dependencias:

- Viviendas, comedor y vestuarios.
- Oficinas administrativas.
- Depósitos de desechos, insumos y combustibles.
- Talleres de mantenimiento de maquinarias.

- Plantas de producción de materiales:

- Plantas de hormigón y sus acopios y depósitos de cemento.

- Depósitos:

- De acopios o sobrantes de las obras.
- De desechos o demoliciones.

- Caminos de servicio y estructuras de construcción provisionarias:

- Caminos internos y estacionamientos.

La restauración a acometer dependerá en gran medida de la influencia que se haya realizado sobre el medio. Se tendrán en cuenta las características edafomorfológicas y florísticas del área, la naturaleza de la obra, el plazo de ejecución y ocupación del sitio por el obrador, y la obra en sí misma.

La productividad de los suelos es medida a través del "Índice de Productividad CONEAT", establecido por la Comisión Nacional de Estudio Agronómico de la Tierra (en adelante CONEAT). En el área del proyecto se encuentran suelos dentro de dos categorías: en el departamento de

Original papel	Original digital	Página 34 de 46
Gestión SIG	G:\publico\CLIENTES CALIDAD\Chediack\Puente Picada de Oribe\Enviro\20220216 PGAv3.docx	



## PLAN DE GESTION AMBIENTAL (PGA)



MTOP

Versión 3

Emisión: 16/02/22

Licitación P/43: "Obras de construcción del Nuevo Puente s/ el Río Negro en conexión Ruta 43 y Camino de la Balsa-Picada de Oribe"

Tacuarembó, los suelos son de la categoría 8.4, mientras que en Durazno los suelos están en la categoría 07.1.

El proyecto se asienta sobre dos unidades de suelos, el tramo ubicado en el departamento de Tacuarembó se encuentra sobre la unidad de suelos Rincón de Zamora (el material de esta unidad son los sedimentos arcillo-arenosos) mientras que el tramo ubicado en el departamento de Durazno está sobre la unidad Manuel Oribe (el material generador es sedimentos francos arcillo arenosos).

Los suelos sobre los cuales se ubica la traza del nuevo tramo de ruta a construirse son mayoritariamente no utilizables para cultivos de secano, se trata de suelos donde el sistema agrícola no es sustentable con condiciones de erosión severa y muy severa. En cuanto a la intensidad de la erosión, ambos márgenes presentan una intensidad del proceso erosivo muy ligero con nula formación de cárcavas.

La antropización del lugar, dada por el actual cruce de la balsa, y el tiempo estimado para la ejecución del proyecto hacen que las afectaciones sean mínimas. Además, la obra será provista de materiales desde canteras externas por lo que el impacto se prevé que sea muy focalizado.

Se presentará a consideración de la Inspección, antes de iniciar la actividad correspondiente, el Plan de Restauración Ambiental de áreas de la obra, que deberá contar con medidas de mitigación para los sectores mencionados anteriormente.

### Infraestructuras

Todas aquellas infraestructuras temporales ligadas a los campamentos y sus dependencias dentro del obrador deberán ser desarmadas y retiradas hacia otros destinos si son reusables (salvo aquellas que a juicio del arrendatario del lugar puedan ser reutilizables para otros fines productivos del establecimiento) o a vertedero si no lo son.

### Depósitos de desechos, insumos y combustibles

Todos aquellos puntos donde se hayan acumulado residuos (chatarra, escombros, desechos de demoliciones y sobrantes de la construcción), así como la ubicación de los depósitos de combustibles y lubricantes, serán especialmente acondicionados y despejados. La gestión de dichos residuos se hará con lo ya dispuesto en las EAG para cada tipo. También se incluyen las áreas de manejo de maquinaria y mantenimiento de las mismas. Se debe de tener especial cuidado, debido a los posibles escapes o vertimientos de los diferentes contaminantes. Por ello, se llevará a cabo la retirada de los suelos contaminados llevándolos al vertedero municipal y recomponiendo dichos suelos con material nuevo.

### Planta de hormigón

Se retirarán y trasladarán a vertedero, todos los restos de hormigón consolidado residual. Las trazas de lubricantes o combustibles serán removidas de la misma manera que lo planteado en

Original papel	Original digital	Página 35 de 46
Gestión SIG	G:\publico\CLIENTES CALIDAD\Chediack\Puente Picada de Oribe\Enviro\20220216 PGAv3.docx	





## PLAN DE GESTION AMBIENTAL (PGA)



MTOP

Versión 3

Emisión: 16/02/22

Licitación P/43: "Obras de construcción del Nuevo Puente s/ el Río Negro en conexión Ruta 43 y Camino de la Balsa-Picada de Oribe""

el apartado anterior, retirándose también todos los elementos que hayan sido utilizados para la delimitación y exclusión del área (alambrados, vallados), así como la pileta de decantación.

### Zonas de acopio de materiales

Los materiales no utilizados serán retirados, juntamente con las estructuras de acero remanentes, para su utilización en otras obras. Los suelos que hayan podido sufrir cualquier tipo de contaminación debido a materiales dispuestos sobre el terreno, serán descontaminados siguiendo los mismos criterios que en los anteriores apartados.

### Descompactación del terreno

Esta acción será realizada en todos aquellos lugares en los que se identifique una compactación derivada de las tareas llevadas a cabo durante la construcción. Las áreas influenciadas se pueden definir de manera genérica como aquellas en las que el uso de la maquinaria pesada, el acopio de materiales y la disposición de las infraestructuras hayan producido afecciones significativas.

Se tiene que efectuar un análisis de las características físicas del suelo para determinar el grado de compactación de las diferentes áreas en las cuales se interprete que ha habido compactación. El grado o valor de compactación determinado, será sometiendo a información para la aprobación de la Inspección. Para esto se recomienda usar un penetrómetro, comparando el valor de los suelos presumiblemente compactados con el de los suelos cercanos a los cuales se está midiendo la compactación. Estos suelos próximos deberán tener vegetación y no haber sido intervenidos por la obra.

Por otro lado, y atendiendo a la morfología del terreno, se realizará un perfilamiento de este, de manera de hacerlo armónico con el resto del paisaje, estable y de fácil drenaje.

También se colocará una capa superficial de espesor suficiente de suelo fértil como para promover la revegetación.

### Revegetación

La revegetación se hará en todas las áreas en las que se haya eliminado la cobertura vegetal. Se tendrá por ello que ejecutar la restauración de la cubierta vegetal, cuando se produzcan daños importantes que la afecten, creando las condiciones óptimas que posibiliten en el corto plazo, la implantación de especies herbáceas de rápida germinación y desarrollo, que puedan cubrir con prontitud el suelo. Cuando el terreno esté colonizado por estas pioneras, se comenzará con la plantación de especies arbóreas y arbustivas preferentemente autóctonas

En este caso la replantación se realizará con el criterio que por cada árbol o arbusto que se retire, se plantarán dos. El lugar, su extensión, las especies, número de ejemplares por especies, densidades y fechas para la plantación deberá ser aprobado por la Inspección. La empresa realizará el mantenimiento de lo plantado, de forma de lograr un prendimiento (sobrevivencia) de, por lo menos, la mitad de los ejemplares al año de terminada la obra. Para llevar un control

Original papel	Original digital	Página 36 de 46
Gestión SIG	G:\publico\CLIENTES CALIDAD\Chediack\Puente Picada de Oribe\Enviro\20220216 PGAv3.docx	



## PLAN DE GESTION AMBIENTAL (PGA)



MTOF

Versión 3

Emisión: 16/02/22

Licitación P/43: "Obras de construcción del Nuevo Puente s/ el Río Negro en conexión Ruta 43 y Camino de la Balsa-Picada de Oribe"

sobre este hecho, se hará un seguimiento mensual de la supervivencia de los individuos plantados.

Se plantarán las especies que puedan alcanzar gran tamaño a distancias tales que su presencia o su posible caída no represente un peligro para el tránsito de vehículos.

### 8. PLAN DE SEGUIMIENTO Y MONITOREO

El monitoreo ambiental es por naturaleza una actividad a largo plazo y es fundamental para describir el estado del ambiente y sus tendencias. Esta descripción a su vez debe ser la base para la selección de acciones fundadas para la solución de problemas y conflictos ambientales. Es un instrumento importante para el seguimiento de medidas y obras implementadas y para la determinación del impacto de estas sobre el ambiente.

Los planes de monitoreo se dividen en dos bloques en función del momento en el que se realizan. Por un lado, están los que corresponden a la etapa de construcción, y por otro están los realizados una vez finalizada la construcción. Los primeros tratan de hacer un análisis de aquellos factores que se consideren decisivos en la toma de decisiones sobre las medidas de mitigación durante la etapa de construcción. Los segundos realizan un control sobre los posibles efectos que la construcción pueda tener en el medio durante su utilización, y dependiendo de los resultados que arrojen, se incorporan medidas para atenuar dichos efectos. Dado que estos programas de monitoreo ambiental comprenden períodos prolongados de tiempo, deben ser lo suficientemente flexibles como para adaptarse a situaciones nuevas, imprevisibles o temporales, tanto de origen natural como humanas.

Se considerarán pues aquellos parámetros que más puedan influenciar sobre el entorno, teniendo en cuenta la magnitud y la naturaleza del proyecto, y su potencial impacto sobre las características particulares del entorno. Se considera que la zona está antropizada, y que el proyecto por sus características no ejerce un impacto considerable, ni en el medio ambiente ni en el entorno social.

#### FASE DE OBRA

Algunos aspectos podrán ser controlados llevando a cabo las medidas propuestas en las EAG. Por lo que solo se tendrán en cuenta aquellos que puedan tener mayor relevancia a la hora de observar los posibles efectos.

#### Calidad del agua del río

Se hará quincenalmente, mientras se encuentre en ejecución la obra en agua del puente y los terraplenes de aproximación. Se tomarán dos puntos de muestreo sobre el río, aguas arriba y abajo de la obra. Los parámetros a medir serán la turbiedad, que se medirá mediante un turbidímetro dentro del río, y los sólidos suspendidos totales, que serán analizados en el

Original papel	Original digital	Página 37 de 46
Gestión SIG	G:\publico\CLIENTES CALIDAD\Chediack\Puente Picada de Oribe\Enviro\20220216 PGAv3.docx	



## PLAN DE GESTION AMBIENTAL (PGA)



MTOF

Versión 3

Emisión: 16/02/22

Licitación P/43: "Obras de construcción del Nuevo Puente s/ el Río Negro en conexión Ruta 43 y Camino de la Balsa-Picada de Oribe"

laboratorio y expresados en NTU para facilitar la comparación con los estándares admitidos por el código de aguas.

### Efluentes derivados del uso del hormigón

El monitoreo se hará previo al vertido del efluente dentro de las piletas de decantación. Se controlarán el pH y los sólidos sedimentables a fin de cumplir con la normativa dispuesta en el Decreto N° 253/79. Se llevará a su vez un registro controlado de los parámetros de los efluentes desaguados, antes y después de la realización de las operaciones de limpieza de sedimentos y neutralización.

## FASE DE OPERACIÓN

### Erosión

Se realizará un seguimiento bianual de la potencial erosión en los estribos del puente, aguas arriba y aguas abajo en los márgenes del cauce. Se considerará la posible influencia del puente, y se tomarán las medidas oportunas en caso de observar una relación directa entre el aumento de la erosión y la instalación del puente. Se hará para ello un seguimiento fotográfico, atendiendo a la geometría del entorno señalado.

### Ruido

Se realizarán mediciones sonoras en LEQ (nivel sonoro continuo equivalente), para llevar un control del posible aumento del ruido a consecuencia del aumento del tráfico en la zona. Las mediciones se realizarán cada 2 años.

### Crecimiento especies

Con periodicidad mensual se hará un seguimiento del crecimiento y supervivencia de las especies vegetales plantadas durante la restauración. De forma que, si se observaran problemas en el desarrollo, se pudieran tomar medidas al respecto.

### Seguridad vial

Con una frecuencia mensual también se hará un informe de la accidentabilidad en la zona. Con esto se pretende medir la potencialidad de accidentes causados de forma directa por la infraestructura. Y así acometer las posibles medidas de reparación o acondicionamiento.

Original papel	Original digital	Página 38 de 46
Gestión SIG	G:\publico\CLIENTES CALIDAD\Chediack\Puente Picada de Oribe\Enviro\20220216 PGAv3.docx	



## PLAN DE GESTION AMBIENTAL (PGA)



MTOPE

Versión 3

Emisión: 16/02/22

Licitación P/43: "Obras de construcción del Nuevo Puente s/ el Río Negro en conexión Ruta 43 y Camino de la Balsa-Picada de Oribe"

## 9. PROGRAMA DE EDUCACION AMBIENTAL Y CONDUCTA PARA EL PERSONAL DE OBRA

### Generalidades

Se pretende que el personal directamente involucrado esté al tanto de la normativa vigente y la aplicación de estas durante las diferentes fases del proceso de construcción.

Este programa permitirá capacitar a los trabajadores vinculados a las obras en las pautas de:

- Seguridad
- Higiene
- Gestión ambiental
- Actuación en casos de contingencias.

### Objetivo

El objetivo de un programa de educación ambiental es capacitar al personal que trabaja en las obras brindándole las herramientas para actuar a los efectos de realizar las labores dentro de parámetros ambientalmente sustentables.

### Alcance

El programa de capacitación se ejecutará previamente a la fase de inicio y deberá ser efectivo para llegar a diferentes actores a niveles jerárquicos de manera que puedan supervisar y transmitir estos lineamientos de actuación al personal involucrado en las tareas.

### Campo de aplicación

Las diferentes labores e interacciones en las distintas etapas de obra (instalación, operación y cierre) involucran a distintos actores en diferente escala y ámbito de actuación. Es por ello que las mismas necesitan ser coordinadas de manera que no se produzcan demoras, conflictos u otro tipo de inconvenientes que pudieran tener efecto adverso sobre el medio ambiente. Es vital que los diferentes actores responsables de cada una de las acciones y sectores conozcan claramente la normativa y medidas de contralor y mitigación a aplicar en cada una de las etapas.

### Procedimiento

Para la implementación de este programa se desarrollarán jornadas de capacitación orientadas a los Directores de obra de la empresa, capataces y mandos medios a los efectos de familiarizarlos con toda la legislación pertinente aplicable. De esta forma se fomentará el cumplimiento de dichas normas por parte de los trabajadores con la finalidad de aumentar la eficiencia laboral sin comprometer la seguridad de estos, la sanidad en general y los aspectos ambientales más vulnerables durante los procesos de construcción y operación de la obra.

Original papel	Original digital	Página 39 de 46
Gestión SIG	G:\publico\CLIENTES CALIDAD\Chediack\Puente Picada de Oribe\Enviro\20220216 PGAv3.docx	



## PLAN DE GESTION AMBIENTAL (PGA)



MTOPE

Versión 3

Emisión: 16/02/22

Licitación P/43: "Obras de construcción del Nuevo Puente s/ el Río Negro en conexión Ruta 43 y Camino de la Balsa-Picada de Oribe"

Para la implementación de este programa se tomarán como principales lineamientos a cumplir aquellos establecidos en las guías elaboradas por el MTOPE, principalmente contenidas en los manuales ambientales.

Un capítulo relevante de este programa es la Gestión en Emergencias y Contingencias.

En general todo Plan de prevención y gestión en situaciones de emergencias y contingencias pretende que cualquier actuación de la que pueda derivarse lesiones para las personas, daños a las instalaciones, interrupción de las actividades o degradación del ambiente, tenga los menores efectos posibles sobre todos ellos. Para ello no basta con tener formulados los planes de acción para esos casos: todo el personal debe recibir la capacitación correspondiente para actuar con celeridad y correctamente en caso de ocurrencia de un siniestro. Por ello se ensayarán los planes de emergencia mediante simulacros a través de ejercicios periódicos sobre notificación y alerta, así como el despliegue, menos frecuente, de los equipos especiales de respuesta ante accidentes.

### Responsabilidad

La responsabilidad de ejecución de este programa es de la empresa.

Original papel	Original digital	Página 40 de 46
Gestión SIG	G:\publico\CLIENTES CALIDAD\Chediack\Puente Picada de Oribe\Enviro\20220216 PGAv3.docx	



## PLAN DE GESTION AMBIENTAL (PGA)

MTOF

Versión 3

Emisión: 16/02/22



Licitación P/43: "Obras de construcción del Nuevo Puente s/ el Río Negro en conexión Ruta 43 y Camino de la Balsa-Picada de Oribe"

### 10. PLANES DE CONTINGENCIAS EN TIERRA

En concordancia con el Sistema Integrado de Gestión de la empresa aplica en primera instancia lo establecido en los documentos PGA 03 (v.5) Identificación y Mitigación de Impactos Ambientales y P-SIG-19 (v.03) Preparación y Respuestas Ante Emergencias, que se anexan al presente documento.

El plan de contingencia a seguir frente a cualquier tipo de emergencia seguirá el siguiente procedimiento estándar:

#### 1. Notificaciones o Aviso

La primera persona que detecte la emergencia será responsable de avisar a la oficina correspondiente informando sobre la incidencia identificada, indicando de ser posible el tipo de incidencia, la zona afectada y la magnitud y si hay personal accidentado que requiera asistencia. Inmediatamente se dará aviso al Capataz General de Obra y Director de Obra de la empresa.

Los números telefónicos de los responsables estarán visibles en carteleras al comienzo de las obras.

#### Respuesta Inicial

La persona responsable que llegue al sitio de contingencia indicará las primeras acciones a tomar acorde al tipo de contingencia. Como primera medida verificará si hay personal accidentado que requiera atención médica de urgencia. En el sitio se evaluará si se considera necesario pedir apoyo externo para el manejo de la situación contingente, evaluando además si toma acciones para el control de la contingencia con el personal disponible. En tal caso, organizará el personal de la empresa y comenzará a impartir órdenes para las medidas inmediatas de contención de la contingencia.

#### 2. Medidas de acción inmediata

Las acciones inmediatas tienen por objetivo contener la emergencia en la fuente. Las mismas dependerán de cada una de las situaciones contingentes, debiendo atender el procedimiento específico correspondiente.

#### 3. Medidas de recuperación

Una vez controlada la emergencia, el Capataz de la empresa deberá organizar las siguientes tareas:

- Limpieza del área afectada por la contingencia,
- Recolección y almacenamiento transitorio de los residuos sólidos y líquidos, suelo o agua contaminada, o cualquier otro material que se pueda considerar peligroso.
- Evaluación de las posibilidades de recuperación de los residuos recolectados.

Original papel	Original digital	Página 41 de 46
Gestión SIG	G:\publico\CLIENTES CALIDAD\Chediack\Puente Picada de Oribe\Enviro\20220216 PGAv3.docx	



## PLAN DE GESTION AMBIENTAL (PGA)



MTOF

Versión 3

Emisión: 16/02/22

Licitación P/43: "Obras de construcción del Nuevo Puente s/ el Río Negro en conexión Ruta 43 y Camino de la Balsa-Picada de Oribe""

- Acondicionamiento mediante envases seguros e identificación de los residuos mediante su correcto etiquetado.

Todo el personal que trabaje en las tareas de limpieza y recolección de residuos debe hacerlo con los equipos de protección personal requeridos.

#### 4. Fin de la Emergencia

Finalizada la emergencia, se realizará una inspección de verificación de aplicación de todas las medidas de contención y recuperación, de las medidas correctivas necesarias para evitar repeticiones o reinicio de la emergencia. El Capataz General de la empresa informará a la Dirección de Obra de esta el fin de la emergencia, la que a su vez realizará las comunicaciones pertinentes a las autoridades gubernamentales involucradas.

#### 5. Informe evaluatorio

Dentro de los 7 días de ocurrido el hecho, el Capataz y Encargado de Seguridad de la empresa deberán presentar un informe evaluatorio a la Dirección de Obra de la empresa que detalle los incidentes, las acciones tomadas, los resultados obtenidos, los daños a la salud y daños materiales ocurridos, valoración de las pérdidas económicas y las posibles compensaciones a terceros.

#### REGISTROS

Se completará el registro de contingencias acorde a la Ficha.

### DERRAME DE HIDROCARBUROS Y LUBRICANTES EN TIERRA

#### OBJETIVO

El objetivo del presente procedimiento es establecer la forma de actuar ante una situación de emergencia, que implique el derrame de hidrocarburos y/o lubricantes.

#### CAMPO DE APLICACIÓN

Todas las componentes de obra, en la cual se realice el almacenamiento de hidrocarburos, en especial aceites. Se entenderá por pequeño derrame cuando exista una descarga accidental de un envase en estado líquido en una cantidad inferior a 200 l. Si se superan los 200 l este tipo de evento se considera una situación de EMERGENCIA.

#### RESPONSABILIDAD DE IMPLEMENTACIÓN

Ingeniero Civil Director de Obra de la empresa, Capataz y Encargado de Seguridad

#### PROCEDIMIENTO

Medidas de contención

Original papel	Original digital	Página 42 de 46
Gestión SIG	G:\publico\CLIENTES CALIDAD\Chediack\Puente Picada de Oribe\Enviro\20220216 PGAv3.docx	



## PLAN DE GESTION AMBIENTAL (PGA)

MTOPI

Versión 3

Emisión: 16/02/22



Licitación P/43: "Obras de construcción del Nuevo Puente s/ el Río Negro en conexión Ruta 43 y Camino de la Balsa-Picada de Oribe"

Estas medidas son necesarias si el derrame se genera en zonas impermeables que no dispongan zócalo de contención:

- Asegurar y aislar el área de derrames, desalojar el área de personal no autorizado.
- Contener el derrame mediante cordones absorbente como telas oleofílicas para su retención, de manera de prevenir que el derrame aumente su área de afectación. En caso de no estar disponibles los elementos absorbentes utilizar arena y tierra.
- Alejar otros productos almacenados que pudieran ser afectada por el derrame.

Medidas de recolección y limpieza

- Siempre que sea posible, se evaluará las posibilidades de reuso de los residuos líquidos recolectados.
- Si la zona cuenta con zócalo de contención y pozo para almacenar pequeños derrames, se deberá proceder a recuperar el material del mismo con una bomba adecuada, colocándolo en tanques de 200 l.
- En caso contrario, el material derramado será absorbido utilizando material absorbente, y la limpieza final se realizará con mantas con solventes.
- Todo el residuo generado en la limpieza será manejado como residuos peligrosos

### REGISTROS

Todo incidente será reportado al Encargado de Seguridad, se investigarán las causas, diagnosticando acciones de prevención a tomar y se registrarán las acciones correctivas realizadas.

### INCENDIOS

#### OBJETIVO

El objetivo del presente procedimiento es establecer las pautas de actuación ante una situación que conlleve a incendios.

#### CAMPO DE APLICACIÓN

Todas las componentes de obra.

#### RESPONSABILIDAD

Ingeniero Civil Director de Obra de la empresa, Capataz y Encargado de Seguridad

#### PROCEDIMIENTO

Para incendios deben tomarse acciones precautorias en primera instancia:

Original papel	Original digital	Página 43 de 46
Gestión SIG	G:\publico\CLIENTES CALIDAD\Chediack\Puente Picada de Oribe\Enviro\20220216 PGAv3.docx	





## PLAN DE GESTION AMBIENTAL (PGA)



MTOF

Versión 3

Emisión: 16/02/22

Licitación P/43: "Obras de construcción del Nuevo Puente s/ el Río Negro en conexión Ruta 43 y Camino de la Balsa-Picada de Oribe"

- Se inspeccionarán periódicamente las instalaciones y zonas de trabajo para ver si tiene algún peligro de incendio.
- Los líquidos inflamables deberán estar guardados de forma segura.
- Se deberán instalar carteles de prohibición de fumar en lugares donde hay posibilidad de incendio.
- Se capacitará al personal en el uso de extintores.
- El personal clave deberá estar familiarizado con los sistemas de seguridad contra incendios.
- Se identificarán todos los dispositivos necesarios a cerrar (electricidad, gas, etc.).
- Se realizará una evaluación de situación o materiales que puedan aumentar la magnitud del incendio o su peligrosidad y se informará a bomberos.

En caso de que el incendio haya comenzado:

- Quien lo detecte deberá avisar rápidamente tanto en voz alta como por otro medio de comunicación (walkie-talkie, teléfono, etc.) que se ha iniciado un incendio. Se activará una sirena con la finalidad de informar a todo el personal acerca de la ocurrencia de un siniestro.
- Se establecerá un punto de encuentro dentro del predio, con un sitio alternativo en el caso de que el último haya sido afectado por el siniestro.
- El Capataz General de personal será responsable de verificar la presencia de todo el personal presente en el área de trabajo en el punto de encuentro.
- Se buscará ayuda médica inmediata (911).
- Se comunicará con el departamento de bomberos en forma inmediata (911).
- Se entregará equipo de protección al personal que debe estar cerca del área de suceso.
- Se utilizarán los extintores para apagar pequeños fuegos.
- Se detendrá todo el trabajo y se apagarán las maquinas. Se evacuará a todo el personal a un punto de encuentro común. El personal no deberá cargar herramientas durante la evacuación ni volver al lugar de trabajo.
- Se atenderán a los heridos.
- Durante la evacuación y duración de la contingencia no se permitirá cargar con herramientas ni se permitirá ir a buscar efectos personales.
- La evacuación debe realizarse de manera ordenada evitando correr para minimizar la ocurrencia de otro tipo de incidentes durante la contingencia.

Original papel	Original digital	Página 44 de 46
Gestión SIG	G:\publico\CLIENTES CALIDAD\Chediack\Puente Picada de Oribe\Enviro\20220216 PGAv3.docx	



## PLAN DE GESTION AMBIENTAL (PGA)



MTOP

Versión 3

Emisión: 16/02/22

Licitación P/43: "Obras de construcción del Nuevo Puente s/ el Río Negro en conexión Ruta 43 y Camino de la Balsa-Picada de Oribe"

### REGISTROS

Todo incidente será reportado al Encargado de Seguridad, se investigarán las causas, diagnosticando acciones de prevención a tomar y se registrarán las acciones correctivas realizadas. Asimismo, el responsable de la revisión de los extintores conservará un formulario actualizado donde se indiquen los controles llevados a cabo para la revisión de los extintores y otros insumos relacionados con la mitigación de incendios.

### 11. PLAN DE COMUNICACIÓN

Previo al inicio de las obras se realizará una exposición pública abierta a la población donde se detallarán las características de las obras a realizar, metodología constructiva a emplear, cronograma previsto y demás detalles relevantes del proyecto.

Se establecerá un vínculo de comunicación directo con la Dirección Nacional de Hidrografía de forma de coordinar y optimizar los servicios de la balsa de Paso Romero que funciona en la actualidad.

A los efectos de recepción de denuncias o quejas durante el desarrollo de la obra se establecerá una dirección de correo electrónico que será difundido y puesto en lugar visible a los accesos al obrador.

En caso de emergencias o contingencias se dará aviso inmediato a las autoridades locales y a la población a través de los medios de comunicación existentes en la ciudad de San Gregorio de Polanco.

### 12. TÉCNICO INTERVINIENTE EN LA ELABORACIÓN DEL PLAN

- Ing. Agr. Oscar Caputi

Original papel	Original digital	Página 45 de 46
Gestión SIG	G:\publico\CLIENTES CALIDAD\Chediack\Puente Picada de Oribe\Enviro\20220216 PGAv3.docx	



## PLAN DE GESTION AMBIENTAL (PGA)



MTOP

Versión 3

Emisión: 16/02/22

Licitación P/43: "Obras de construcción del Nuevo Puente s/ el Río Negro en conexión Ruta 43 y Camino de la Balsa-Picada de Oribe"

# ANEXOS

Original papel	Original digital	Página 46 de 46
Gestión SIG	G:\publico\CLIENTES CALIDAD\Chediack\Puente Picada de Oribe\Enviro\20220216 PGAv3.docx	



## ADENDA PLAN DE GESTION AMBIENTAL (PGA)



Ministerio  
de Transporte  
y Obras Públicas

MTOP

Versión 4

Emisión: 22/02/22

Licitación P/43: "Obras de construcción del Nuevo Puente s/ el Río Negro en conexión Ruta 43 y Camino de la Balsa-Picada de Oribe"

MTOP

# ADENDA PLAN DE GESTIÓN AMBIENTAL (PGA)

Obras de construcción del Nuevo  
Puente sobre el río Negro en  
conexión Ruta 43 y Camino a la  
Balsa

Original papel	Original digital	Página 0 de 21
Gestión SIG	\\192.168.1.4\compartido\\192.168.1.4\compartido\publico\CLIENTES CALIDAD\Chediack\Puente Picada de Oribe\Enviro\20220222 Adenda PGA.docx	



## ADENDA PLAN DE GESTION AMBIENTAL (PGA)



MTOP

Versión 4

Emisión: 22/02/22

Licitación P/43: "Obras de construcción del Nuevo Puente s/ el Río Negro en conexión Ruta 43 y Camino de la Balsa-Picada de Oribe"

Revisión N°	Fecha	Descripción
00	21/05/2021	Presentación inicial.
01	06/10/2021	Ajuste incluyendo mejoras de auditoria
02	21/10/2021	Incorporación Anexo I – PGA Canteras para Obra Pública
03	22/02/2022	Actualización y fundamentación de tareas de perforación en el lecho del río

Original papel	Original digital	Página 1 de 21
Gestión SIG	\\192.168.1.4\compartido\publico\CLIENTES CALIDAD\Chediack\Puente Picada de Oribe\Enviro\20220222 Adenda PGA.docx	



## ADENDA PLAN DE GESTION AMBIENTAL (PGA)



MTOPT

Versión 4

Emisión: 22/02/22

Licitación P/43: "Obras de construcción del Nuevo Puente s/ el Río Negro en conexión Ruta 43 y Camino de la Balsa-Picada de Oribe"

### Contenido

GLOSARIO .....	3
1. INTRODUCCIÓN .....	4
2. ORGANIGRAMA DE OBRA .....	5
3. OBRADOR .....	7
4. GESTIÓN DE LOS COMPONENTES DE OBRA .....	8
4.1 ACTIVIDADES CONSTRUCTIVAS .....	8
6. PROGRAMA DE MITIGACIÓN DE IMPACTOS NEGATIVOS .....	9
EAG 11 – DISMINUCIÓN DEL POTENCIAL IMPACTO DEL RUIDO EN AGUA.....	9
EAG 12 – GESTIÓN DEL PATRIMONIO HISTÓRICO Y CULTURAL.....	10
MODIFICACIÓN Y AJUSTE A LAS EAG PLANTEADAS ORIGINALMENTE EN EL PGA.....	10
EAG 2- MANEJO DE RESIDUOS EN TIERRA .....	10
EAG 2.1 - RESIDUOS DOMÉSTICOS-ASIMILABLES A URBANOS .....	10
EAG 2.2 – RESIDUOS DE OBRAS CIVILES (ROC's) .....	15
EAG 2.3 - RESIDUOS PELIGROSOS .....	16
EAG 3 – MANEJO DE COMBUSTIBLES.....	17
ANEXO I - PGA CANTERA .....	21

Original papel	Original digital	Página 2 de 21
Gestión SIG	\\192.168.1.4\compartido\publico\CLIENTES CALIDAD\Chediack\Puente Picada de Oribe\Enviro\20220222 Adenda PGA.docx	



## ADENDA PLAN DE GESTION AMBIENTAL (PGA)



Ministerio  
de Transporte  
y Obras Públicas

MTOP

Versión 4

Emisión: 22/02/22

Licitación P/43: "Obras de construcción del Nuevo Puente s/ el Río Negro en conexión Ruta 43 y Camino de la Balsa-Picada de Oribe"

### GLOSARIO

DNV – Dirección Nacional de Vialidad

EAG - Especificaciones Ambientales de Gestión

MTOP – Ministerio de Transportes y Obras Públicas

GESTA - Grupo de Estudio Técnico Ambiental

CONEAT - Comisión Nacional de Estudio Agronómico de la Tierra

PONTÓN - Barco chato de proa y popa que se utiliza para construir puentes

Original papel	Original digital	Página 3 de 21
Gestión SIG	\\192.168.1.4\compartido\publico\CLIENTES CALIDAD\Chediack\Puente Picada de Oribe\Enviro\20220222 Adenda PGA.docx	



## ADENDA PLAN DE GESTION AMBIENTAL (PGA)

MTOP

Versión 4

Emisión: 22/02/22



Ministerio  
de Transporte  
y Obras Públicas

Licitación P/43: "Obras de construcción del Nuevo Puente s/ el Río Negro en conexión Ruta 43 y Camino de la Balsa-Picada de Oribe"

### 1. INTRODUCCIÓN

El presente documento constituye una Adenda al PGA aprobado por el Ministerio de Ambiente mediante Resolución Ministerial 08/2021 de fecha 12 de enero de 2021.

La misma se irá actualizando en la medida que se entienda conveniente de acuerdo con la detección de impactos no previstos previo al inicio de las obras.

Tal como fuera establecido durante la ejecución de la obra se seguirán las pautas propuestas por la Dirección Nacional de Vialidad (DNV), en su Manual Ambiental para Obras y Actividades del Sector Vial.

En caso de discrepancias entre el PGA aprobado y lo establecido en el Manual Ambiental para Obras y Actividades del Sector Vial se aplicará el criterio mas restrictivo de ambos como forma de atenuar o evitar los impactos ambientales que se pudieran generar.

Original papel	Original digital	Página 4 de 21
Gestión SIG	\\192.168.1.4\compartido\publico\CLIENTES CALIDAD\Chediack\Puente Picada de Oribe\Enviro\20220222 Adenda PGA.docx	





## ADENDA PLAN DE GESTION AMBIENTAL (PGA)



Ministerio de Transporte y Obras Públicas

MTOP

Versión 4

Emisión: 22/02/22

Licitación P/43: "Obras de construcción del Nuevo Puente s/ el Río Negro en conexión Ruta 43 y Camino de la Balsa-Picada de Oribe"

### 2. ORGANIGRAMA DE OBRA

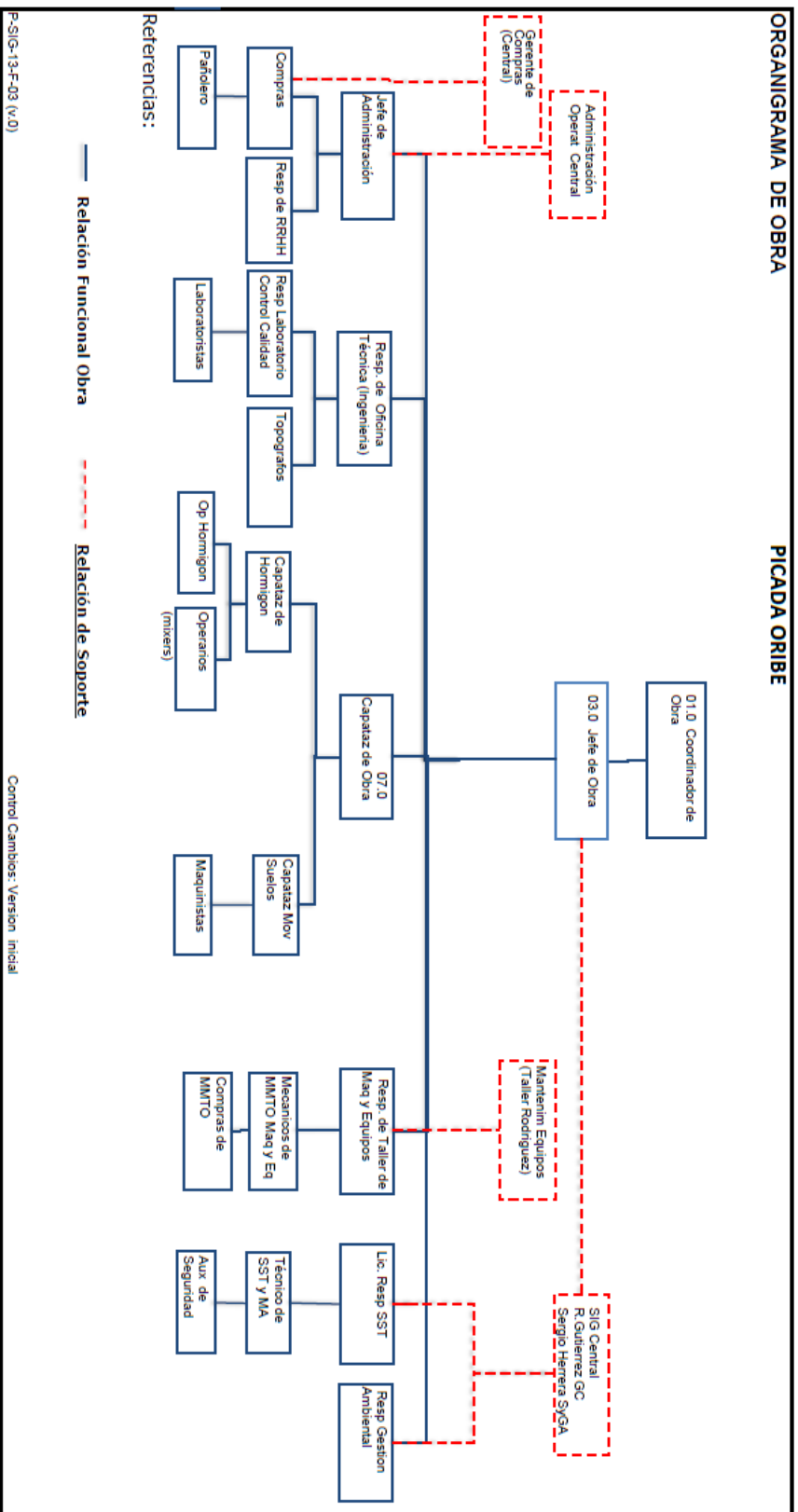

Original papel	Original digital	
Gestión SIG	\\192.168.1.4\compartido\192.168.1.4\compartido\publico\CLIENTES CALIDAD\Chediack\Puente Picada de Oribe\Enviro\2022\2022 Adenda PGA.docx	Página 5 de 21



## ADENDA PLAN DE GESTION AMBIENTAL (PGA)



MTOP



Versión 4

Emisión: 22/02/22

Licitación P/43: "Obras de construcción del Nuevo Puente s/ el Río Negro en conexión Ruta 43 y Camino de la Balsa-Picada de Oribe"

En el organigrama de la obra de la página anterior es posible visualizar los responsables de cada una de las áreas, siendo el responsable último el Ingeniero Director de Obra de la empresa.

Original papel	Original digital	Página 6 de 21
Gestión SIG	\\192.168.1.4\compartido\publico\CLIENTES CALIDAD\Chediack\Puente Picada de Oribe\Enviro\20220222 Adenda PGA.docx	

 <b>CHEDIACK</b>	<b>ADENDA PLAN DE GESTION AMBIENTAL (PGA)</b>	 Ministerio de Transporte y Obras Públicas
MTOP	Versión 4	Emisión: 22/02/22
Licitación P/43: "Obras de construcción del Nuevo Puente s/ el Río Negro en conexión Ruta 43 y Camino de la Balsa-Picada de Oribe""		

### 3. OBRADOR

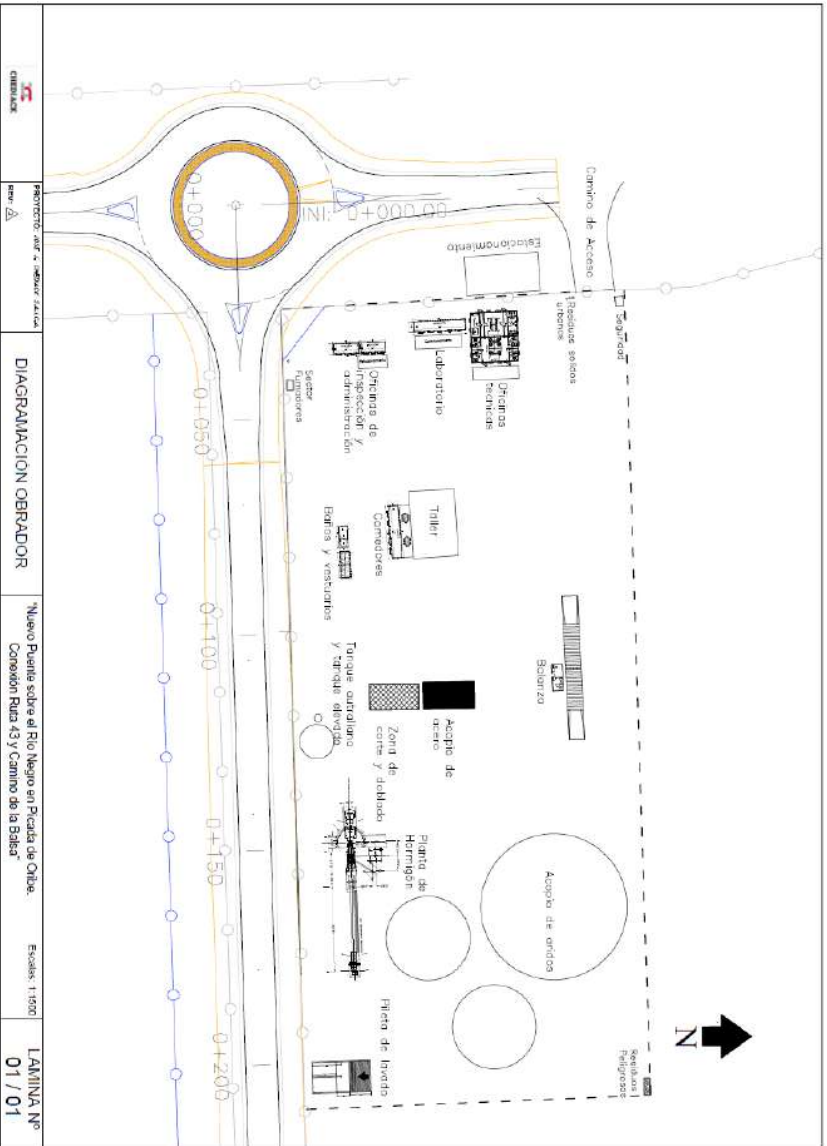

Plano ajustado de distribución del obrador

Original papel	Original digital	Gestión SIG \\192.168.1.4\compartido\publico\CIENTES CAIDAD\Chediack\Puente Picada de Oribe\Envio\20220222 Adenda PGA.docx	página 7 de 21



## ADENDA PLAN DE GESTION AMBIENTAL (PGA)



MTOPT

Versión 4

Emisión: 22/02/22

Licitación P/43: "Obras de construcción del Nuevo Puente s/ el Río Negro en conexión Ruta 43 y Camino de la Balsa-Picada de Oribe"

## 4. GESTIÓN DE LOS COMPONENTES DE OBRA

### 4.1 ACTIVIDADES CONSTRUCTIVAS

#### ASPECTO AMBIENTAL

- ✓ Construcción de pilotes en el río Negro
- ✓ Construcción de cabeceras del puente

#### IMPACTO AMBIENTAL

- ✓ Afectación de la fauna íctica
- ✓ Afectación de la fauna tetrápoda
- ✓ Afectación del patrimonio histórico y cultural

#### MEDIDAS DE MITIGACIÓN

- ✓ Disminución del potencial impacto del ruido en agua EAG 11
- ✓ Manejo de combustibles EAG 3
- ✓ Manejo de efluentes líquidos EAG 4
- ✓ Manejo de aceites y lubricantes EAG 5
- ✓ Gestión de la calidad del aire y el ruido EAG 6
- ✓ Mitigación de impactos sobre el suelo EAG 7
- ✓ Mitigación de impactos sobre la flora EAG 8
- ✓ Control del tránsito rodado EAG 9
- ✓ Gestión de maquinaria EAG 10
- ✓ Gestión del patrimonio histórico y cultural EAG 12

#### GESTIÓN AMBIENTAL

Se atenderán los lineamientos de gestión establecidos en las EAG mencionadas. Se atenderán con especial cuidado aquellos aspectos relacionados con las afectaciones a los habitantes de la zona más próxima a la obra y su área de influencia. En cuanto a las afectaciones al medio natural, se puede afirmar que son mínimas, ya que el emplazamiento se encuentra en una zona antropizada. Aunque cabe destacar la importancia de implementar un buen plan de restauración, con medidas como la revegetación o la descompactación del suelo.

Original papel	Original digital	Página 8 de 21
Gestión SIG	\\192.168.1.4\compartido\\192.168.1.4\compartido\publico\CLIENTES CALIDAD\Chediack\Puente Picada de Oribe\Enviro\20220222 Adenda PGA.docx	



## ADENDA PLAN DE GESTION AMBIENTAL (PGA)



MTOPI

Versión 4

Emisión: 22/02/22

Licitación P/43: "Obras de construcción del Nuevo Puente s/ el Río Negro en conexión Ruta 43 y Camino de la Balsa-Picada de Oribe"

## 6. PROGRAMA DE MITIGACIÓN DE IMPACTOS NEGATIVOS

### ESPECIFICACIONES AMBIENTALES DE GESTIÓN (EAG)

Las EAG tienen como objetivo general la protección del ambiente, mediante el establecimiento de una serie de disposiciones para mitigar los impactos ambientales generados por las acciones propias de las obras en sus etapas de proyecto, construcción y mantenimiento durante la operación.

Se deberá cumplir con todas las obligaciones legales ambientales que existen en Uruguay y que aquí no hayan sido señaladas expresamente.

Todas las responsabilidades relacionadas con la gestión, ejecución y monitoreo de las obras serán de plena responsabilidad de la empresa, supervisadas por el Ingeniero Civil Director de Obra de la Corporación Nacional Vial.

### EAG 11 – DISMINUCIÓN DEL POTENCIAL IMPACTO DEL RUIDO EN AGUA

#### OBJETIVO

Disminuir al máximo posible la generación de ruido durante la construcción de los pilotes en el río.

#### RESPONSABILIDAD

Ingeniero Civil Director de Obra de la empresa y Capataz General.

#### PROCEDIMIENTO

La metodología de perforación adoptada para la realización de los pilotes se basa en un sistema de bucket rotativo sin impacto que perfora la arenisca mediante el desgaste. Esta metodología a diferencia de una perforación por impacto, como ser un martillo de fondo de gran diámetro, genera alteraciones medias de baja intensidad.

La situación actual, aunque en parte del proceso se utilice un vibrador para el hincado de las camisas, no requiere de ningún tipo de medida de mitigación adicional, como las descritas en el EIA oportunamente presentado.

Los sistemas de mitigación propuestos originalmente, tanto cortinas de aire (utilizadas en voladuras subacuáticas), o cubiertas de aislamiento, son utilizadas para técnicas más agresivas. Se propenderá, dentro de lo posible, a disminuir todo lo que se pueda el tiempo de hincado de las camisas. De esta forma, se buscará minimizar tanto como sea posible la afectación a especies ictícolas.

Original papel	Original digital	Página 9 de 21
Gestión SIG	\\192.168.1.4\compartido\publico\CLIENTES CALIDAD\Chediack\Puente Picada de Oribe\Enviro\20220222 Adenda PGA.docx	



## ADENDA PLAN DE GESTION AMBIENTAL (PGA)

MTOF

Versión 4

Emisión: 22/02/22



Ministerio  
de Transporte  
y Obras Públicas

Licitación P/43: "Obras de construcción del Nuevo Puente s/ el Río Negro en conexión Ruta 43 y Camino de la Balsa-Picada de Oribe"

### EAG 12 – GESTIÓN DEL PATRIMONIO HISTÓRICO Y CULTURAL

#### OBJETIVO

Preservar el patrimonio histórico y cultural al momento de la construcción de las cabeceras del puente.

#### RESPONSABILIDAD

Ingeniero Civil Director de Obra de la empresa y Capataz General.

#### PROCEDIMIENTO

Se actuará en un todo de acuerdo al Informe de Seguimiento arqueológico y Control de Obra presentado y aprobado por el Ministerio de Ambiente.

Finalmente cabe aclarar que respecto a las consideraciones ambientales para la planta asfáltica, estas no aplican puesto que el proyecto ejecutivo no prevé carpeta asfáltica en la obra, la terminación es un tratamiento bituminoso que básicamente es una mezcla de piedra partida y emulsión asfáltica que se aplica como un riego.

### MODIFICACIÓN Y AJUSTE A LAS EAG PLANTEADAS ORIGINALMENTE EN EL PGA

#### EAG 2- MANEJO DE RESIDUOS EN TIERRA

##### EAG 2.1 - RESIDUOS DOMÉSTICOS-ASIMILABLES A URBANOS

#### OBJETIVO

El objetivo es la adecuada gestión de los residuos sólidos de manera de evitar la contaminación o degradación del medio receptor. Se aplicará el concepto de la pirámide invertida, donde la minimización, reutilización, reciclaje y recuperación energética son preponderantes ante la disposición inmediata de los residuos.

Original papel	Original digital	Página 10 de 21
Gestión SIG	\\192.168.1.4\compartido\publico\CLIENTES CALIDAD\Chediack\Puente Picada de Oribe\Enviro\20220222 Adenda PGA.docx	



# ADENDA PLAN DE GESTION AMBIENTAL (PGA)



MTOP

Versión 4

Emisión: 22/02/22

Licitación P/43: "Obras de construcción del Nuevo Puente s/ el Río Negro en conexión Ruta 43 y Camino de la Balsa-Picada de Oribe"

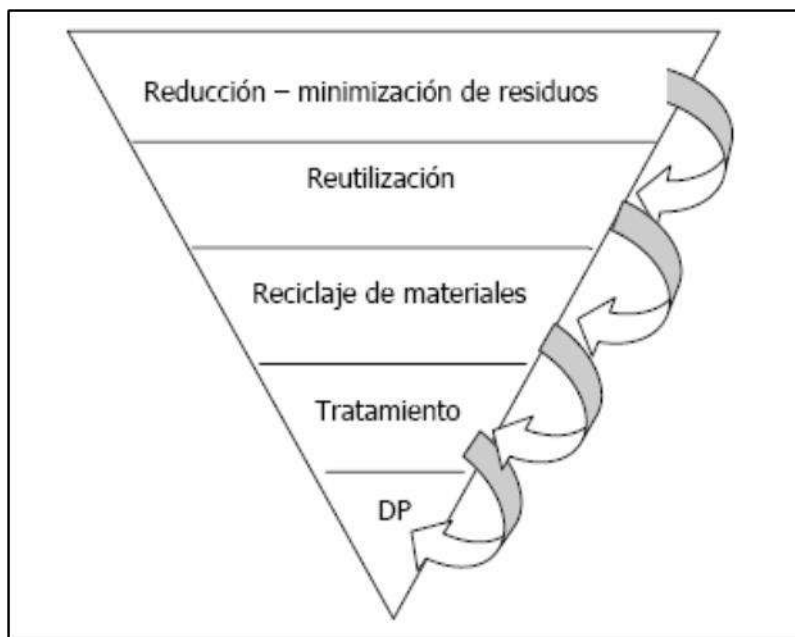

Pirámide invertida sobre el uso del residuo

## RESPONSABILIDAD

Ingeniero Civil Director de Obra de la empresa y Capataz General

## PROCEDIMIENTO

Se construirá y organizará un sistema para la disposición de los residuos, instalando para ello recipientes adecuados en cantidad y calidad, de capacidad adecuada, que serán recolectados periódicamente, para su disposición final.

Para ello se dispondrá de un sistema compuesto por recipientes de tres colores:

- Contenedores rojos: residuos peligrosos
- Contenedores amarillos: residuos inorgánicos
- Contenedores verdes: residuos orgánicos

Los mismos serán distribuidos de acuerdo con el siguiente esquema:

Original papel	Original digital	Página 11 de 21
Gestión SIG	\\192.168.1.4\compartido\publico\CLIENTES CALIDAD\Chediack\Puente Picada de Oribe\Enviro\20220222 Adenda PGA.docx	



# ADENDA PLAN DE GESTION AMBIENTAL (PGA)



MTOP

Versión 4

Emisión: 22/02/22

Licitación P/43: "Obras de construcción del Nuevo Puente s/ el Río Negro en conexión Ruta 43 y Camino de la Balsa-Picada de Oribe"

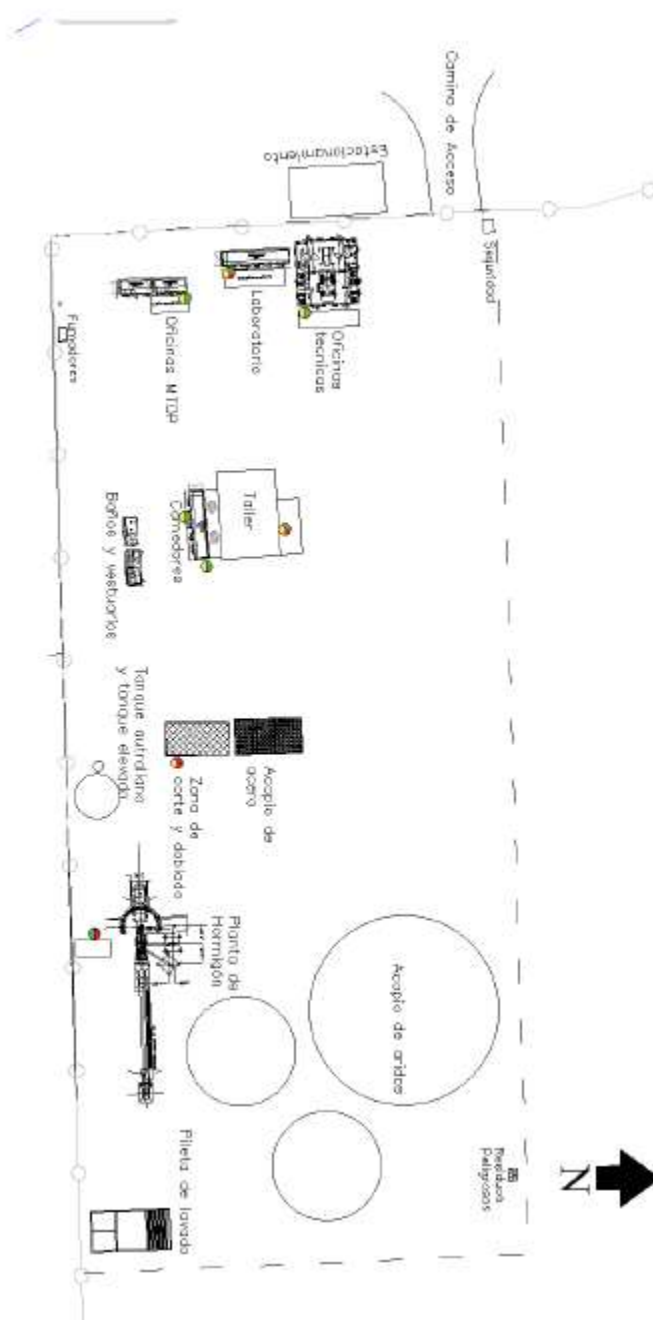

Ubicación de contenedores en el Obrador

Original papel	Original digital	Página 12 de 21
Gestión SIG	\\192.168.1.4\compartido\publico\CLIENTES CALIDAD\Chediack\Puente Picada de Oribe\Enviro\20220222 Adenda PGA.docx	





# ADENDA PLAN DE GESTION AMBIENTAL (PGA)



MTOP

Versión 4

Emisión: 22/02/22

Licitación P/43: "Obras de construcción del Nuevo Puente s/ el Río Negro en conexión Ruta 43 y Camino de la Balsa-Picada de Oribe"

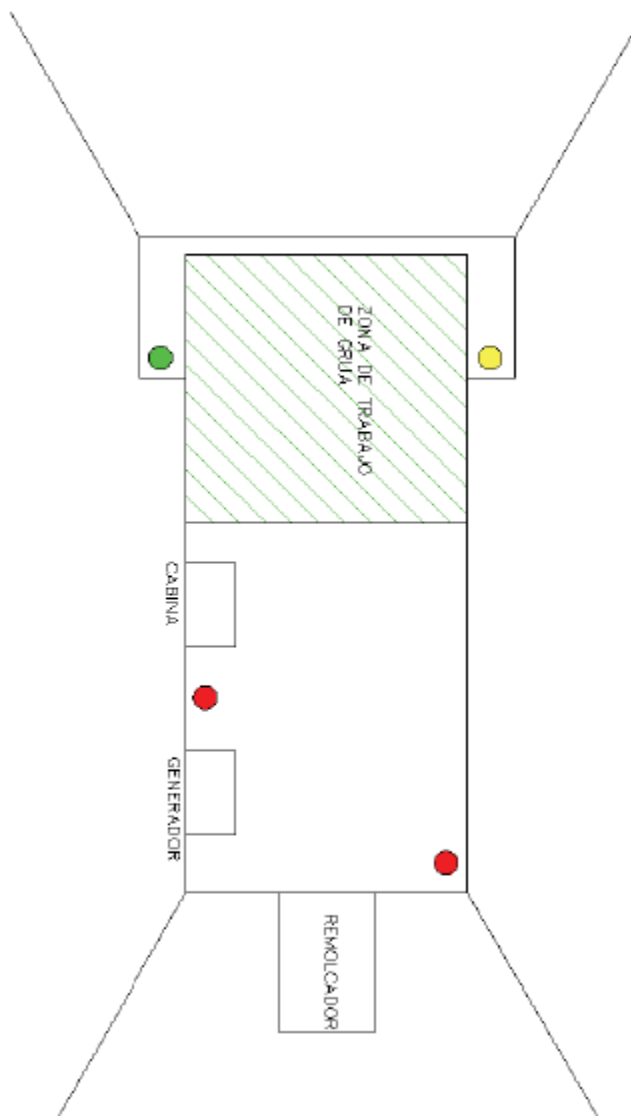

Ubicación de contenedores en el pontón

Original papel	Original digital	Página 13 de 21
Gestión SIG	\\192.168.1.4\compartido\publico\CLIENTES CALIDAD\Chediack\Puente Picada de Oribe\Enviro\20220222 Adenda PGA.docx	



# ADENDA PLAN DE GESTION AMBIENTAL (PGA)



Ministerio de Transporte y Obras Públicas

MTOP

Versión 4

Emisión: 22/02/22

Licitación P/43: "Obras de construcción del Nuevo Puente s/ el Río Negro en conexión Ruta 43 y Camino de la Balsa-Picada de Oribe"

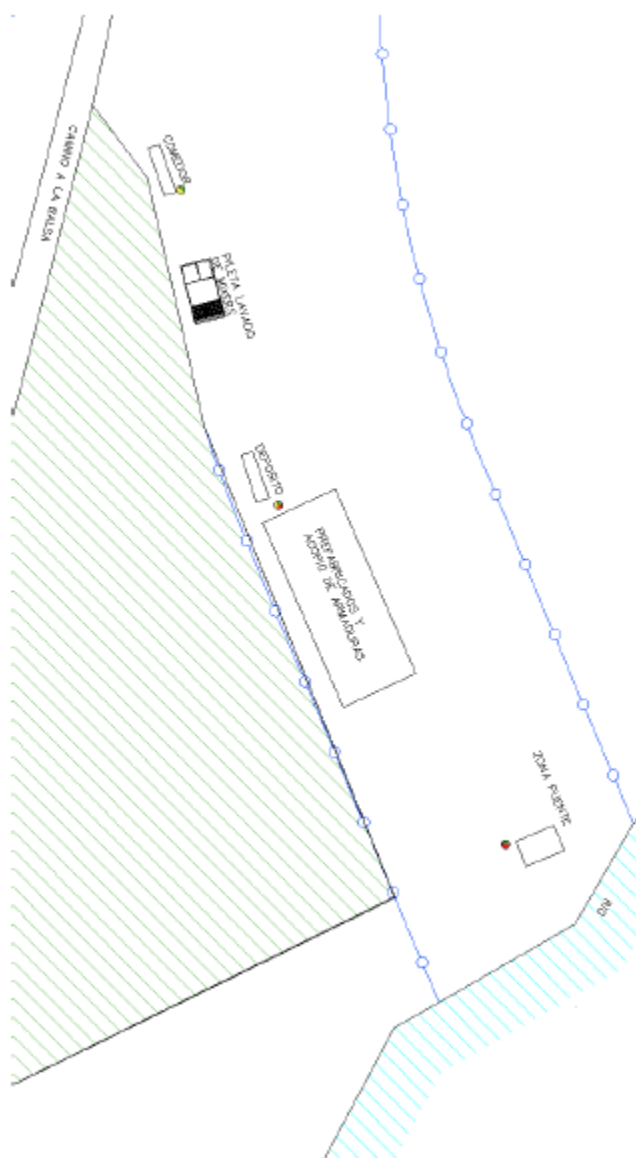

Ubicación contenedores en el frente de obra

Se clasificarán y separarán los residuos domésticos del resto de residuos propios de la obra, con el propósito de disponerlos en ubicaciones finales propias para su manejo diferente. Los orgánicos serán gestionados como residuos urbanos de forma similar a los generados en la ciudad de San Gregorio de Polanco, mientras que los inorgánicos serán tratados (en la medida de lo posible) de forma tal de valorizar los mismos, finalmente los residuos peligrosos serán tratados por un gestor externo especializado. En este sentido, los residuos sólidos se clasificarán en el punto de generación, y serán depositados en recipientes independientes para cada tipo de residuos. Los recipientes estarán señalizados con el tipo de residuo a disponer, estarán tapados, y se dispondrán de forma que la ubicación sea lo más cercana posible al lugar de generación. Al

Original papel	Original digital	Página 14 de 21
Gestión SIG	\\192.168.1.4\compartido\publico\CLIENTES CALIDAD\Chediack\Puente Picada de Oribe\Enviro\20220222 Adenda PGA.docx	



## ADENDA PLAN DE GESTION AMBIENTAL (PGA)



MTOF

Versión 4

Emisión: 22/02/22

Licitación P/43: "Obras de construcción del Nuevo Puente s/ el Río Negro en conexión Ruta 43 y Camino de la Balsa-Picada de Oribe"

mismo tiempo, se colocará cartelería prohibiendo verter desperdicios sólidos del obrador, talleres o depósitos, a los cauces de agua o a puntos no autorizados para ello.

Se realizará un seguimiento periódico de la clasificación de dichos residuos, atendiendo a la higiene en la zona, y verificando que no se encuentren diseminados residuos domésticos.

### EAG 2.2 – RESIDUOS DE OBRAS CIVILES (ROC's)

#### OBJETIVO

El objetivo es la adecuada gestión de ROC's, maximizando su reutilización y minimizando la posibilidad de contingencias

#### RESPONSABILIDAD

Ingeniero Civil Director de Obra de la empresa y Capataz General

#### PROCEDIMIENTO

Se evitará el acopio de ROC's en lugares localizados a la vista. Asimismo, se evitará el acopio en sitios donde existan procesos evidentes de arrastre por aguas de lluvia que lleven dichos lixiviados a cursos de agua naturales.

Como ya se ha mencionado en el anterior apartado, todos los residuos serán clasificados y separados por su naturaleza y su manejo diferente. Los ROC's serán clasificados y almacenados de la forma siguiente:

- **Escombros.** Acopiados directamente sobre el terreno, y claramente identificados.
- **Residuos de madera (encofrados).** Acopiados directamente sobre el terreno, y claramente identificados.
- **Chatarra y material metálico.** Acopiados directamente sobre el terreno, y claramente identificados. Aquellos elementos de menor tamaño serán colocados en tachos especiales para ello.

Se dispondrán áreas transitorias, cercanas al origen de generación, para la recolección temporal de estos residuos. De aquí serán trasladados a su destino final, que dependerá del tipo de residuo y su gestión particular. Por ello se clasificarán de la siguiente manera:

- **Escombros:** Relleno de terrenos autorizados, o al sitio de disposición final de la Intendencia de Tacuarembó.
- **Residuos de madera (encofrados):** Previo a que el material sea considerado residuo se analizará la posibilidad de reutilizarlo en obra. El material que pueda ser reutilizado se identifica con un cartel y se ubica en zonas debidamente acondicionadas para ello. En caso de no poder reutilizarse se procede a su traslado al sitio de disposición final.

Original papel	Original digital	Página 15 de 21
Gestión SIG	\\192.168.1.4\compartido\publico\CLIENTES CALIDAD\Chediack\Puente Picada de Oribe\Enviro\20220222 Adenda PGA.docx	



## ADENDA PLAN DE GESTION AMBIENTAL (PGA)



MTOP

Versión 4

Emisión: 22/02/22

Licitación P/43: "Obras de construcción del Nuevo Puente s/ el Río Negro en conexión Ruta 43 y Camino de la Balsa-Picada de Oribe"

- **La chatarra será** entregada a centros a cargo de la reutilización de los metales (particulares o empresas), a criterio del Director de Obra de la empresa.

### EAG 2.3 - RESIDUOS PELIGROSOS

#### OBJETIVO

Llevar a cabo una adecuada gestión de residuos peligrosos para evitar la contaminación del medio receptor, así como la ocurrencia de accidentes que puedan afectar la integridad física de los trabajadores. Se cumplirán las indicaciones del decreto 373/03 para la gestión de baterías plomo - ácido. Se cumplirán todos los procedimientos protocolares establecidos por las Guías del MTOP para la gestión de residuos peligrosos.

#### RESPONSABILIDAD

Ingeniero Civil Director de Obra de la empresa y Capataz General

#### PROCEDIMIENTO

En este grupo encontramos principalmente restos de pinturas, solventes, líquidos hidráulicos, trapos sucios con sustancias peligrosas, baterías (se dará cumplimiento al Decreto 373/03 de la Ley 17.283/00), madera contaminada, envases de productos con sustancias peligrosas, filtros de aceites y tierra contaminadas con aceites o hidrocarburos.

El Director de Obra de la empresa o quien este designe, tendrá a su cargo la ubicación y el control sobre el equipamiento de recolección distribuido en el área bajo su responsabilidad, atendiendo que los mismos estén en condiciones adecuadas de uso. Controlará también el stock de bolsas y tarrinas para la recolección de residuos.

Las tarrinas de color rojo se mantendrán tapadas y deberán estar identificadas con un letrero indicando "RESIDUOS PELIGROSOS".

Las baterías usadas de automotores, camiones y máquinas en general deberán ser devueltas en forma inmediata al proveedor de estos insumos al hacer el recambio. Cuando se realice una compra de baterías, se deberá pactar con el proveedor su cesión en caso de haber sido agotadas. Su manipuleo se realizará con la indumentaria apropiada y sujeto a los estándares de seguridad e higiene, y ambientales dispuestos en la normativa vigente (Decreto 320/994, Decreto 373/03, etc.).

Los residuos peligrosos deberán ser trasladados, debidamente acondicionados, a un predio designado por la empresa, donde el Encargado de Logística gestiona su disposición final a través de gestor autorizado por la Dirección Nacional de Medio Ambiente.

Original papel	Original digital	Página 16 de 21
Gestión SIG	\\192.168.1.4\compartido\publico\CLIENTES CALIDAD\Chediack\Puente Picada de Oribe\Enviro\20220222 Adenda PGA.docx	



## ADENDA PLAN DE GESTION AMBIENTAL (PGA)

MTOF

Versión 4

Emisión: 22/02/22



Licitación P/43: "Obras de construcción del Nuevo Puente s/ el Río Negro en conexión Ruta 43 y Camino de la Balsa-Picada de Oribe"

### EAG 3 – MANEJO DE COMBUSTIBLES

#### OBJETIVO

Definir procedimientos para el abastecimiento de combustible y mantenimiento de maquinarias, talleres o depósitos, de forma que eviten el derrame de hidrocarburos, u otras sustancias contaminantes, a los cauces de agua o al suelo.

#### RESPONSABILIDAD

Ingeniero Civil Director de Obra de la empresa y Capataz General

#### PROCEDIMIENTO

El depósito de combustibles cumplirá:

- Tener una base continua, impermeable y resistente estructural y químicamente a los combustibles.
- Contar con un cierre perimetral de al menos 1,80 metros de altura que impida el libre acceso de personas y animales.
- Estar techados y protegidos de condiciones ambientales tales como humedad, temperatura y radiación solar.
- Garantizar que se minimizará la volatilización, el arrastre o la lixiviación y en general cualquier otro mecanismo de contaminación del medio ambiente que pueda afectar a la población y el medio.
- Tener una capacidad de retención de escurrimientos o derrames no inferior al volumen del contenedor de mayor capacidad ni al 20% del volumen total de los contenedores almacenados.
- Contar con señalización de acuerdo con el sistema globalmente armonizado de clasificación y etiquetado de productos químicos.
- Estará lejos del tráfico activo, y protegido de posibles accidentes de vehículos.

Se incorporarán estructuras de contención de derrames que rodeen la zona de almacenamiento de combustibles. Se mantendrá en buen estado de funcionamiento la maquinaria, para evitar el derrame de lubricantes y combustibles que puedan afectar los suelos y cursos de agua.

Se contará con materiales absorbentes para la contención de potenciales derrames en las áreas aledañas al pañol, por ejemplo, en las zonas de carga y descarga.

En el depósito de combustible se debe respetar:

- No guardar ni consumir alimentos o bebidas, ni fumar ni realizar cualquier actividad que implique el uso de elementos o equipos capaces de provocar chispas, llamas abiertas o fuentes de ignición, tales como cerillas, mecheros, sopletes, etc., en los lugares donde se utilicen estos

Original papel	Original digital	Página 17 de 21
Gestión SIG	\\192.168.1.4\compartido\publico\CLIENTES CALIDAD\Chediack\Puente Picada de Oribe\Enviro\20220222 Adenda PGA.docx	



## ADENDA PLAN DE GESTION AMBIENTAL (PGA)



MTOF

Versión 4

Emisión: 22/02/22

Licitación P/43: "Obras de construcción del Nuevo Puente s/ el Río Negro en conexión Ruta 43 y Camino de la Balsa-Picada de Oribe"

productos. Se mantendrá una distancia mínima de 5 metros a cualquiera de estos elementos o equipos peligrosos.

- Evitar el contacto con la piel, así como la impregnación de la ropa con estos productos.
- No reutilizar botellas de agua o contenedores de bebidas, rellenándolos con los productos en cuestión. Cuando sea necesario trasvasarlos desde su envase original a otro más pequeño, usar recipientes especiales para productos químicos y etiquetarlos adecuadamente, debiendo permanecer siempre bien cerrados.
- No acumular trapos impregnados en recintos cerrados y con poca ventilación, ya que pueden auto inflamarse.
- Evitar el contacto de estos productos con ácidos fuertes y agentes oxidantes.
- En caso de duda, consultar la ficha de seguridad de cada producto en particular.

Todos los sitios y envases utilizados para envasar combustibles estarán adecuadamente señalizados, incluyendo los riesgos para su manejo. Las reglas previamente citadas deben aparecer en el sitio de acopio de combustible, con tamaño grande y legible para asegurar su cumplimiento. El acceso al sitio de acopio de combustibles tendrá acceso regulado, y se llevará a cabo un control de los volúmenes recibidos y utilizados en las diferentes operaciones de carga de combustibles.

Los tanques de almacenamiento deberán ser de materiales resistentes y estructura adecuada contando con sistema de contención.

- El material almacenado en una instalación contará con Hojas de Datos de seguridad del material en el área de almacenamiento, con el fin de brindar información sobre los riesgos del material.
- Se llevará una rutina de control del volumen almacenado, entradas y salidas de combustibles.
- Es necesaria una inspección de tanques por el Capataz o Encargado de Mantenimiento de la empresa, previo a su uso para almacenamiento de combustibles.
- En el mantenimiento de los tanques, todos los hallazgos que puedan resultar en derrames deben reportarse inmediatamente al Capataz General de la empresa. Deberá repararse inmediatamente para prevenir la ocurrencia de un evento de mayor importancia.
- Se debe aplicar el plan de contingencias en caso de ocurrencia de incendios o de vuelco accidental de combustibles.

Requisitos de la infraestructura:

- El suelo debe estar adecuadamente impermeabilizado

Original papel	Original digital	Página 18 de 21
Gestión SIG	\\192.168.1.4\compartido\publico\CLIENTES CALIDAD\Chediack\Puente Picada de Oribe\Enviro\20220222 Adenda PGA.docx	



## ADENDA PLAN DE GESTION AMBIENTAL (PGA)



MTOF

Versión 4

Emisión: 22/02/22

Licitación P/43: "Obras de construcción del Nuevo Puente s/ el Río Negro en conexión Ruta 43 y Camino de la Balsa-Picada de Oribe"

- Zócalo perimetral para confinar posibles derrames, goteos o fugas
- Cámara para coleccionar eventuales derrames
- Carteles indicativos del uso específico del área
- Extintores en cantidad necesaria, bien ubicados y señalizados
- La instalación eléctrica se encontrará siempre en óptimas condiciones, contando con mantenimiento regular

### Suministro de combustible a vehículos

Todo vehículo asignado a la obra, siempre que sea posible, se desplazará a cargar combustible al depósito centralizado del obrador.

### Suministro de combustible al pontón

El pontón tiene un tanque de combustible de 8.000 litros.

El suministro de gas oíl se realiza con una manguera flexible de alta presión de ¾" (19 mm) y 50 m de longitud.

El camión con 4.000 litros de gas oíl estaciona en la explanada frente al río, previa a la conexión se coloca una bandeja contenedora bajo la boca de acople a los efectos contener posibles derrames.

Con una bomba de 220V se extrae el combustible del camión y se bombea por la manguera colocada sobre las pasarelas flotantes, al tanque del pontón, que se posicionará a una distancia menor a 50 metros.

Las pasarelas flotantes son las mismas que se utilizan para el acceso de los operarios al pontón y también son utilizadas para el tendido de la tubería por la que se bombea el hormigón a los pilotes.

Las uniones de la manguera de succión y la manguera de bombeo están ajustadas a la entrada y salida de la bomba con abrazaderas metálicas.

Ante un eventual derrame de combustible y para evitar su propagación en el pontón se cuenta con mantas absorbentes de 240 gr y "socks" absorbentes de diámetro 7.6 cm y 2.40 m de largo.

### Distribución a equipamiento en frente de obra

En caso de que no sea posible trasladar el equipo al obrador, el Capataz de la empresa deberá asegurarse que el responsable del suministro de combustible a pie de máquina cumpla por lo menos con los siguientes lineamientos:

- El suministro de combustible de los tanques a los equipos se realice mediante bidones, una bomba reloj o eléctrica de 12 volt.

Original papel	Original digital	Página 19 de 21
Gestión SIG	\\192.168.1.4\compartido\publico\CLIENTES CALIDAD\Chediack\Puente Picada de Oribe\Enviro\20220222 Adenda PGA.docx	



## ADENDA PLAN DE GESTION AMBIENTAL (PGA)



Ministerio  
de Transporte  
y Obras Públicas

MTOP

Versión 4

Emisión: 22/02/22

Licitación P/43: "Obras de construcción del Nuevo Puente s/ el Río Negro en conexión Ruta 43 y Camino de la Balsa-Picada de Oribe"

- Se utilizarán bandejas estancas para retener posibles derrames.

Original papel	Original digital	Página 20 de 21
Gestión SIG	\\192.168.1.4\compartido\publico\CLIENTES CALIDAD\Chediack\Puente Picada de Oribe\Enviro\20220222 Adenda PGA.docx	





## ADENDA PLAN DE GESTION AMBIENTAL (PGA)



Ministerio  
de Transporte  
y Obras Públicas

MTOP

Versión 4

Emisión: 22/02/22

Licitación P/43: "Obras de construcción del Nuevo Puente s/ el Río Negro en conexión Ruta 43 y Camino de la Balsa-Picada de Oribe"

### ANEXO I - PGA CANTERA

Original papel	Original digital	Página 21 de 21
Gestión SIG	\\192.168.1.4\compartido\publico\CLIENTES CALIDAD\Chediack\Puente Picada de Oribe\Enviro\20220222 Adenda PGA.docx	



## PLAN DE GESTION AMBIENTAL (PGAC) DE EXPLORACIÓN DE CANTERA



MTOP

Versión 1

Emisión: 21/10/21

Licitación P/43: "Obras de construcción del Nuevo Puente s/ el Río Negro en conexión Ruta 43 y Camino de la Balsa-Picada de Oribe"

## MTOP

## PLAN DE GESTIÓN AMBIENTAL DE EXPLORACIÓN DE CANTERA (PGAC)

## Obras de construcción del Nuevo Puente sobre el río Negro en conexión Ruta 43 y Camino a la Balsa

Original papel	Original digital	Página 1 de 5
Gestión SIG	<a href="\\192.168.1.4\compartido\publico\Cientes Calidad\Chediack\Puente Picada de Oribe\Enviro\2021102PGA Cantera">\\192.168.1.4\compartido\publico\Cientes Calidad\Chediack\Puente Picada de Oribe\Enviro\2021102PGA Cantera</a>	



## PLAN DE GESTION AMBIENTAL (PGAC) DE EXPLOTACIÓN DE CANTERA



MTOP

Versión 1

Emisión: 21/10/21

Licitación P/43: "Obras de construcción del Nuevo Puente s/ el Río Negro en conexión Ruta 43 y Camino de la Balsa-Picada de Oribe"

Revisión N°	Fecha	Descripción
00	21/10/2021	Presentación inicial.

Original papel	Original digital	Página 2 de 5
Gestión SIG	<a href="\\192.168.1.4\compartido\publico\Cientes Calidad\Chediack\Puente Picada de Oribe\Enviro\2021102PGA Cantera">\\192.168.1.4\compartido\publico\Cientes Calidad\Chediack\Puente Picada de Oribe\Enviro\2021102PGA Cantera</a>	



## PLAN DE GESTION AMBIENTAL (PGAC) DE EXPLOTACIÓN DE CANTERA



MTO P

Versión 1

Emisión: 21/10/21

Licitación P/43: "Obras de construcción del Nuevo Puente s/ el Río Negro en conexión Ruta 43 y Camino de la Balsa-Picada de Oribe"

La ubicación de las canteras se encuentra en:

- el Padrón 15546, departamento de Tacuarembó. Se trata de una cantera que se enmarca en un proyecto vial específico donde el volumen de material a extraer es de a lo sumo 60.000 m<sup>3</sup> en banco y que el plazo previsto de ejecución del proyecto es de 12 meses partiendo de un medio ya intervenido donde antes funcionara otra cantera para retiro de préstamo
- el Padrón 11339, departamento de Durazno. Al igual que la anterior Se trata de una cantera que se enmarca en un proyecto vial específico donde el volumen de material a extraer es de a lo sumo 50.000 m<sup>3</sup> en banco y que el plazo previsto de ejecución del proyecto es de 12 meses

El Plan de Gestión Ambiental propuesto es el que se expone a continuación.

### 1) PGA fase construcción ("Fase de Implantación")

No se define fase de implantación para el proyecto.

### 2) PGA fase desarrollo.

Las canteras para explotar, en el departamento de Tacuarembó y Durazno, presentan un manto de la formación San Gregorio y serán explotadas en calidad tosca y piedra. El piso se mantendrá con pendiente al 0.1% para el drenaje por gravedad aprovechando el sistema de drenaje natural de ese sitio y construyendo los componentes necesarios (zanjas o canales y pileta de sedimentación distal). El material será arrancado y acopiado mediante retroexcavadora sobre ruedas. La carga sobre camiones se realizará directamente con el equipo de arranque.

Durante la operación se controlará el impacto sobre el **agua superficial** mediante una correcta gestión del sistema de drenaje pluvial de la cantera y sobre el **aire** mediante el riego de la caminería interna de la cantera, cuando el clima lo amerite.

#### 2.1 Programa de Monitoreo

De las tareas citadas para esta fase se propone el siguiente plan de Monitoreo:

- Relevamiento planialtimétrico final
- Relevamiento fotográfico georreferenciado.
- Aporte de datos de producción a partir de las planillas de la empresa.

#### 2.2 Programas de reducción de riesgos y gestión de contingencias

Para esta etapa los riesgos y contingencias se consideran acotados en virtud de las características de las tareas a desarrollar. No obstante, se enumeran los mismos y se plantea la correspondiente gestión de contingencias

Original papel	Original digital	Página 3 de 5
Gestión SIG	<a href="\\192.168.1.4\compartido\publico\Cientes Calidad\Chediack\Puente Picada de Oribe\Enviro\2021102PGA Cantera">\\192.168.1.4\compartido\publico\Cientes Calidad\Chediack\Puente Picada de Oribe\Enviro\2021102PGA Cantera</a>	



## PLAN DE GESTION AMBIENTAL (PGAC) DE EXPLORACIÓN DE CANTERA



MTO

Versión 1

Emisión: 21/10/21

Licitación P/43: "Obras de construcción del Nuevo Puente s/ el Río Negro en conexión Ruta 43 y Camino de la Balsa-Picada de Oribe"

### Destape/Acondicionamiento

Esta tarea involucra el equipo de extracción y carga y su correspondiente operario. El mismo deberá acreditar su idoneidad para el desarrollo de la tarea. Por otra parte, el equipo deberá estar en condiciones aceptables de operación, dadas por la constatación periódica de un funcionamiento normal (motor, sistemas hidráulicos, sistemas de giro y traslación). Asimismo, deberá contar en todo momento con los sistemas de advertencia (lumínicos y sonoros) operativos.

### Control de medidas de advertencia

Se controlará el alambrado perimetral que contenga el área a explotar, así como la portera que permite el ingreso o egreso hacia o desde el área de operaciones. La cartelera de advertencia se mantendrá en buenas condiciones.

No se permitirá el acceso a personas ajenas a la explotación en ninguna circunstancia y los operarios sólo podrán ingresar y permanecer durante el horario establecido de operación. Fuera de él, solo podrá permanecer personal de guardia o custodia que los titulares del proyecto dispongan. Todas las tareas se desarrollarán en horario diurno.

### Extracción de útil y carga

Esta tarea involucra equipos de extracción con sus correspondientes operarios. Deberán acreditar su idoneidad para el desarrollo de la tarea. Por otra parte, los equipos deberán estar en condiciones aceptables de operación, dadas por la constatación periódica de un funcionamiento normal (motor, sistemas hidráulicos, sistemas de giro y traslación). Los equipos deberán contar en todo momento con los sistemas de advertencia (lumínicos y sonoros) operativos.

A ello se suma que los camiones que transporten el material hacia sectores de caminería interna a construir y/o reparar deberán estar con todos sus sistemas en orden de marcha, así como conducidos por personal idóneo, debidamente acreditado.

### Control de operaciones

Se asignará un operario que responderá directamente al encargado de la ejecución del proyecto, y que tendrá como cometido controlar las tareas de arranque, carga y transporte, así como el acondicionamiento de áreas inactivas y/o en recuperación, mediante una planilla en la cual constará el equipamiento empleado y el operario respectivo. Este operario dispondrá de medios de comunicación eficientes para solicitar asistencia en casos de accidentes laborales.

Original papel	Original digital	Página 4 de 5
Gestión SIG	<a href="\\192.168.1.4\compartido\publico\Cientes Calidad\Chediack\Puente Picada de Oribe\Enviro\2021102PGA Canteras">\\192.168.1.4\compartido\publico\Cientes Calidad\Chediack\Puente Picada de Oribe\Enviro\2021102PGA Canteras</a>	



## PLAN DE GESTION AMBIENTAL (PGAC) DE EXPLOTACIÓN DE CANTERA



MTO

Versión 1

Emisión: 21/10/21

Licitación P/43: "Obras de construcción del Nuevo Puente s/ el Río Negro en conexión Ruta 43 y Camino de la Balsa-Picada de Oribe"

Cualquier operario que detecte un derrame de hidrocarburos deberá comunicarlo al capataz y se procederá a la remoción de la porción de suelo contaminada y su colocación en bolsas de plástico con identificación. Este material será gestionado siguiendo los criterios del PGA de José Chediack SAICA.

### Control de medidas de advertencia

Se controlará el alambrado perimetral que contenga el área a explotar, así como la portera que permite el ingreso o egreso hacia o desde el área de operaciones. No se permitirá el acceso a personas ajenas a la explotación bajo ninguna circunstancia y los operarios sólo podrán ingresar y permanecer durante el horario establecido de operación. Fuera de él, solo podrá permanecer personal de guardia o custodia que los titulares del proyecto dispongan. Todas las tareas se desarrollarán en horario diurno.

### 2.3 Plan de gestión de residuos

Los residuos a generar durante esta fase son muy acotados tanto en volumen como en factor de riesgo, ya que los equipos asignados a la explotación serán mantenidos fuera del área del proyecto. Vale decir que sólo se generarán residuos por parte del personal presente, el cual será instruido para que viertan los mismos en depósitos apropiados debidamente emplazados e identificados, para su posterior conducción y descarga en el sistema de recolección con destino al vertedero de San Gregorio.

### **3) PGA fase abandono.**

Las tareas concretas a desarrollarse una vez finalizada la extracción de las canteras son las siguientes:

- Acondicionamiento preventivo.** Previo al abandono del área se verificará que se hayan suavizado los ángulos de los taludes sobre los que se haya operado, así como la redistribución del suelo orgánico destapado en primera instancia.
- Limpieza del predio.** Sera removido del predio todos aquellos residuos o elementos extraños fruto de la explotación de la cantera. Todos los residuos serán llevados al sitio de disposición final municipal.

### **Cierre y Uso Final del Predio**

El cierre de las canteras implicará la remoción de todos los equipamientos o infraestructura temporal que se haya establecido en el perímetro de la explotación. No existe un uso final previsto.

Original papel	Original digital	Página 5 de 5
Gestión SIG	<a href="\\192.168.1.4\compartido\publico\Cientes Calidad\Chediack\Puente Picada de Oribe\Enviro\2021102PGA Cantera">\\192.168.1.4\compartido\publico\Cientes Calidad\Chediack\Puente Picada de Oribe\Enviro\2021102PGA Cantera</a>	

# ANEXO II

160



MIEM - Dirección General de Secretaría  
Paysandú 1101, 4º piso - C.P. 11100  
Tel./Fax: (598) 2900 0231 / 33 - Fax: (598) 2900 0291  
www.miem.gub.uy  
Montevideo - Uruguay

721-20

**MINISTERIO DE INDUSTRIA, ENERGÍA Y MINERÍA**

SECRETARÍA DE ESTADO

SIRVASE CITAR

019/18

VR

D. 072

Montevideo, 13 FEB. 2020

**VISTO:** la gestión promovida por INCOCI S.A. tendiente a la obtención del título minero Concesión para Explotar un yacimiento de tosca, piedra partida y piedra bruta, afectando el padrón N° 4977 de la 1ª Sección Catastral del departamento de Flores, en un área de 16 hás 6270 m<sup>2</sup>;-----

**RESULTANDO:** I) que el Área Minería de la Dirección Nacional de Minería y Geología, en informes de 25 de setiembre de 2019 y 13 de enero de 2020, informa que los titulares han cumplido con las exigencias requeridas por el artículo 100 del Código de Minería en la redacción dada por el artículo 21 de la Ley N° 18.813 de 23 de setiembre de 2011, aconseja otorgar el título minero Concesión para Explotar solicitada;-----

II) que INCOCI S.A. es la propietaria del padrón afectado;--

III) que el Director Nacional de Minería y Geología eleva estas actuaciones a efectos de que se otorgue el título minero Concesión para Explotar;-----

**CONSIDERANDO:** I) que la Asesoría Jurídica del Ministerio de Industria, Energía y Minería informa que, en virtud de lo expuesto, se recomienda otorgar el título minero Concesión para Explotar a INCOCI S.A.;-----

II) que procede actuar de acuerdo a lo sugerido por las unidades informantes;-----

**ATENTO:** a lo expuesto, y lo dispuesto por los artículos 100, siguientes y concordantes del Código de Minería, y a la Resolución del Poder Ejecutivo de 17 de julio de 2006;-----

//



05-151

**EL MINISTRO DE INDUSTRIA, ENERGÍA Y MINERÍA,  
en ejercicio de atribuciones delegadas;**

**RESUELVE:**

- 1º.-** Otórgase por el plazo de 20 (veinte) años a INCOCI S.A., el título minero Concesión para Explotar un yacimiento de tosca, piedra partida y piedra bruta, afectando el padrón N° 4977 de la 1ª Sección Catastral del departamento de Flores, en un área de 16 hás 6270 m<sup>2</sup>.-----
- 2º.-** La Dirección Nacional de Minería y Geología dará posesión de la mina al titular, en los términos previstos por el artículo 107 del Código de Minería.-----
- 3º.-** Comuníquese y pase a la Dirección Nacional de Minería y Geología a sus efectos.-----

ES

  
Dr. Ing. Guillermo Moncecchi  
Ministro de Industria, Energía y Minería



**MVOTMA**

Ministerio de Vivienda  
Ordenamiento Territorial  
y Medio Ambiente



Expte. 2018/020121

MINISTERIO DE VIVIENDA, ORDENAMIENTO TERRITORIAL Y  
MEDIO AMBIENTE

R.M. 1969/2019

Montevideo, - 5 DIC. 2019

VISTO: la solicitud de Autorización Ambiental Previa realizada por Incoci S.A., respecto de su proyecto de extracción de tosca, piedra partida y piedra bruta, ubicado en el padrón N° 4.977, de la 1ª Sección Catastral del departamento de Flores (Exp. 2018/14000/020121);

RESULTANDO: I) que el referido proyecto, comunicado el 26 de junio de 2018, fue clasificado en la categoría "B" del artículo 5º del Reglamento de Evaluación de Impacto Ambiental y Autorizaciones Ambientales (aprobado por Decreto N° 349/005, de 21 de setiembre de 2005), expidiéndose el certificado de clasificación ambiental el 3 de setiembre de 2018 (Exp. 2018/14000/010537);

II) que el 26 de noviembre de 2018 fue presentada la solicitud de Autorización Ambiental Previa, acompañando los documentos de proyecto y el Estudio de Impacto Ambiental correspondiente;

III) que personal del Área Evaluación de Impacto Ambiental realizó una inspección al padrón referido el 4 de febrero de 2019, en la que se relevó el área proyectada para la cantera;

IV) que durante la tramitación del presente expediente, la División de Evaluación de Impacto Ambiental realizó una solicitud de información complementaria el 14 de febrero de 2019, la cual fue contestada por la interesada el 15 de marzo del mismo año;

V) que el Informe Ambiental Resumen fue puesto de manifiesto por el plazo reglamentario, mediante publicaciones que se realizaron en el Diario Oficial y en "La Diaria", de 10 de junio de 2019 y en el semanario "Pueblo", de 12 de junio de 2019, sin que compareciera ningún interesado;

VI) que según surge del informe de la División Evaluación de Impacto Ambiental, de 17 de setiembre de 2019, se sugiere conceder la Autorización Ambiental Previa solicitada, así como Autorización Ambiental de Operación, sujetas a las condiciones que se expresan al amparado del inciso 4º del artículo 17 del Reglamento de EIA/AA;

CONSIDERANDO: I) que habrá de procederse en la forma sugerida por la Dirección Nacional de Medio Ambiente, concediéndose la Autorización Ambiental Previa, sujeta a las condiciones que se dirán, ya que el proyecto en sus distintas etapas, no presentará impactos ambientales negativos residuales que puedan ser considerados inadmisibles;

II) que asimismo habrá de concederse Autorización Ambiental de Operación (artículos 23 y 24 del reglamento);

ATENTO: a lo precedentemente expuesto y a lo dispuesto por la Ley N° 16.466, de 19 de enero de 1994, la Ley N° 17.283, de 28 de noviembre de 2000 y por el Decreto N° 349/005, de 21 de setiembre de 2005;

LA MINISTRA DE VIVIENDA, ORDENAMIENTO

TERRITORIAL Y MEDIO AMBIENTE

RESUELVE:

1º.- Concédase Autorización Ambiental Previa y Autorización Ambiental de Operación a Incoci S.A., inscrita en el Registro Único Tributario de la Dirección General Impositiva con el N° 21.221175.0014, para su proyecto de extracción de tosca,



**MVOTMA**

Ministerio de Vivienda  
Ordenamiento Territorial  
y Medio Ambiente

piedra partida y piedra bruta, ubicado en el padrón N° 4.977, de la 1ª Sección Catastral del departamento de Flores.-

2°.- Las autorizaciones referidas en el ordinal anterior se conceden sujetas al estricto cumplimiento de los compromisos que surgen de la tramitación de la presente resolución y de las siguientes condiciones:

a) Toda modificación al proyecto deberá ser comunicada a la Dirección Nacional de Medio Ambiente para su análisis y eventual aprobación previa.

b) De constatarse impactos ambientales no previstos originalmente, se deberán establecer medidas de mitigación y presentarlas ante la Dirección Nacional de Medio Ambiente para su aprobación.

c) La titular contará con un plazo de 2 (dos) años, a partir del día hábil siguiente al de la notificación de la presente, para iniciar la ejecución del proyecto. De no iniciarse el mismo dentro de dicho plazo, la presente autorización quedará sin efecto.

d) La titular deberá comunicar por escrito a la Dirección Nacional de Medio Ambiente, con antelación suficiente, la fecha de inicio de la ejecución del proyecto.

e) Se deberá colocar cartelería que señale la presencia de la mina, indicando el titular y el número de la presente resolución.

f) La titular deberá informar a la escuela rural N° 5 y a los pobladores de las zonas más cercanas al proyecto la fecha y hora de los eventos de voladura, con al menos 48 (cuarenta y ocho) horas de anticipación, debiéndose guardar el registro de las comunicaciones.

g) Deberá incorporarse al plan de monitoreo, un punto de muestreo del efluente a la salida de la unidad de sedimentación

en el cual se analice, con una frecuencia semestral, los parámetros de pH, turbidez, sólidos suspendidos totales, aceites y grasas.-

h) Deberá implementarse un sistema que permita a los pobladores locales señalar sus molestias o inquietudes, para lo que deberá colocarse un cartel a la entrada del predio, informando sobre la existencia de tal posibilidad y los medios disponibles para presentar las quejas y los reclamos que pudieren tener. La interesada deberá contar con formularios, en los que se detalle el reclamo, junto con la fecha de su recepción y la fecha y hora del evento, debiendo asimismo realizar una evaluación de los reclamos presentados y de las medidas que pudieren ser necesarias. La empresa deberá llevar un registro de las quejas y reclamos recibidos, junto con su análisis y el detalle de las medidas de gestión adoptadas.

i) Todos los registros generados por las actividades de monitoreo en la fase operativa del proyecto, junto con la documentación entregada por los gestores de los residuos Categoría I, deberán estar a disposición de la Dirección Nacional de Medio Ambiente en el predio donde se desarrollará el proyecto.

j) La interesada deberá presentar al Área Control y Desempeño Ambiental, junto con la solicitud de renovación de la Autorización Ambiental de Operación, un informe de desempeño ambiental del emprendimiento, que incluya los monitoreos realizados con frecuencia anual y, como mínimo, la siguiente información correspondiente a cada año de operación del proyecto:

- i. Resultados de los análisis del plan de monitoreo y su evaluación.
- ii. Registros fotográficos del estado de la laguna de sedimentación y de la canalización de los pluviales hacia la misma.



**MVOTMA**

Ministerio de Vivienda  
Ordenamiento Territorial  
y Medio Ambiente

iii. Documentación probatoria de la gestión de los residuos Categoría I, según lo establecido en el Decreto N° 182/013, de 20 de junio de 2013, mediante gestores autorizados.

iv. Registros de las comunicaciones a la escuela rural y a los vecinos, así como de las eventuales quejas y reclamos, junto con las medidas de gestión adoptadas.

3º.- La Autorización Ambiental de Operación se concede por el plazo de 3 (tres) años, contados a partir del día hábil siguiente al inicio de la ejecución del proyecto, previniéndose que con suficiente antelación a su vencimiento, la interesada deberá solicitar su renovación a los efectos de poder continuar operando el proyecto, salvo que se introduzcan modificaciones, reformas o ampliaciones significativas, de conformidad con lo establecido en los artículos 23 y 24 del Decreto N° 349/005, de 21 de setiembre de 2005.-

4º. -Esta resolución se dicta en cumplimiento de las normas en que se funda, por lo que es sin perjuicio de otros permisos o autorizaciones y de los derechos de terceros que pudieran corresponder.-

5º.- Pase a la Dirección Nacional de Medio Ambiente para proceder a la notificación de la interesada. Cumplido, dese cuenta a la Dirección General de Secretaría, a los efectos de la remisión de copia de la presente a la Dirección Nacional de Minería y Geología y a la Intendencia de Flores.-

Arq. Eneida de León  
Ministra de Vivienda,  
Ordenamiento Territorial  
y Medio Ambiente



Ministerio  
de Transporte  
y Obras Públicas

Dirección Nacional  
de Hidrografía

LA DIRECCION NACIONAL DE HIDROGRAFÍA DEL M.T.O.P., DE ACUERDO A LAS FACULTADES QUE LE OTORGA EL DECRETO DE 16 DE OCTUBRE DE 1962, HACE CONSTAR QUE HA OTORGADO PERMISO PRECARIO, REVOCABLE, Y SIN EXCLUSIVIDAD PARA EXTRACCIÓN DE MATERIALES EN EL YACIMIENTO Y LAS CONDICIONES PARTICULARES QUE INDICAN, CON DESTINO AL CONSUMO INTERNO, Y SUJETO A LAS "CONDICIONES GENERALES DE EXTRACCIÓN" VIGENTES, AL SR./SRA. JUAN CARLOS SALLABERRY - RUT 190088800018 (Rep. SALLABERRY, Juan Carlos, C.I. 4.030.967-8) según expediente N° 2018/10/4/1262 , y detalle siguiente:

**1) UBICACION DEL YACIMIENTO Y CONDICIONES:** Dpto. de TACUAREMBÓ

Fracción de la zona de dominio público del álveo del RÍO NEGRO, aproximadamente entre 1.000 y 1.500 mts. aguas abajo del límite sur del padrón 16519 y con frente al padrón N° 16517 de la 10ª Sección Catastral.-

**MATERIAL:** AREÑA

<b>3) AUTORIZACIÓN INICIAL:</b>	<b>1.200 (MIL DOSCIENTOS) m<sup>3</sup></b>
---------------------------------	---

**4) PLAZO:** 01/10/21 - 31/12/21

**5) DERECHOS:** \$ 30,70 (PESOS URUGUAYOS TREINTA CON SETENTA CENTESIMOS) por m<sup>3</sup>

**IMPORTE TOTAL:** \$ 36.840,00

**6) FORMA DE EXTRACCIÓN:** MECÁNICA

**7) AUTORIZACIONES:** 1ª. INICIAL \_\_\_\_\_ m<sup>3</sup> 1.200

2ª. \_\_\_\_\_ m<sup>3</sup>

3ª. \_\_\_\_\_ m<sup>3</sup>

**TOTAL AUTORIZADO Y ABONADO A LA FECHA A EXTRAER EN EL TRIMESTRE OCTUBRE - DICIEMBRE/21:** m<sup>3</sup> 1.200

Se expide la presente constancia con fecha

por DIRECCION NACIONAL DE HIDROGRAFIA

V° B°

Ing. ARIEL RODRIGUEZ  
GERENTE HIDRAULICO

Ing. Agrim. SERGIO K. CALFANI

dnh.areahidraulica@mtop.gub.uy Tel. (+5982) 9158333 int. 20154  
Rincón N° 575 piso 1, Montevideo - Uruguay



Ministerio  
de Transporte  
y Obras Públicas

Dirección Nacional  
de Hidrografía

LA DIRECCION NACIONAL DE HIDROGRAFÍA DEL M.T.O.P., DE ACUERDO A LAS FACULTADES QUE LE OTORGA EL DECRETO DE 16 DE OCTUBRE DE 1962, HACE CONSTAR QUE HA OTORGADO PERMISO PRECARIO, REVOCABLE, Y SIN EXCLUSIVIDAD PARA EXTRACCIÓN DE MATERIALES EN EL YACIMIENTO Y LAS CONDICIONES PARTICULARES QUE SE INDICAN, CON DESTINO AL CONSUMO INTERNO, Y SUJETO A LAS "CONDICIONES GENERALES DE EXTRACCIÓN" VIGENTES, AL SR./SRA. SALLABERRY, Juan Carlos C.I.: 4.030.967-8, según expediente N° 2014/4/2/1259 y detalle siguiente:

**1) UBICACIÓN DEL YACIMIENTO Y CONDICIONES:** Dpto. de TACUAREMBO

Fracción de la zona de dominio público del álveo del RIO NEGRO, frente al padrón N° 15676 de la 10ª Sección Catastral.-

**2) MATERIAL:** ARENA

**3) AUTORIZACIÓN INICIAL :** 600 (SEISCIENTOS) m<sup>3</sup>

**4) PLAZO:** 01/10/21 - 31/12/21

**5) DERECHOS:** \$ 30,70 (PESOS URUGUAYOS TREINTA CON SETENTA CENTESIMOS) por m<sup>3</sup>

**IMPORTE TOTAL:** \$ 18.420,00

**6) FORMA DE EXTRACCIÓN:** MECÁNICA

**7) AUTORIZACIONES:** 1ª. INICIAL \_\_\_\_\_ m<sup>3</sup> 600

2ª. \_\_\_\_\_

3ª. \_\_\_\_\_

TOTAL AUTORIZADO Y ABONADO A LA FECHA A EXTRAER EN EL TRIMESTRE OCTUBRE - DICIEMBRE/21: m<sup>3</sup> 600

Se expide la presente constancia con fecha

por DIRECCION NACIONAL DE HIDROGRAFIA

V° B°

Ing. ARIEL RODRIGUEZ  
GERENTE HIDRAULICO

Ing. Agrím. SERGIO K. CALFANI

dnh.areahidraulica@mtop.gub.uy Tel. (+5982) 9158333 int. 20154  
Rincón N° 575 piso 1, Montevideo - Uruguay



77



Ministerio  
de Ambiente

MINISTERIO DE AMBIENTE

Montevideo, 23 JUL. 2021

Expte. 2021/002848  
R.M. 518/2021

VISTO: la comunicación realizada por JOSÉ J. CHEDIACK SAICA SUCURSAL URUGUAY, RUT N° 217429260013, respecto a su proyecto de extracción de tosca para obra pública, ubicado en el padrón N° 11.339 de la 7ª Sección Catastral del departamento de Durazno (Exp. 2021/14000/002848);

RESULTANDO: I) que en dicha comunicación, presentada el día 28 de abril de 2021, se propuso la clasificación del proyecto en la categoría "A", prevista en el literal "a" del artículo 5º del Reglamento de Evaluación de Impacto Ambiental y Autorizaciones Ambientales (aprobado por Decreto N° 349/005, de 21 de setiembre de 2005);

II) que durante la tramitación del procedimiento, la División de Evaluación de Impacto Ambiental y Licencias Ambientales realizó una solicitud de información complementaria el día 29 de abril de 2021, la cual fue contestada por la interesada el día 11 de mayo de 2021;

III) que según surge del informe de la División Evaluación de Impacto Ambiental y Licencias Ambientales, de 24 de mayo de 2021 y del certificado de clasificación de firmado el 25 de mayo de 2021, el proyecto fue clasificado en la categoría "A", correspondiente a "actividades, construcciones u obras, cuya ejecución sólo presentaría impactos ambientales negativos no significativos, dentro de lo tolerado y previsto por las normas vigentes";

CONSIDERANDO: I) que dada la categoría en la que se clasificó el proyecto, corresponde otorgar la Autorización Ambiental Previa,

según lo dispuesto por el artículo 8° del reglamento, sujeto a las condiciones que se dirán;

II) que tratándose de un proyecto minero, sin obra civil ni fase de implantación diferenciada, habrá de otorgarse igualmente la Autorización Ambiental de Operación (artículos 23 y 24 del Reglamento de Evaluación de Impacto Ambiental y Autorizaciones Ambientales);

ATENTO: a lo dispuesto por los artículos 291 y ss. de Ley N° 19.889, de 9 de julio de 2020, por la Ley No 17.283, de 28 de noviembre de 2000, por la Ley N° 16.466, de 19 de enero de 1994, y por el Decreto N° 349/005, de 21 de setiembre de 2005;

EL MINISTRO DE AMBIENTE

RESUELVE:

1°. Concédese Autorización Ambiental Previa y Autorización Ambiental de Operación a JOSÉ J. CHEDIACK SAICA SUCURSAL URUGUAY, RUT N° 217429260013, para su proyecto de extracción de tosca para obra pública, ubicado en el padrón N° 11.339 de la 7ª Sección Catastral del departamento de Durazno.

2°. Las autorizaciones referidas en el ordinal anterior se conceden sujetas al estricto cumplimiento de los compromisos emergentes de la tramitación de la presente resolución y de las siguientes condiciones:

- a) toda modificación significativa al proyecto deberá ser comunicada a la Dirección Nacional de Calidad y Evaluación Ambiental, por escrito, para su análisis y eventual aprobación previa;
- b) el proponente contará con un plazo de 2 (dos) años, a partir del día hábil siguiente al de la notificación de la presente, para iniciar la ejecución del proyecto, y si no se iniciare, la presente autorización quedará sin efecto;

78



Ministerio  
de Ambiente

- c) el titular del proyecto deberá comunicar por escrito a la Dirección Nacional de Calidad y Evaluación Ambiental, con antelación suficiente, la fecha del inicio y finalización de la ejecución del proyecto;
- d) toda vez que se realice trasiego de combustibles, lubricantes y líquidos hidráulicos en el área de trabajo se deberán colocar materiales absorbentes de hidrocarburos, cubriendo la superficie del suelo en el sitio de operación;
- e) en caso de que se generen residuos Categoría I, según lo establecido en el Decreto 182/013, de 20 de junio de 2013, sean éstos sólidos o líquidos, o residuos contaminados con hidrocarburos y/u oleohidráulicos, deberán ser almacenados transitoriamente en recipientes cerrados y dispuestos por gestor autorizado; y
- f) dentro del plazo de 30 (treinta) días de finalizada la ejecución del proyecto, el titular deberá presentar a la Dirección Nacional de Calidad y Evaluación Ambiental, un informe de cierre que verifique el cumplimiento de los planes de gestión ambiental de operación y de la fase de clausura, y el volumen de material extraído, incluyendo fotografías georreferenciadas.

3º. La Autorización Ambiental de Operación se concede por el plazo de 15 (quince) meses, contados a partir del día hábil siguiente al inicio de la ejecución del proyecto, y para un volumen de extracción de hasta 50.000 m<sup>3</sup> (cincuenta mil metros cúbicos) de material y una superficie total afectada de 4,5 ha. (cuatro hectáreas, cinco mil metros).

4º. Esta resolución se dicta en aplicación de las normas en que se funda, por lo que es sin perjuicio de otros permisos o autorizaciones y de los derechos de terceros que pudieran corresponder.

5º. Notifíquese a la interesada y remítase copia de la presente a la Dirección Nacional de Minería y Geología y a la Intendencia de Durazno. Cumplido, pase a la Dirección Nacional de Calidad y Evaluación Ambiental a sus efectos.

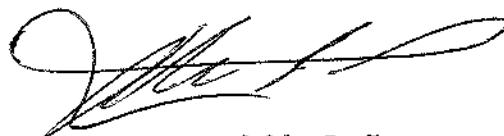

**Adrián Peña**  
Ministro de Ambiente



Ministerio  
de Transporte  
y Obras Públicas

0489

2021-10-3-0001315

nmv

**MINISTERIO DE TRANSPORTE Y OBRAS PÚBLICAS**

Montevideo, 20 AGO 2021

**VISTO:** la gestión promovida por la empresa CHEDIACK S.A.I.C.A. SUCURSAL URUGUAY, solicitando la inclusión del yacimiento de tosca y piedra, ubicado en el padrón N° 11.339 (p), de la 7ª Sección Catastral del Departamento de Durazno, en el Registro Nacional de Canteras de Obras Públicas;-----

**RESULTANDO:** que la Dirección Nacional de Vialidad del Ministerio de Transporte y Obras Públicas, estima necesaria la inclusión de dicho yacimiento en el referido Registro, de acuerdo a lo establecido por el artículo 349 de la Ley N° 19.924, de 18 de diciembre de 2020, dada la necesidad de contar con aproximadamente 40.000 m<sup>3</sup> (cuarenta mil metros cúbicos) de tosca y 10.000 m<sup>3</sup> (diez mil metros cúbicos) de piedra para la realización de la obra "Nuevo puente sobre el Río Negro en Picada de Oribe, conexión Ruta N° 43 y Camino a la Balsa", ejecutadas por la empresa CHEDIACK S.A.I.C.A. SUCURSAL URUGUAY, en el marco de la Licitación P/43, contratada por la Corporación Vial del Uruguay S.A;-----

**CONSIDERANDO: I)** que del informe elaborado por el Departamento Asesoría Letrada del Área Servicios Jurídicos del Ministerio de Transporte y Obras Públicas surge que no existen impedimentos de índole jurídico para acceder a lo solicitado;-----

**II)** que el interesado deberá obtener y acreditar las autorizaciones ambientales

pertinentes de parte del Ministerio de Ambiente, conforme a lo establecido en el Decreto N° 349/005, de fecha 21 de setiembre de 2005;-----

**ATENTO:** a lo dispuesto en el artículo 349 de la Ley N° 19.924, de 18 de diciembre de 2020;-----

**EL PRESIDENTE DE LA REPÚBLICA**

**RESUELVE:**

**1°.-** Inclúyase en el Registro Nacional de Canteras de Obras Públicas, a cargo de la Dirección Nacional de Vialidad del Ministerio de Transporte y Obras Públicas, el yacimiento de tosca y piedra, ubicado en el padrón N° 11.339 (p), de la 7ª Sección Catastral del Departamento de Durazno, propiedad del Sr. Walter Antonio Bentancor Andregnette.-----

**2°.-** Autorízase a la empresa CHEDIACK S.A.I.C.A. SUCURSAL URUGUAY, a realizar la extracción de 40.000 m<sup>3</sup> (cuarenta mil metros cúbicos) de tosca y 10.000 m<sup>3</sup> (diez mil metros cúbicos) de piedra, en un área de explotación de 5 ha 7.000 m<sup>2</sup> (cinco hectáreas siete mil metros cuadrados), para la realización de la obra "Nuevo puente sobre el Río Negro en Picada de Oribe, conexión Ruta N° 43 y Camino a la Balsa", ejecutadas por la empresa CHEDIACK S.A.I.C.A. SUCURSAL URUGUAY, en el marco de la Licitación P/43, contratada por la Corporación Vial del Uruguay S.A..-----

**3°.-** Establécese que previamente a la extracción que se autoriza, la citada empresa, deberá presentar ante la Dirección Nacional de Vialidad del Ministerio de Transporte y Obras Públicas, la correspondiente autorización ambiental emitida por el Ministerio de Ambiente, de conformidad con lo dispuesto en el Decreto N° 349/005, de 21 de setiembre de 2005.-----



Ministerio  
de Transporte  
y Obras Públicas

*[Handwritten mark]*  
*[Handwritten mark]*  
**4°.-** Comuníquese, publíquese y vuelva a la Dirección Nacional de Vialidad del Ministerio de Transporte y Obras Públicas, para notificación del interesado y demás efectos.-----

*[Handwritten signature]*  
*[Handwritten signature]*

*[Handwritten signature]*  
LACALLE POU LUIS



Ministerio  
de Ambiente

MINISTERIO DE AMBIENTE

Montevideo, 23 JUL. 2021

Expte. 2021/003096  
R.M. 519/2021

VISTO: la comunicación realizada por JOSÉ J. CHEDIACK SAICA SUCURSAL URUGUAY, RUT N° 217429260013, respecto a su proyecto de extracción de tosca y piedra triturada para obra pública, ubicado en el padrón N° 15.546 de la 9ª Sección Catastral del departamento de Tacuarembó (Exp. 2021/14000/003096);

RESULTANDO: I) que en dicha comunicación, presentada el día 28 de abril de 2021, se propuso la clasificación del proyecto en la categoría "A", prevista en el literal "a" del artículo 5º del Reglamento de Evaluación de Impacto Ambiental y Autorizaciones Ambientales (aprobado por Decreto N° 349/005, de 21 de setiembre de 2005);

II) que durante la tramitación del procedimiento, la División de Evaluación de Impacto Ambiental y Licencias Ambientales realizó una solicitud de información complementaria el día 10 de mayo de 2021, la cual fue contestada por la interesada el día 24 de mayo de 2021;

III) que según surge del informe de la División Evaluación de Impacto Ambiental y Licencias Ambientales, de 26 de mayo de 2021 y del certificado de clasificación de firmado el 27 de mayo de 2021, el proyecto fue clasificado en la categoría "A", correspondiente a "actividades, construcciones u obras, cuya ejecución sólo presentaría impactos ambientales negativos no significativos, dentro de lo tolerado y previsto por las normas vigentes";

CONSIDERANDO: I) que dada la categoría en la que se clasificó el proyecto, corresponde otorgar la Autorización Ambiental Previa,



según lo dispuesto por el artículo 8° del reglamento, sujeto a las condiciones que se dirán;

II) que tratándose de un proyecto minero, sin obra civil ni fase de implantación diferenciada, habrá de otorgarse igualmente la Autorización Ambiental de Operación (artículos 23 y 24 del Reglamento de Evaluación de Impacto Ambiental y Autorizaciones Ambientales);

ATENTO: a lo dispuesto por los artículos 291 y ss. de Ley N° 19.889, de 9 de julio de 2020, por la Ley No 17.283, de 28 de noviembre de 2000, por la Ley N° 16.466, de 19 de enero de 1994, y por el Decreto N° 349/005, de 21 de setiembre de 2005;

EL MINISTRO DE AMBIENTE

RESUELVE:

1°. Concédese Autorización Ambiental Previa y Autorización Ambiental de Operación a JOSÉ J. CHEDIACK SAICA SUCURSAL URUGUAY, RUT N° 217429260013, para su proyecto de extracción de tosca y piedra triturada para obra pública, ubicado en el padrón N° 15.546 de la 9ª Sección Catastral del departamento de Tacuarembó.

2°. Las autorizaciones referidas en el ordinal anterior se conceden sujetas al estricto cumplimiento de los compromisos emergentes de la tramitación de la presente resolución y de las siguientes condiciones:

- a) toda modificación significativa al proyecto deberá ser comunicada a la Dirección Nacional de Calidad y Evaluación Ambiental, por escrito, para su análisis y eventual aprobación previa;
- b) el proponente contará con un plazo de 2 (dos) años, a partir del día hábil siguiente al de la notificación de la presente, para



Ministerio  
de Ambiente

iniciar la ejecución del proyecto, y si no se iniciare, la presente autorización quedará sin efecto;

- c) el titular del proyecto deberá comunicar por escrito a la Dirección Nacional de Calidad y Evaluación Ambiental, con antelación suficiente, la fecha del inicio y finalización de la ejecución del proyecto;
- d) toda vez que se realice trasiego de combustibles, lubricantes y líquidos hidráulicos en el área de trabajo se deberán colocar materiales absorbentes de hidrocarburos, cubriendo la superficie del suelo en el sitio de operación;
- e) en caso de que se generen residuos Categoría I, según lo establecido en el Decreto 182/013, de 20 de junio de 2013, sean éstos sólidos o líquidos, o residuos contaminados con hidrocarburos y/u oleohidráulicos, deberán ser almacenados transitoriamente en recipientes cerrados y dispuestos por gestor autorizado; y
- f) dentro del plazo de 30 (treinta) días de finalizada la ejecución del proyecto, el titular deberá presentar a la Dirección Nacional de Calidad y Evaluación Ambiental, un informe de cierre que verifique el cumplimiento de los planes de gestión ambiental de operación y de la fase de clausura, el volumen de material extraído y el área afectada, incluyendo fotografías georreferenciadas.

3º. La Autorización Ambiental de Operación se concede por el plazo de 15 (quince) meses, contados a partir del día hábil siguiente al inicio de la ejecución del proyecto, y para un volumen de extracción de hasta 20.000 m<sup>3</sup> (veinte mil metros cúbicos) de piedra tri-

turada, 15.000 m<sup>3</sup> (quince mil metros cúbicos) de tosca, medidos en banco, y una superficie total afectada de 11 ha. (once hectáreas).

4º. Esta resolución se dicta en aplicación de las normas en que se funda, por lo que es sin perjuicio de otros permisos o autorizaciones y de los derechos de terceros que pudieran corresponder.

5º. Notifíquese a la interesada y remítase copia de la presente a la Dirección Nacional de Minería y Geología y a la Intendencia de Tacuarembó. Cumplido, pase a la Dirección Nacional de Calidad y Evaluación Ambiental a sus efectos.



**Adrián Peña**  
Ministro de Ambiente

0503



Ministerio  
de Transporte  
y Obras Públicas

2021-10-3-0001287

epc

**MINISTERIO DE TRANSPORTE Y OBRAS PÚBLICAS**

Montevideo, 20 AGO 2021

**VISTO:** la gestión promovida por la empresa JOSÉ J. CHEDIACK S.A.I.C.A. SUCURSAL URUGUAY, solicitando la inclusión del yacimiento de tosca y piedra ubicado en el Padrón N° 15.546 (p) de la 9ª Sección Catastral del Departamento de Tacuarembó, propiedad del señor Pedro María Echenique Goday, en el Registro Nacional de Canteras de Obras Públicas;-----

**RESULTANDO:** que la Dirección Nacional de Vialidad del Ministerio de Transporte y Obras Públicas, estima necesaria la inclusión en dicho Registro, al amparo de lo establecido por el artículo 349 de la Ley N° 19.924, de 18 de diciembre de 2020, dada la necesidad de contar con aproximadamente 15.000 m<sup>3</sup> (quince mil metros cúbicos) de tosca y 20.000 m<sup>3</sup> (veinte mil metros cúbicos) de piedra para la realización de la obra: "Nuevo Puente sobre el Río Negro en Picada de Oribe. Conexión Ruta N° 43 y Camino a la Balsa", ejecutada por la empresa JOSÉ J. CHEDIACK S.A.I.C.A. SUCURSAL URUGUAY, en el marco de la Licitación P/43, contratada por la Corporación Vial del Uruguay S.A.;-----

**CONSIDERANDO: I)** que del informe elaborado por el Departamento Asesoría Letrada del Área Servicios Jurídicos del Ministerio de Transporte y Obras Públicas surge que no existen impedimentos de índole jurídica para acceder a la solicitud que se impetra;-----

**II)** que el interesado deberá obtener y acreditar las autorizaciones ambientales pertinentes de parte del Ministerio de Ambiente, conforme a lo establecido en el Decreto N° 349/005, de 21 de setiembre de 2005;-----

**ATENTO:** a lo dispuesto en el artículo 349 de la Ley N° 19.924, de 18 de diciembre de 2020;-----

**EL PRESIDENTE DE LA REPÚBLICA**

**RESUELVE:**

**1°.-** Inclúyase en el Registro Nacional de Canteras de Obras Públicas, a cargo de la Dirección Nacional de Vialidad del Ministerio de Transporte y Obras Públicas, el yacimiento de tosca y piedra ubicado en el Padrón N° 15.546 (p) de la 9ª Sección Catastral del Departamento de Tacuarembó, propiedad del señor Pedro María Echenique Goday.-----

**2°.-** Autorízase a la empresa JOSÉ J. CHEDIACK S.A.I.C.A. SUCURSAL URUGUAY, a la extracción de 15.000 m<sup>3</sup> (quince mil metros cúbicos) de tosca y 20.000 m<sup>3</sup> (veinte mil metros cúbicos) de piedra en un área de explotación de 11 ha (once hectáreas) para la realización de la obra: “Nuevo Puente sobre el Río Negro en Picada de Oribe. Conexión Ruta N° 43 y Camino a la Balsa”, ejecutada por la empresa JOSÉ J. CHEDIACK S.A.I.C.A. SUCURSAL URUGUAY, en el marco de la Licitación P/43, contratada por la Corporación Vial del Uruguay S.A.-----

**3°.-** Establécese que previamente a la extracción que se autoriza, la citada firma, deberá presentar ante la Dirección Nacional de Vialidad del Ministerio de Transporte y Obras Públicas, la correspondiente autorización ambiental emitida por el Ministerio de Ambiente, de conformidad con lo dispuesto en el Decreto N° 349/005, de 21 de setiembre de 2005.-----

**4°.-** Comuníquese, publíquese y vuelva a la Dirección Nacional de Vialidad del Ministerio de Transporte y Obras Públicas, para su inscripción en el Registro Nacional de Canteras de Obras Públicas, proceder a notificar al interesado y demás efectos.-----



LACALLE POU LUIS

# ANEXO III

# **REGISTRO LIMPIEZA BAÑOS, BAÑOS QUÍMICOS Y FOSA SEPTICA**





Baño Hombres

LIMPIEZA DIARIA DE LOS SERVICIOS DE BIENESTAR. PROTOCOLO COVID-19 (baños)

DIA	FECHA	MAÑANA	TARDE	OPERARIO RESPONSABLE	FIRMA	CONTROL	FIRMA
	Martes 29/10/20	/		Forma Oueda	Forma Oueda		
	Martes 30/10/20	/		u	Forma Oueda		
	Miércoles 31/10/20	/		u	Forma Oueda		
	Jueves 01/11/20	/		u	Forma Oueda		
	Viernes 02/11/20	/		u	Forma Oueda		
	Sábado 03/11/20	/		u	Forma Oueda		
	Domingo 04/11/20	/		u	Forma Oueda		
	Lunes 05/11/20	/		u	Forma Oueda		
	Martes 06/11/20	/		u	Forma Oueda		
	Miércoles 07/11/20	/		u	Forma Oueda		
	Jueves 08/11/20	/		u	Forma Oueda		
	Viernes 09/11/20	/		u	Forma Oueda		
	Sábado 10/11/20	/		u	Forma Oueda		
	Domingo 11/11/20	/		u	Forma Oueda		
	Lunes 12/11/20	/		u	Forma Oueda		
	Martes 13/11/20	/		u	Forma Oueda		
	Miércoles 14/11/20	/		u	Forma Oueda		
	Jueves 15/11/20	/		u	Forma Oueda		
	Viernes 16/11/20	/		u	Forma Oueda		
	Sábado 17/11/20	/		u	Forma Oueda		
	Domingo 18/11/20	/		u	Forma Oueda		
	Lunes 19/11/20	/		u	Forma Oueda		
	Martes 20/11/20	/		u	Forma Oueda		
	Miércoles 21/11/20	/		u	Forma Oueda		
	Jueves 22/11/20	/		u	Forma Oueda		
	Viernes 23/11/20	/		u	Forma Oueda		
	Sábado 24/11/20	/		u	Forma Oueda		
	Domingo 25/11/20	/		u	Forma Oueda		
	Lunes 26/11/20	/		u	Forma Oueda		
	Martes 27/11/20	/		u	Forma Oueda		
	Miércoles 28/11/20	/		u	Forma Oueda		
	Jueves 29/11/20	/		u	Forma Oueda		
	Viernes 30/11/20	/		u	Forma Oueda		
	Sábado 01/12/20	/		u	Forma Oueda		
	Domingo 02/12/20	/		u	Forma Oueda		
	Lunes 03/12/20	/		u	Forma Oueda		

SI = SE LIMPIO

NO = NO SE LIMPIO ( DETALLAR MOTIVO)

OBSERVACIONES:



LIMPIEZA DIARIA BAFOSHOMBRES - PROTOCOLO COVID-19



DIA	FECHA	MAÑANA	TARDE	OPERARIO RESPONSABLE	FIRMA	CONTROL	FIRMA
Jueves	04/11/21	/		Ranimo Ouedo	Ranimo Ouedo		
Jueves	05/11	/		"	Ranimo Ouedo		
Jueves	08/11	/		"	Ranimo Ouedo		
Viernes	09/11	/		"	Ranimo Ouedo		
Viernes	10/11	/		"	Ranimo Ouedo		
Viernes	11/11	/		"	Ranimo Ouedo		
Viernes	12/11	/		"	Ranimo Ouedo		
Viernes	15/11	/		"	Ranimo Ouedo		
Viernes	16/11	/		"	Ranimo Ouedo		
Viernes	17/11	/		"	Ranimo Ouedo		
Jueves	18/11	/		"	Ranimo Ouedo		
Viernes	19/11	/		"	Ranimo Ouedo		
Jueves	22/11	/		"	Ranimo Ouedo		
Viernes	23/11	/		"	Ranimo Ouedo		
Viernes	24/11	/		"	Ranimo Ouedo		
Jueves	25/11	/		"	Ranimo Ouedo		
Viernes	26/11	/		"	Ranimo Ouedo		
Viernes	29/11	/		"	Ranimo Ouedo		
Viernes	30/11	/		"	Ranimo Ouedo		
Viernes	01/12	/		"	Ranimo Ouedo		
Jueves	02/12	/		"	Ranimo Ouedo		
Viernes	03/12	/		"	Ranimo Ouedo		
Viernes	06/12	/		"	Ranimo Ouedo		
Viernes	07/12	/		"	Ranimo Ouedo		
Viernes	08/12	/		"	Ranimo Ouedo		
Jueves	09/12	/		"	Ranimo Ouedo		

SI = SE LIMPIO

NO = NO SE LIMPIO ( DETALLAR MOTIVO)

OBSERVACIONES:



LIMPIEZA DIARIA DE COMEDORES - PROTOCOLO COVID-19



DIA	FECHA	MAÑANA	TARDE	OPERARIO RESPONSABLE	FIRMA	CONTROL	FIRMA
Jueves	04/11/21	/		Romina Quiroga	Romina Quiroga		
Viernes	05/11/21	/		Romina Quiroga	Romina Quiroga		
Lunes	08/11/21	/		Romina Quiroga	Romina Quiroga		
Martes	09/11/21	/		Romina Quiroga	Romina Quiroga		
Miércoles	10/11/21	/		Romina Quiroga	Romina Quiroga		
Jueves	11/11/21	/		Romina Quiroga	Romina Quiroga		
Viernes	12/11/21	/		Romina Quiroga	Romina Quiroga		
Lunes	15/11/21	/		Romina Quiroga	Romina Quiroga		
Martes	16/11/21	/		Romina Quiroga	Romina Quiroga		
Miércoles	17/11/21	/		Romina Quiroga	Romina Quiroga		
Jueves	18/11/21	/		Romina Quiroga	Romina Quiroga		
Viernes	19/11/21	/		Romina Quiroga	Romina Quiroga		
Lunes	22/11/21	/		Romina Quiroga	Romina Quiroga		
Martes	23/11/21	/		Romina Quiroga	Romina Quiroga		
Miércoles	24/11/21	/		Romina Quiroga	Romina Quiroga		
Jueves	25/11/21	/		Romina Quiroga	Romina Quiroga		
Viernes	26/11/21	/		Romina Quiroga	Romina Quiroga		
Lunes	29/11/21	/		Romina Quiroga	Romina Quiroga		
Martes	30/11/21	/		Romina Quiroga	Romina Quiroga		
Miércoles	01/12/21	/		Romina Quiroga	Romina Quiroga		
Jueves	02/12/21	/		Romina Quiroga	Romina Quiroga		
Viernes	03/12/21	/		Romina Quiroga	Romina Quiroga		
Lunes	04/12/21	/		Romina Quiroga	Romina Quiroga		
Martes	05/12/21	/		Romina Quiroga	Romina Quiroga		
Miércoles	06/12/21	/		Romina Quiroga	Romina Quiroga		
Jueves	07/12/21	/		Romina Quiroga	Romina Quiroga		

SI = SE LIMPIO

NO = NO SE LIMPIO ( DETALLAR MOTIVO)

OBSERVACIONES:



**AC** LEONARDO ALMEIDA RODRIGUEZ  
**Químicos**

RUT 02 022157 0017  
**REMITO** Serie A

**Alquiler de Baños Químicos**  
José Belloni 5851 - Montevideo  
Tel: 2294 11 28  
Cel: 099 590 782  
bquimicos@hotmail.com  
www.alquilerquimicos.com

INSTALACION   SERVICIO 105025  
RETIRO   CAMBIO

DÍA	MES	AÑO
01	10	22

Señor/a: Phediack C.I. N° \_\_\_\_\_

en representación de: \_\_\_\_\_  
con domicilio en: Balsa Pirado de ORIBE.  
Dirección de entrega: \_\_\_\_\_

Remitimos a Ud(s) en calidad de ARRENDAMIENTO

HORARIO:		CANTIDAD	UNIDAD (ES) NUMEROS:			
LLEGADA	<u>12:30</u>	<u>4</u>	<u>1046</u>	<u>266</u>	<u>534</u>	<u>294</u>
SALIDA	<u>13:30</u>					
VEHÍCULO:	<u>22</u>					
		BAÑO QUIMICO				
		BAÑO A LA RED				
		DUCHA				
		BOLETERIA				
		CABINA VIGILANCIA				

**MANTENIMIENTO**

PROPIEDAD CLIENTE  AC químicos

PAPEL HIGIÉNICO: 8 ROLLOS BAROMÉTRICA

PAPEL TOALLA:  ROLLOS LIMPIEZA

NEUTRALIZANTE DE OLOR: 4 LITROS

NUMERO DE FUNCIONARIO:  
122

OBSERVACIONES: \_\_\_\_\_



Infopel LTDA. RUT 21 428190 0011  
CONSTANCIA 83210481199 - 5/2021  
REMITO - A 103.101- 107.100 x 3 VIAS  
IMPRESA AUTORIZADA

**VENCIMIENTO**  
DGI 27/05/2023

ACEPTO CONDICIONES AL DARSE  
FIRMA: [Signature]  
ACLARACIÓN: 4 de 262.5  
C.I.: \_\_\_\_\_

Via 1 Blanco ORIGINAL CLIENTE - 2 Via Color COPIA CONTABILIDAD - Via 3 Color COPIA ARCHIVO

**AC** LEONARDO ALMEIDA RODRIGUEZ  
**Químicos**

RUT 02 022157 0017  
**REMITO** Serie A

**Alquiler de Baños Químicos**  
José Belloni 5851 - Montevideo

Tel: 2294 11 28

Cel: 099 590 782

bquimicos@hotmail.com

www.alquilerquimicos.com

INSTALACION

SERVICIO 104872

RETIRO

CAMBIO

DÍA	MES	AÑO
06	10	27

Señor/a: Chediack C.I. N° \_\_\_\_\_

en representación de: \_\_\_\_\_

con domicilio en: Balsa Picado de ORIBE

Dirección de entrega: \_\_\_\_\_

Remitimos a Ud(s) en calidad de ARRENDAMIENTO

HORARIO:	CANTIDAD		UNIDAD (ES) NUMEROS:			
LLEGADA <u>09:30</u>	<u>1</u>	BAÑO QUIMICO	<u>775</u>			
SALIDA <u>09:40</u>		BAÑO A LA RED				
VEHICULO:		DUCHA				
<u>22</u>		BOLETERIA				
		CABINA VIGILANCIA				

**MANTENIMIENTO**

PROPIEDAD CLIENTE  AC quimicos

PAPEL HIGIÉNICO: 2 ROLLOS BAROMÉTRICA

PAPEL TOALLA:  ROLLOS LIMPIEZA

NEUTRALIZANTE DE OLOR:  LITROS

OBSERVACIONES: \_\_\_\_\_

NUMERO DE FUNCIONARIO:  
722



Infopel LTDA. RUT 21 428190 0011  
CONSTANCIA 83210481199 - 5/2021  
REMITO - A 103.101-107.100 x 3 VIAS  
IMPRESA AUTORIZADA

**VENCIMIENTO**  
DGI 27/05/2023

ACEPTO CONDICIONES AL DORSO  
FIRMA: [Signature]  
ACLARACIÓN: [Signature]  
C.I.: 446762-5

Via 1 Blanca ORIGINAL CLIENTE - 2 Via Color COPIA CONTABILIDAD - Via 3 Color COPIA ARCHIVO

**AC** LEONARDO ALMEIDA RODRIGUEZ  
**Químicos**

**Alquiler de Baños Químicos**  
José Belloni 5851 - Montevideo

Tel: 2294 11 28  
Cel: 099 590 782  
bquimicos@hotmail.com  
www.alquilerquimicos.com

RUT 02 022157 0017  
**REMITO** Serie A

INSTALACION

SERVICIO 104873

RETIRO

CAMBIO

DÍA	MES	AÑO
06	10	22

Señor/a: Chediack C.I. N° \_\_\_\_\_  
en representación de: \_\_\_\_\_

con domicilio en: Balsa Picada de GRIBE

Dirección de entrega: \_\_\_\_\_  
Remitimos a Ud(s) en calidad de **ARRENDAMIENTO**

HORARIO:	CANTIDAD	UNIDAD (ES) NUMEROS:
LLEGADA <u>10:20</u>	<u>4</u>	<u>274 1046 266 SW</u>
SALIDA <u>10:50</u>		
VEHÍCULO: <u>22</u>	BAÑO QUIMICO	
	BAÑO A LA RED	
	DUCHA	
	BOLETERIA	
	CABINA VIGILANCIA	

**MANTENIMIENTO**

PROPIEDAD CLIENTE  AC químicos

PAPEL HIGIÉNICO: 8 ROLLOS BAROMÉTRICA

PAPEL TOALLA: 100ml ROLLOS LIMPIEZA

NEUTRALIZANTE DE OLOR: 4 LITROS

OBSERVACIONES: \_\_\_\_\_  
NUMERO DE FUNCIONARIO: 722



Infopel LTDA. RUT 21 428190 0011  
CONSTANCIA 83210481199 - 5/2021  
REMITO - A 103.101- 107.100 x 3 VIAS  
IMPRESA AUTORIZADA

**VENCIMIENTO**  
DGI 27/05/2023

ACEPTO CONDICIONES AL DORSO

FIRMA: [Signature]  
ACIARACIÓN: [Signature]  
C.I.: 266625

Via 1 Blanca ORIGINAL CLIENTE - 2 Via Color COPIA CONTABILIDAD - Via 3 Color COPIA ARCHIVO



**AC** LEONARDO ALMEIDA RODRIGUEZ  
**Químicos**

RUT 02 022157 0017  
**REMITO** Serie A

**Alquiler de Baños Químicos**  
José Belloni 5851 - Montevideo

Tel: 2294 11 28  
Cel: 099 590 782  
bquimicos@hotmail.com  
www.alquilerquimicos.com

INSTALACION    
RETIRO

SERVICIO 104884

DÍA	MES	AÑO
08	10	21

Señor/a: Chediack C.I. N° \_\_\_\_\_

en representación de: \_\_\_\_\_

con domicilio en: Balsa Pirada de obibe

Dirección de entrega: \_\_\_\_\_

Remitimos a Ud(s) en calidad de ARRENDAMIENTO

HORARIO:	CANTIDAD		UNIDAD (ES) NUMEROS:				
LLEGADA <u>7:40</u>	<u>5</u>	BAÑO QUIMICO	<u>279</u>	<u>715</u>	<u>704</u>	<u>266</u>	<u>534</u>
SALIDA <u>15:20</u>		BAÑO A LA RED					
VEHÍCULO:		DUCHA					
<u>22</u>		BOLETERIA					
		CABINA VIGILANCIA					

**MANTENIMIENTO**

PROPIEDAD CLIENTE  AC químicos

PAPEL HIGIÉNICO: 70 ROLLOS BAROMÉTRICA

PAPEL TOALLA: 70 ROLLOS LIMPIEZA

NEUTRALIZANTE DE OLOR: 5 LITROS

NUMERO DE FUNCIONARIO:

<u>22</u>		
-----------	--	--

OBSERVACIONES: \_\_\_\_\_



Infopel LTDA. RUT 21 428190 0011  
CONSTANCIA 83210481199 - 5/2021  
REMITO - A 103.101 - 107.100 x 3 VIAS  
IMPRESA AUTORIZADA

**VENCIMIENTO**  
DGI 27/05/2023

ACEPTO CONDICIONES AL DORSO

FIRMA: [Firma]  
ACLARACIÓN: Joni Hernandez  
C.I.: 3276886-2

Via 1 Blanco ORIGINAL CLIENTE - 2 Via Color COPIA CONTABILIDAD - Via 3 Color COPIA ARCHIVO

**AC** LEONARDO ALMEIDA RODRIGUEZ  
**Químicos**

**Alquiler de Baños Químicos**  
José Belloni 5851 - Montevideo  
Tel: 2294 11 28  
Cel: 099 590 782  
bquimicos@hotmail.com  
www.alquilerquimicos.com

RUT 02 022157 0017  
**REMITO** Serie A

INSTALACION    
RETIRO

SERVICIO 104893

DÍA	MES	AÑO
13	10	21

Señor/a: Chedlack C.I. N° \_\_\_\_\_  
en representación de: \_\_\_\_\_  
con domicilio en: Balsa Pirodo de Oribe  
Dirección de entrega: \_\_\_\_\_  
Remitimos a Ud(s) en calidad de ARRENDAMIENTO

HORARIO:	CANTIDAD		UNIDAD (ES) NUMEROS:				
			534	719	706	366	274
LLEGADA	5	BAÑO QUIMICO					
SALIDA		BAÑO A LA RED					
VEHICULO:		DUCHA					
22		BOLETERIA					
		CABINA VIGILANCIA					

**MANTENIMIENTO**

PROPIEDAD CLIENTE  AC quimicos

PAPEL HIGIÉNICO: 10 ROLLOS BAROMÉTRICA

PAPEL TOALLA:  ROLLOS LIMPIEZA

NEUTRALIZANTE DE OLOR: 5 LITROS

OBSERVACIONES: \_\_\_\_\_  
NUMERO DE FUNCIONARIO: 222



Infopel LTDA. RUT 21 428190 0011  
CONSTANCIA 83210481199 - 5/2021  
REMITO - A 103.101- 107.100 x 3 VIAS  
IMPRESA AUTORIZADA

**VENCIMIENTO**  
DGI 27/05/2023

ACEPTO CON: **DI CHEDLACK**  
FIRMA: José J. Chedlack s.a.l.c.a. Suc. URUGUAY  
**GABRIEL A. REINAFÉ**  
ACLARACIÓN: **ADM. DE OBRA**

C.I.: \_\_\_\_\_

**AC** LEONARDO ALMEIDA RODRIGUEZ  
**Químicos**

RUT 02 022157 0017  
**REMITO** Serie A

**Alquiler de Baños Químicos**  
José Belloni 5851 - Montevideo  
Tel: 2294 11 28  
Cel: 099 590 782  
bquimicos@hotmail.com  
www.alquilerquimicos.com

INSTALACION   SERVICIO **NO** 109003

RETIRO   CAMBIO

DÍA	MES	AÑO
19	10	21

Señor/a: Phediar K C.I. N° \_\_\_\_\_

en representación de: \_\_\_\_\_

con domicilio en: Balsa Pirada de Oribe

Dirección de entrega: \_\_\_\_\_

Remitimos a Ud(s) en calidad de **ARRENDAMIENTO**

HORARIO:	CANTIDAD		UNIDAD (ES) NUMEROS:			
			1006	866	715	534
LLEGADA <u>12:40</u>	<u>5</u>	BAÑO QUIMICO				
SALIDA <u>13:25</u>		BAÑO A LA RED				
VEHÍCULO: <u>22</u>		DUCHA				
		BOLETERIA				
		CABINA VIGILANCIA				

**MANTENIMIENTO**

PROPIEDAD CLIENTE  AC químicos

PAPEL HIGIÉNICO: 70 ROLLOS BAROMÉTRICA

PAPEL TOALLA:  ROLLOS LIMPIEZA

NEUTRALIZANTE DE OLOR: 5 LITROS

NUMERO DE FUNCIONARIO: 722

OBSERVACIONES: \_\_\_\_\_



Infopel LTDA. RUT 21 428190 0011  
CONSTANCIA 83210764379 - 8/2021  
REMITO - A 107.101- 111.100 x 3 VIAS  
IMPRESA AUTORIZADA

**VENCIMIENTO**  
**DGI 20/08/2023**

ACEPTO CONDICIONES AL DORSO

FIRMA: [Signature]

ACLARACIÓN: [Signature]

C.I.: [Signature]

Vía 1 Blanca ORIGINAL CLIENTE - 2 Via Color COPIA CONTABILIDAD - 3 Via Color COPIA ARCHIVO

**AC** LEONARDO ALMEIDA RODRIGUEZ  
**Químicos**

RUT 02 022157 0017  
**REMITO** Serie A

**Alquiler de Baños Químicos**  
 José Belloni 5851 - Montevideo  
 Tel: 2294 11 28  
 Cel: 099 590 782  
 bqumicos@hotmail.com  
 www.alquilerquimicos.com

INSTALACION   SERVICIO N° 109020

RETIRO   CAMBIO

DÍA	MES	AÑO
22	10	21

Señor/a: \_\_\_\_\_ C.I. N° \_\_\_\_\_  
 en representación de: 2 Hedial 2K  
 con domicilio en: Carretera de oribe y Ruta 93 Km 50  
 Dirección de entrega: \_\_\_\_\_  
 Remitimos a Ud(s) en calidad de ARRENDAMIENTO

HORARIO:	CANTIDAD		UNIDAD (ES) NUMEROS:				
			534	266	1096	274	715
LLEGADA 17 <sup>50</sup>	5	BAÑO QUIMICO					
SALIDA 19 <sup>00</sup>		BAÑO A LA RED					
VEHÍCULO: 22		DUCHA					
		BOLETERIA					
		CABINA VIGILANCIA					

**MANTENIMIENTO**

PROPIEDAD CLIENTE  AC quimicos

PAPEL HIGIÉNICO: 10 ROLLOS BAROMÉTRICA

PAPEL TOALLA:  ROLLOS LIMPIEZA

NEUTRALIZANTE DE OLOR: 5 LITROS

NUMERO DE FUNCIONARIO: 25

OBSERVACIONES: \_\_\_\_\_



Infopel LTDA. RUT 21 428190 0011  
 CONSTANCIA 83210764379 - 8/2021  
 REMITO - A 107.101- 111.100 x 3 VIAS  
 IMPRENTA AUTORIZADA

**VENCIMIENTO**  
 DGI 20/08/2023

ACEPTO CONDICIONES AL DORSO  
**IT CHEDIACK**  
 FIRMADA: José J. Chediack s.a.l.c.a. SUP. URUGUAY  
 ACLAR: GABRIELA A. REINAE  
**ADM. DE OBRA**  
 C.I.: \_\_\_\_\_

Via 1 Blanca ORIGINAL CLIENTE - 2 Via Color COPIA CONTABILIDAD - Via 3 Color COPIA ARCHIVO



LEONARDO ALMEIDA RODRIGUEZ

RUT 02 022157 0017

REMITO

Serie A

**Alquiler de Baños Químicos**

José Belloni 5851 - Montevideo

Tel: 2294 11 28

Cel: 099 590 782

bquimicos@hotmail.com

www.alquilerquimicos.com

INSTALACION

Nº 109011

SERVICIO

RETIRO

CAMBIO

DÍA	MES	AÑO
20	10	22

Señor/a: \_\_\_\_\_ C.I. N° \_\_\_\_\_

en representación de: Chedlack

con domicilio en: Ruta 43 y Picada de drive

Dirección de entrega: \_\_\_\_\_

Remitimos a Ud(s) en calidad de ARRENDAMIENTO

HORARIO:		CANTIDAD	UNIDAD (ES) NUMEROS:			
LLEGADA	15 <sup>00</sup>	5	1046715	366	534	274
SALIDA	17 <sup>30</sup>					
VEHÍCULO:	02	BAÑO QUIMICO				
		BAÑO A LA RED				
		DUCHA				
		BOLETERIA				
		CABINA VIGILANCIA				

MANTENIMIENTO	PROPIEDAD	CLIENTE	<input type="checkbox"/>	AC quimicos	<input type="checkbox"/>
	PAPEL HIGIÉNICO:		10	ROLLOS	BAROMÉTRICA <input checked="" type="checkbox"/>
	PAPEL TOALLA:			ROLLOS	LIMPIEZA <input checked="" type="checkbox"/>
	NEUTRALIZANTE DE OLOR:		5	LITROS	NUMERO DE FUNCIONARIO:

OBSERVACIONES: \_\_\_\_\_



Infopel LTDA. RUT 21 428190 0011

CONSTANCIA 83210764379 - 8/2021

REMITO - A 107.101 - 111.100 x 3 VIAS

IMPRESA AUTORIZADA

Via 1 Blanca ORIGINAL CLIENTE - Via 2 Color COPIA CONTABILIDAD - Via 3 Color COPIA ARCHIVO

VENCIMIENTO  
DGI 20/08/2023

ACEPTO CONDICIONES AL CORSO

**CHEDIACK**

FIRMA: José J. Chedlack s.a.l.c.a. Suc. URUGUAY

ACLARACION: GABRIEL A. REINAFÉ

ADM. DE OBRA

C.I.: \_\_\_\_\_



LEONARDO ALMEIDA RODRIGUEZ

RUT 02 022157 0017

REMITO

Serie A

**Alquiler de Baños Químicos**  
José Belloni 5851 - Montevideo

Tel: 2294 11 28

Cel: 099 590 782

bquimicos@hotmail.com

www.alquilerquimicos.com

INSTALACION



SERVICIO

Nº

109029

RETIRO



CAMBIO

DÍA	MES	AÑO
27	10	22

Señor/a: \_\_\_\_\_ C.I. N° \_\_\_\_\_

en representación de: CHediaEK

con domicilio en: 2a Paloma

Dirección de entrega: \_\_\_\_\_

Remitimos a Ud(s) en calidad de ARRENDAMIENTO

		UNIDAD (ES) NUMEROS:					
HORARIO:	CANTIDAD	BAÑO QUIMICO	584	715	1046	266	974
LLEGADA <u>17<sup>15</sup></u>	<u>5</u>	BAÑO A LA RED					
SALIDA <u>16<sup>30</sup></u>		DUCHA					
VEHICULO:		BOLETERIA					
<u>22</u>		CABINA VIGILANCIA					

MANTENIMIENTO	PROPIEDAD	CLIENTE <input type="checkbox"/>	AC químicos <input type="checkbox"/>
	PAPEL HIGIÉNICO:	<u>10</u>	ROLLOS
	PAPEL TOALLA:	<input type="checkbox"/>	ROLLOS
	NEUTRALIZANTE DE OLOR:	<u>5</u>	LITROS
		BAROMÉTRICA <input checked="" type="checkbox"/>	
		LIMPIEZA <input checked="" type="checkbox"/>	

NUMERO DE FUNCIONARIO:

<u>99</u>	<u>25</u>	
-----------	-----------	--

OBSERVACIONES: \_\_\_\_\_



Infopel LTDA. RUT 21 428190 0011

CONSTANCIA 83210764379 - 8/2021

REMITO - A 107.101 - 111.100 x 3 VIAS

IMPRESA AUTORIZADA

Via 1 Blanca ORIGINAL CLIENTE - 2 Via Color COPIA CONTABILIDAD - Via 3 Color COPIA ARCHIVO

VENCIMIENTO  
DGI 20/08/2023

ACEPTO CONDICIONES AL DORSO

FIRMA:

[Signature]

ACLARACIÓN: \_\_\_\_\_

C.I.: \_\_\_\_\_



LEONARDO ALMEIDA RODRIGUEZ

RUT 02 026 101  
**REMITO** Serie A

**Alquiler de Baños Químicos**  
José Belloni 5851 - Montevideo

Tel: 2294 11 28  
Cel: 099 590 782  
bquimicos@hotmail.com  
www.alquilerquimicos.com

INSTALACION

SERVICIO **NO** 109037

RETIRO

CAMBIO

DÍA	MES	AÑO
29	10	2021

Señor/a: CHEDIACK C.I. N° \_\_\_\_\_

en representación de: \_\_\_\_\_

con domicilio en: ENT. LA BALSA KM 52,500 RUTA 43

Dirección de entrega: \_\_\_\_\_

Remitimos a Ud(s) en calidad de ARRENDAMIENTO

HORARIO:	CANTIDAD		UNIDAD (ES) NUMEROS:				
			1046	766	715	534	274
LLEGADA <u>09.45</u>	<u>5</u>	BAÑO QUIMICO					
SALIDA <u>11.05</u>		BAÑO A LA RED					
VEHÍCULO: <u>22</u>		DUCHA					
		BOLETERIA					
		CABINA VIGILANCIA					

**MANTENIMIENTO**

PROPIEDAD CLIENTE  AC quimicos

PAPEL HIGIÉNICO: 10 ROLLOS BAROMÉTRICA

PAPEL TOALLA:  ROLLOS LIMPIEZA

NEUTRALIZANTE DE OLOR: 5 LITROS

NUMERO DE FUNCIONARIO: 99

OBSERVACIONES: \_\_\_\_\_



Infopel LTDA. RUT 21 428190 0011  
CONSTANCIA 83210764379 - 8/2021  
REMITO - A 107.101- 111.100 x 3 VIAS  
IMPRESA AUTORIZADA

**VENCIMIENTO**  
DGI 20/08/2023

ACEPTO CONDICIONES AL DORSO

FIRMA: [Signature]  
ACLARACIÓN: Jose LWA - 9116-762-5-  
C.I. \_\_\_\_\_

Via 1 Blanca ORIGINAL CLIENTE - 2 Via Color COPIA CONTABILIDAD - 3 Via Color COPIA ARCHIVO



LEONARDO ALMEIDA RODRIGUEZ

RUT 02 022157 0017

REMITO Serie A

**Alquiler de Baños Químicos**  
José Belloni 5851 - Montevideo

Tel: 2294 11 28  
Cel: 099 590 782  
bquimicos@hotmail.com  
www.alquilerquimicos.com

INSTALACION   SERVICIO

NO 109211

RETIRO   CAMBIO

DÍA	MES	AÑO
03	11	2021

Señor/a: CHEDIACK C.I. N° \_\_\_\_\_

en representación de: \_\_\_\_\_

con domicilio en: ENTRADA LA BALSA RUTA 43

Dirección de entrega: KM 52.500

Remitimos a Ud(s) en calidad de ARRENDAMIENTO

HORARIO:	CANTIDAD		UNIDAD (ES) NUMEROS:				
			274	1046	266	715	534
LLEGADA <u>11.20</u>	<u>5</u>	BAÑO QUIMICO					
SALIDA <u>12.35</u>		BAÑO A LA RED					
VEHÍCULO: <u>22</u>		DUCHA					
		BOLETERIA					
		CABINA VIGILANCIA					

MANTENIMIENTO	PROPIEDAD	CLIENTE <input type="checkbox"/>	AC químicos <input checked="" type="checkbox"/>
	PAPEL HIGIÉNICO:	<u>10</u>	ROLLOS BAROMÉTRICA <input checked="" type="checkbox"/>
	PAPEL TOALLA:	<input type="checkbox"/>	ROLLOS LIMPIEZA <input checked="" type="checkbox"/>
	NEUTRALIZANTE DE OLOR:	<u>5</u>	LITROS

NUMERO DE FUNCIONARIO:

99

OBSERVACIONES: \_\_\_\_\_



Infopel LTDA. RUT 21 428190 0011  
CONSTANCIA 83210764379 - 8/2021  
REMITO - A 107.101- 111.100 x 3 VIAS  
IMPRESA AUTORIZADA

VENCIMIENTO  
DGI 20/08/2023

ACEPTO CONDICIONES **CHEDIACK**  
FIRMA José J. Chediack s.a.l.c.a. Suc. URUGUAY  
GABRIELA REINAFÉ  
ACLARACIÓN: ADM. DE OBRA  
C.I.: \_\_\_\_\_

Vía 1 Blanca ORIGINAL CLIENTE - 2 Vía Color COPIA CONTABILIDAD - 3 Vía Color COPIA ARCHIVO





LEONARDO ALMEIDA RODRIGUEZ

RUT 02 022157 0017

REMITO Serie A

**Alquiler de Baños Químicos**  
José Belloni 5851 - Montevideo

Tel: 2294 11 28  
Cel: 099 590 782  
bquimicos@hotmail.com  
www.alquilerquimicos.com

INSTALACION

SERVICIO N° 109219

RETIRO   CAMBIO

DÍA	MES	AÑO
03	11	22

Señor/a: \_\_\_\_\_ C.I. N° \_\_\_\_\_

en representación de: CHEDIACK

con domicilio en: Picada de oribe

Dirección de entrega: \_\_\_\_\_

Remitimos a Ud(s) en calidad de ARRENDAMIENTO

		CANTIDAD	UNIDAD (ES) NUMEROS:					
HORARIO:		5	BAÑO QUIMICO	715	534	Z66	1046	279
LLEGADA	15 <sup>30</sup>		BAÑO A LA RED					
SALIDA	16 <sup>20</sup>		DUCHA					
VEHÍCULO:	22		BOLETERIA					
			CABINA VIGILANCIA					

**MANTENIMIENTO**

PROPIEDAD CLIENTE  AC quimicos

PAPEL HIGIÉNICO: 10 ROLLOS BAROMÉTRICA

PAPEL TOALLA:  ROLLOS LIMPIEZA

NEUTRALIZANTE DE OLOR: 5 LITROS

NUMERO DE FUNCIONARIO: 25

OBSERVACIONES: \_\_\_\_\_



Inlopel LTDA. RUT 21 428 190 0011  
CONSTANCIA 83210764379 - 8/2021  
REMITO - A 107.101- 111.100 x 3 VIAS  
IMPRESA AUTORIZADA

VENCIMIENTO  
DGI 20/08/2023

ACEPTO CONDICIONES AL DORSO

**CHEDIACK**

FIRMA: Jose J. Chediack s.a.l.c.a. Suc. URUGUAY

ACLARACION: GABRIEL A. REINAFÉ

**ADM. DE OBRA**

C.I.: \_\_\_\_\_



LEONARDO ALMEIDA RODRIGUEZ

RUT 02 022157 0017

REMITO Serie A

**Alquiler de Baños Químicos**

José Belloni 5851 - Montevideo

Tel: 2294 11 28

Cel: 099 590 782

bquimicos@hotmail.com

www.alquilerquimicos.com

INSTALACION

SERVICIO N° 109222

RETIRO

CAMBIO 

DÍA	MES	AÑO
10	11	2021

Señor/a: JOSE CHEDIACK C.I. N° \_\_\_\_\_

en representación de: \_\_\_\_\_

con domicilio en: ENTRADA LA BALSA RUTA 43

Dirección de entrega: KM 52.500

Remitimos a Ud(s) en calidad de ARRENDAMIENTO

HORARIO:	CANTIDAD	UNIDAD (ES) NUMEROS:		
			BAÑO QUIMICO	BAÑO A LA RED
LLEGADA <u>10.20</u>	<u>5</u>	<u>274 1046 266 715 534</u>		
SALIDA <u>11.25</u>				
VEHÍCULO: <u>22</u>				

**MANTENIMIENTO**

PROPIEDAD CLIENTE  AC quimicos

PAPEL HIGIÉNICO: 10 ROLLOS BAROMÉTRICA

PAPEL TOALLA:  ROLLOS LIMPIEZA

NEUTRALIZANTE DE OLOR: 5 LITROS

OBSERVACIONES: \_\_\_\_\_

NUMERO DE FUNCIONARIO: 99



Infopel LTDA. RUT 21 428190 0011  
CONSTANCIA 83210764379 - 8/2021  
REMITO - A 107.101- 111.100 x 3 VIAS  
IMPRESA AUTORIZADA

VENCIMIENTO  
DGI 20/08/2023

ACEPTO CONDICIONES AL DORSO

FIRMA: [Signature]

ACLARACIÓN: [Signature]

C.I.: 4467625

Vía 1 Blanco ORIGINAL CLIENTE - 2 Vía Color COPIA COMBILIDAD - 3 Vía Color COPIA ARCHIVO

**AC** LEONARDO ALMEIDA RODRIGUEZ  
**Químicos**

RUT 02 022157 0017  
**REMITO** Serie A

**Alquiler de Baños Químicos**  
José Belloni 5851 - Montevideo

Tel: 2294 11 28  
Cel: 099 590 782  
bquimicos@hotmail.com  
www.alquilerquimicos.com

INSTALACION

SERVICIO

Nº

109233

RETIRO

CAMBIO

DÍA	MES	AÑO
12	11	2021

Señor/a: CHEDIACK C.I. Nº \_\_\_\_\_

en representación de: \_\_\_\_\_

con domicilio en: ENTRADA LA BALSA RUTA 43

Dirección de entrega: KM 52.500

Remitimos a Ud(s) en calidad de ARRENDAMIENTO

HORARIO:	CANTIDAD		UNIDAD (ES) NUMEROS:			
LLEGADA <u>07.35</u>	<u>5</u>	BAÑO QUIMICO	<u>274</u>	<u>266</u>	<u>104</u>	<u>715 534</u>
SALIDA <u>08.30</u>		BAÑO A LA RED				
VEHÍCULO: <u>22</u>		DUCHA				
		BOLETERIA				
		CABINA VIGILANCIA				

<b>MANTENIMIENTO</b>	PROPIEDAD CLIENTE <input type="checkbox"/>	AC quimicos <input checked="" type="checkbox"/>
	PAPEL HIGIÉNICO: <u>10</u> ROLLOS	BAROMÉTRICA <input checked="" type="checkbox"/>
	PAPEL TOALLA: <input type="checkbox"/> ROLLOS	LIMPIEZA <input checked="" type="checkbox"/>
	NEUTRALIZANTE DE OLOR: <u>5</u> LITROS	

NUMERO DE FUNCIONARIO:  
99

OBSERVACIONES: \_\_\_\_\_



Infopel LTDA. RUT 21 428190 0011  
CONSTANCIA 83210764379 - 8/2021  
REMITO - A 107.101 - 111.100 x 3 VIAS  
IMPRESA AUTORIZADA

**VENCIMIENTO**  
DGI 20/08/2023

ACEPTO CONDICIONES AL DORSO

FIRMA:

ACLARACIÓN:

C.I.:

*[Handwritten signature and notes]*  
446762-5  
Flor live.

# AC Químicos

LEONARDO ALMEIDA RODRIGUEZ

RUT 02 022157 0017

REMITO Serie A

**Alquiler de Baños Químicos**  
José Belloni 5851 - Montevideo

Tel: 2294 11 28

Cel: 099 590 782

bquimicos@hotmail.com

www.alquilerquimicos.com

INSTALACION

SERVICIO

Nº 110902

RETIRO

CAMBIO

DÍA	MES	AÑO
17	11	2021

Señor/a: JOSE CHEDIACK C.I. N° \_\_\_\_\_

en representación de: \_\_\_\_\_

con domicilio en: ROTA 43 KM 52.500

Dirección de entrega: ENTRADA LA BALSA

Remitimos a Ud(s) en calidad de ARRENDAMIENTO

HORARIO:	CANTIDAD		UNIDAD (ES) NUMEROS:				
			274	1046	715	266	534
LLEGADA <u>07.50</u>	<u>5</u>	BAÑO QUIMICO					
SALIDA <u>09.00</u>		BAÑO A LA RED					
VEHÍCULO: <u>22</u>		DUCHA					
		BOLETERIA					
		CABINA VIGILANCIA					

**MANTENIMIENTO**

PROPIEDAD CLIENTE  AC quimicos

PAPEL HIGIÉNICO: 10 ROLLOS BAROMÉTRICA

PAPEL TOALLA:  ROLLOS LIMPIEZA

NEUTRALIZANTE DE OLOR: 5 LITROS

NUMERO DE FUNCIONARIO: 99

OBSERVACIONES: \_\_\_\_\_



Infopel LTDA. RUT 21 428190 0011  
CONSTANCIA 83210764379 - 8/2021  
REMITO - A 107.101- 111.100 x 3 VIAS  
IMPRESA AUTORIZADA

VENCIMIENTO  
DGI 20/08/2023

ACEPTACIÓN **CHEDIACK**

FIRMA JOSE J. CHEDIACK S.R.L.C.A. Suc. URUGUAY  
**GABRIELA REINAFÉ**

ACLARACIÓN: **ADM. DE OBRA**

C.I.: \_\_\_\_\_

Via 1 Elanco ORIGINAL CLIENTE - 2 Via Color COPIA CONTABILIDAD - Via 3 Color COPIA ARCHIVO



LEONARDO ALMEIDA RODRIGUEZ

RUT 02 022157 0017

REMITO Serie A

**Alquiler de Baños Químicos**

José Belloni 5851 - Montevideo

Tel: 2294 11 28

Cel: 099 590 782

bquimicos@hotmail.com

www.alquilerquimicos.com

INSTALACION

SERVICIO N° 110907

RETIRO

CAMBIO

DÍA	MES	AÑO
19	12	22

Señor/a: \_\_\_\_\_ C.I. N° \_\_\_\_\_

en representación de: CHEDIAEK

con domicilio en: Ruta 43 y Picada de Oribe

Dirección de entrega: \_\_\_\_\_

Remitimos a Ud(s) en calidad de ARRENDAMIENTO

HORARIO:	CANTIDAD		UNIDAD (ES) NUMEROS:			
LLEGADA <u>8:30</u>	<u>5</u>	BAÑO QUIMICO	<u>534</u>	<u>Z66</u>	<u>1046</u>	<u>715 274</u>
SALIDA <u>1:30</u>		BAÑO A LA RED				
VEHÍCULO:		DUCHA				
<u>22</u>		BOLETERIA				
		CABINA VIGILANCIA				

**MANTENIMIENTO**

PROPIEDAD CLIENTE  AC quimicos

PAPEL HIGIÉNICO: 10 ROLLOS BAROMÉTRICA

PAPEL TOALLA:  ROLLOS LIMPIEZA

NEUTRALIZANTE DE OLOR: 5 LITROS

NUMERO DE FUNCIONARIO:

<u>99</u>	<u>25</u>	
-----------	-----------	--

OBSERVACIONES: \_\_\_\_\_



Infopel LTDA. RUT 21 428190 0011

CONSTANCIA 83210764379 - 8/2021

REMITO - A 107.101- 111.100 x 3 VIAS

IMPRESA AUTORIZADA

Via 1 Blanca ORIGINAL CLIENTE - 2 Via Color COPIA CONTABILIDAD - Via 3 Color COPIA ARCHIVO

VENCIMIENTO  
DGI 20/08/2023

ACEPTO CONDICIONES AL DORSO

**CHEDIAEK**

FIRMA: José J. Chediack s.a.l.c.a. Suc. URUGUAY

ACLARACION: GABRIELA REINAFÉ

C.I.: ADM. DE OBRA



LEONARDO ALMEIDA RODRIGUEZ

RUT 02 022157 0017

REMITO Serie A

**Alquiler de Baños Químicos**  
José Belloni 5851 - Montevideo

Tel: 2294 11 28

Cel: 099 590 782

bquimicos@hotmail.com

www.alquilerquimicos.com

INSTALACION

SERVICIO

Nº 110919

RETIRO

CAMBIO

DÍA	MES	AÑO
24	11	2021

Señor/a: JOSE CHEDIACK C.I. Nº \_\_\_\_\_

en representación de: \_\_\_\_\_

con domicilio en: RUTA 43 KM 52.500

Dirección de entrega: ENTRADA LA BALSA

Remitimos a Ud(s) en calidad de ARRENDAMIENTO

HORARIO:	CANTIDAD		UNIDAD (ES) NUMEROS:				
			274	1046	715	266	534
LLEGADA <u>07.20</u>	<u>5</u>	BAÑO QUIMICO					
SALIDA <u>08.25</u>		BAÑO A LA RED					
VEHÍCULO: <u>22</u>		DUCHA					
		BOLETERIA					
		CABINA VIGILANCIA					

**MANTENIMIENTO**

PROPIEDAD CLIENTE  AC quimicos

PAPEL HIGIÉNICO: 10 ROLLOS BAROMÉTRICA

PAPEL TOALLA:  ROLLOS LIMPIEZA

NEUTRALIZANTE DE OLOR: 5 LITROS

NUMERO DE FUNCIONARIO: 99

OBSERVACIONES: \_\_\_\_\_



Infopel LTDA. RUT 21 428190 0011  
CONSTANCIA 83210764379 - 8/2021  
REMITO - A 107.101 - 111.100 x 3 VIAS  
IMPRESA AUTORIZADA

VENCIMIENTO  
DGI 20/08/2023

ACEPTO COND. **CHEDIACK**  
FIRMA: José J. Chediack s.a.l.c.a. Suc. URUGUAY  
GABRIEL A. REINAFÉ  
ACLARACIÓN: ADM. DE OBRA  
C.I.: \_\_\_\_\_

Via 1 Blanca ORIGINAL CLIENTE - 2 Via Color COPIA CONTABILIDAD - Via 3 Color COPIA ARCHIVO



LEONARDO ALMEIDA RODRIGUEZ

RUT 02 022157 0017

REMITO Serie A

**Alquiler de Baños Químicos**  
José Belloni 5851 - Montevideo

Tel: 2294 11 28

Cel: 099 590 782

bquimicos@hotmail.com  
www.alquilerquimicos.com

INSTALACION

SERVICIO

NO 110935

RETIRO

CAMBIO

DÍA	MES	AÑO
26	11	2021

Señor/a: JOSE CHEDIACK C.I. N° \_\_\_\_\_

en representación de: \_\_\_\_\_

con domicilio en: ROTA 43 KM 32.500

\* Dirección de entrega: ENTRADA LA BALSA

Remitimos a Ud(s) en calidad de ARRENDAMIENTO

		UNIDAD (ES) NUMEROS:					
HORARIO:	CANTIDAD	BAÑO QUIMICO	274	1046	715	266	534
LLEGADA <u>07.40</u>		BAÑO A LA RED					
SALIDA <input type="checkbox"/>		DUCHA					
VEHÍCULO:		BOLETERIA					
<u>22</u>		CABINA VIGILANCIA					

**MANTENIMIENTO**

PROPIEDAD CLIENTE  AC quimicos

PAPEL HIGIÉNICO: 10 ROLLOS BAROMÉTRICA

PAPEL TOALLA:  ROLLOS LIMPIEZA

NEUTRALIZANTE DE OLOR: 5 LITROS

NUMERO DE FUNCIONARIO: 144 99

OBSERVACIONES: \_\_\_\_\_



Infopel LTDA. RUT 21 428190 0011

CONSTANCIA 83210764379 - 8/2021

REMITO - A 107.101- 111.100 x 3 VIAS

IMPRESA AUTORIZADA

Via 1 Blanca ORIGINAL CLIENTE - 2 Via Color COPIA CONTABILIDAD - Via 3 Color COPIA ARCHIVO

VENCIMIENTO  
DGI 20/08/2023

ACEPTO CONDICIONES AL OBRERO

**II CHEDIACK**

FIRMA: José J. Chediack s.a.l.c.a. suc. URUGUAY

ACLARACIÓN: GABRIEL A. REINAFÉ

**ADM. DE OBRA**

C.I.: \_\_\_\_\_



LEONARDO ALMEIDA RODRIGUEZ

RUT 02 022157 0017

REMITO Serie A

**Alquiler de Baños Químicos**  
José Belloni 5851 - Montevideo

Tel: 2294 11 28

Cel: 099 590 782

bquimicos@hotmail.com  
www.alquilerquimicos.com

INSTALACION

SERVICIO

Nº 110942

RETIRO

CAMBIO

DÍA	MES	AÑO
01	12	2021

Señor/a: JOSE CHEDIACK C.I. Nº \_\_\_\_\_

en representación de: \_\_\_\_\_

con domicilio en: RUJA 43 KM 52.500

Dirección de entrega: ENTRA. LA BALSA

Remitimos a Ud(s) en calidad de ARRENDAMIENTO

HORARIO:	CANTIDAD		UNIDAD (ES) NUMEROS:				
LLEGADA <u>10.20</u>	<u>5</u>	BAÑO QUIMICO	<u>274</u>	<u>715</u>	<u>1046</u>	<u>266</u>	<u>534</u>
SALIDA <u>11.45</u>		BAÑO A LA RED					
VEHÍCULO: <u>22</u>		DUCHA					
		BOLETERIA					
		CABINA VIGILANCIA					

**MANTENIMIENTO**

PROPIEDAD CLIENTE  AC quimicos

PAPEL HIGIÉNICO: 10 ROLLOS BAROMÉTRICA

PAPEL TOALLA:  ROLLOS LIMPIEZA

NEUTRALIZANTE DE OLOR: 5 LITROS

NUMERO DE FUNCIONARIO: 99

OBSERVACIONES: \_\_\_\_\_



Infopel LTDA. RUT 21 428190 0011  
CONSTANCIA 83210764379 - 8/2021  
REMITO - A 107.101-111.100 x 3 VIAS  
IMPRESA AUTORIZADA

VENCIMIENTO  
DGI 20/08/2023

ACEPTO CONDICIONES AL DORSO  
**J. CHEDIACK**  
FIRMA: José J. Chediack s.a.l.c.a. Suc. URUGUAY  
ACLARACIÓN: **GABRIEL A. REINAFÉ**  
**ADM. DE OBRA**  
C.I.: \_\_\_\_\_

Vía 1 Blanca ORIGINAL CLIENTE - 2 Vía Color COPIA CONTABILIDAD - Vía 3 Color COPIA ARCHIVO



**AC** LEONARDO ALMEIDA RODRIGUEZ  
**Químicos**

RUT 02 022157 0017  
**REMITO** Serie A

**Alquiler de Baños Químicos**  
 José Belloni 5851 - Montevideo

Tel: 2294 11 28  
 Cel: 099 590 782  
 bquimicos@hotmail.com  
 www.alquilerquimicos.com

INSTALACION   SERVICIO  
 RETIRO   CAMBIO

Nº 110712

DÍA	MES	AÑO
03	12	2021

Señor/a: JOSE CHEDIACK C.I. Nº \_\_\_\_\_

en representación de: \_\_\_\_\_

con domicilio en: ROTA 43 KM 52.500

Dirección de entrega: ENTRADA WA BALSA

Remitimos a Ud(s) en calidad de ARRENDAMIENTO

HORARIO:	CANTIDAD		UNIDAD (ES) NUMEROS:				
LLEGADA <u>15.20</u>	<u>5</u>	BAÑO QUIMICO	<u>274</u>	<u>715</u>	<u>1046</u>	<u>266</u>	<u>534</u>
SALIDA <u>16.40</u>		BAÑO A LA RED					
VEHÍCULO: <u>22</u>		DUCHA					
		BOLETERIA					
		CABINA VIGILANCIA					

**MANTENIMIENTO**

PROPIEDAD CLIENTE  AC quimicos

PAPEL HIGIÉNICO: 10 ROLLOS BAROMÉTRICA

PAPEL TOALLA:  ROLLOS LIMPIEZA

NEUTRALIZANTE DE OLOR: 5 LITROS

NUMERO DE FUNCIONARIO: 99

OBSERVACIONES: \_\_\_\_\_

	Infopel LTDA. RUT 21 428190 0011 CONSTANCIA 83210764379 - 8/2021 REMITO - A 107.101-111.100 x 3 VIAS IMPRENTA AUTORIZADA	<b>VENCIMIENTO</b> DGI 20/08/2023	ACEPTO <b>CHEDIACK</b> FIRMA <u>J. Chediack s.a.l.c.a. Suc. URUGUAY</u> <b>GABRIEL A. REINAFÉ</b> ACLARACIÓN <u>ADM. DE OBRA</u> C.I.: _____
	Via 1 Blanca ORIGINAL CLIENTE - 2 Via Color COPIA CONTABILIDAD - Via 3 Color COPIA ARCHIVO		

**AC** LEONARDO ALMEIDA RODRIGUEZ  
**Químicos**

RUT 02 022157 0017  
**REMITO** Serie A

**Alquiler de Baños Químicos**  
 José Belloni 5851 - Montevideo

Tel: 2294 11 28  
 Cel: 099 590 782  
 bqumicos@hotmail.com  
 www.alquilerquimicos.com

INSTALACION

SERVICIO N° 110728

RETIRO

CAMBIO

DÍA	MES	AÑO
8	12	2021

Señor/a: JOSE CHEDIACK C.I. N° \_\_\_\_\_

en representación de: \_\_\_\_\_

con domicilio en: Ruta 43 Km 52.500

Dirección de entrega: ENTRADA LA BALSA

Remitimos a Ud(s) en calidad de ARRENDAMIENTO

HORARIO:	CANTIDAD		UNIDAD (ES) NUMEROS:				
LLEGADA <u>12:40</u>	<u>5</u>	BAÑO QUIMICO	<u>266</u>	<u>215</u>	<u>1046</u>	<u>534</u>	<u>2141</u>
SALIDA <u>14:20</u>		BAÑO A LA RED					
VEHICULO: <u>22</u>		DUCHA					
		BOLETERIA					
		CABINA VIGILANCIA					

<b>MANTENIMIENTO</b>	PROPIEDAD	CLIENTE <input type="checkbox"/>	AC químicos <input checked="" type="checkbox"/>
	PAPEL HIGIÉNICO:	<u>10</u>	ROLLOS BAROMÉTRICA <input checked="" type="checkbox"/>
	PAPEL TOALLA:	<input type="checkbox"/>	ROLLOS LIMPIEZA <input checked="" type="checkbox"/>
	NEUTRALIZANTE DE OLOR:	<u>5</u>	LITROS

NUMERO DE FUNCIONARIO:  
148

OBSERVACIONES: \_\_\_\_\_



Infopel LTDA. RUT 21 428190 0011  
 CONSTANCIA 83210764379 - 8/2021  
 REMITO - A 107.101 - 111.100 x 3 VIAS  
 IMPRENTA AUTORIZADA

**VENCIMIENTO**  
 DGI 20/08/2023

ACEPTO CONDICIONES AL DORSO  
 FIRMA: [Signature]  
 ACLARACIÓN: [Signature]  
 C.I.: \_\_\_\_\_

**AC** LEONARDO ALMEIDA RODRIGUEZ  
**Químicos**

**Alquiler de Baños Químicos**  
 José Belloni 5851 - Montevideo

Tel: 2294 11 28  
 Cel: 099 590 782  
 bqumicos@hotmail.com  
 www.alquilerquimicos.com

RUT 02 022157 00...  
**REMITO** Serie A

Nº 110736

INSTALACION   SERVICIO  
 RETIRO   CAMBIO

DÍA	MES	AÑO
10	12	2021

Señor/a: JOSE CHEDIACK C.I. Nº \_\_\_\_\_

en representación de: \_\_\_\_\_

con domicilio en: Ruta 43 Km 52.500

Dirección de entrega: Entrada a lo Bolso

Remitimos a Ud(s) en calidad de ARRENDAMIENTO

		UNIDAD (ES) NUMEROS:					
HORARIO:	CANTIDAD	BAÑO QUIMICO	766	415	1016	534	2124
LLEGADA <u>12:20</u>	5	BAÑO A LA RED					
SALIDA		DUCHA					
VEHÍCULO:		BOLETERIA					
<u>22</u>		CABINA VIGILANCIA					

**MANTENIMIENTO**

PROPIEDAD CLIENTE  AC químicos

PAPEL HIGIÉNICO: 10 ROLLOS BAROMÉTRICA

PAPEL TOALLA:  ROLLOS LIMPIEZA

NEUTRALIZANTE DE OLOR: 5 LITROS

NUMERO DE FUNCIONARIO: 148

OBSERVACIONES: \_\_\_\_\_



Infopel LTDA. RUT 21 428190 0011  
 CONSTANCIA 83210764379 - 8/2021  
 REMITO - A 107.101-111.100 x 3 VIAS  
 IMPRENTA AUTORIZADA

**VENCIMIENTO**  
 DGI 20/08/2023

ACEPTO CONDICIONES AL DORSO  
**II CHEDIACK**  
 FIRMA: José J. Chediack s.a.l.e.a. Su, URUGUAY  
 ACLARACIÓN: GABRIEL A. REINAFE  
**ADM. DE OBRA**  
 C.I.: \_\_\_\_\_

# AC Químicos

**Alquiler de Baños Químicos**  
José Belloni 5851 - Montevideo

Tel: 2294 11 28  
Cel: 099 590 782  
bquimicos@hotmail.com  
www.alquilerquimicos.com

LEONARDO ALMEIDA RODRIGUEZ

RUT 02 022157 0017  
**REMITO** Serie A

Nº 110749

INSTALACION   SERVICIO  
RETIRO   CAMBIO

DÍA	MES	AÑO
15	12	2021

Señor/a: Chediack C.I. Nº \_\_\_\_\_  
 en representación de: Rute 43 Km 52.500  
 con domicilio en: Entrada a la bolsa  
 Dirección de entrega: \_\_\_\_\_  
 Remittimos a Ud(s) en calidad de ARRENDAMIENTO

HORARIO:	CANTIDAD	UNIDAD (ES)	NUMEROS:				
			1	2	3	4	
LLEGADA <u>12:26</u>		BAÑO QUIMICO	<u>266</u>	<u>125</u>	<u>109</u>	<u>539</u>	<u>244</u>
SALIDA _____		BAÑO A LA RED					
VEHICULO: <u>22</u>		DUCHA					
		BOLETERIA					
		CABINA VIGILANCIA					

**MANTENIMIENTO**

PROPIEDAD CLIENTE  AC químicos

PAPEL HIGIÉNICO: 10 ROLLOS BAROMÉTRICA

PAPEL TOALLA: \_\_\_\_\_ ROLLOS LIMPIEZA

NEUTRALIZANTE DE OLOR: 5 LITROS

NUMERO DE FUNCIONARIO: 118

OBSERVACIONES: \_\_\_\_\_



Infopel LTDA. RUT 21 428190 0011  
 CONSTANCIA 83210764379 - 8/2021  
 REMITO - A 107.101- 111.100 x 3 VIAS  
 IMPRENTA AUTORIZADA

VENCIMIENTO  
 DGI 20/08/2023

ACEPTO CONDICIONES AL DORSO

FIRMA: **II CHEDIACK**  
 José J. Chediack S.A.S. - Suc. URUGUAY  
 ACLARACIÓN: **GABRIEL A. REINAFÉ**  
 C.I.: ADM. DE OBRA

**AC** LEONARDO ALMEIDA  
**Químicos**

**Alquiler de Baños Químicos**  
 José Belloni 5851 - Montevideo

Tel: 2294 11 28  
 Cel: 099 590 782  
 bquimicos@hotmail.com  
 www.alquilerquimicos.com

RUT 02 022157 0017  
**REMITO** Serie A

N° 110647

INSTALACION   SERVICIO  
 RETIRO   CAMBIO

DÍA	MES	AÑO
17	12	2021

Señor/a: Chedieck C.I. N° \_\_\_\_\_

en representación de: \_\_\_\_\_

con domicilio en: Ruta 43 Km 52.200

Dirección de entrega: Entrega a la bolsa

Remitimos a Ud(s) en calidad de ARRENDAMIENTO

HORARIO:	CANTIDAD		UNIDAD (ES) NUMEROS:				
			206	415	106	531	214
LLEGADA <u>13:26</u>	<u>5</u>	BAÑO QUIMICO					
SALIDA _____		BAÑO A LA RED					
VEHÍCULO: <u>92</u>		DUCHA					
		BOLETERIA					
		CABINA VIGILANCIA					

**MANTENIMIENTO**

PROPIEDAD CLIENTE  AC químicos

PAPEL HIGIÉNICO: 10 ROLLOS BAROMÉTRICA

PAPEL TOALLA:  ROLLOS LIMPIEZA

NEUTRALIZANTE DE OLOR: 5 LITROS

NUMERO DE FUNCIONARIO: 148

OBSERVACIONES: \_\_\_\_\_



Infopel LTDA. RUT 21 428190 0011  
 CONSTANCIA 83210764379 - 8/2021  
 REMITO - A 107.101- 111.100 x 3 VIAS  
 IMPRENTA AUTORIZADA

**VENCIMIENTO**  
 DGI 20/08/2023

ACEPTO CONDICIONES AL DORSO

FIRMA: Juan de León

ACLARACIÓN: \_\_\_\_\_

C.I.: \_\_\_\_\_

Via 1 Blanca ORIGINAL CLIENTE - 2 Via Color COPIA CONFIABILIDAD - Via 3 Color COPIA ARCHIVO

**AC** LEONARDO ALMEIDA RODRIGUEZ  
**Químicos**

RUT 02 022157 0017

**REMITO** Serie A

Nº 113611

**Alquiler de Baños Químicos**  
 José Belloni 5851 - Montevideo

Tel: 2294 11 28

Cel: 099 590 782

bquimicos@hotmail.com

www.alquilerquimicos.com

INSTALACION   SERVICIO

RETIRO   CAMBIO

DÍA	MES	AÑO
22	11	2021

Señor/a: CHEDIACK C.I. Nº \_\_\_\_\_

en representación de: \_\_\_\_\_

con domicilio en: Ruta 43 Km 58.200

Dirección de entrega: \_\_\_\_\_

Remitimos a Ud(s) en calidad de ARRENDAMIENTO

		UNIDAD (ES) NUMEROS:				
HORARIO:	#CANTIDAD	BAÑO QUIMICO	266	15	534	1091214
LLEGADA <u>13:15</u>		BAÑO A LA RED				
SALIDA		DUCHA				
VEHÍCULO:		BOLETERIA				
<u>92</u>		CABINA VIGILANCIA				

<b>MANTENIMIENTO</b>	PROPIEDAD CLIENTE <input type="checkbox"/>	AC químicos <input type="checkbox"/>
	PAPEL HIGIÉNICO: <u>10</u> ROLLOS	BAROMÉTRICA <input checked="" type="checkbox"/>
	PAPEL TOALLA: <input type="checkbox"/> ROLLOS	LIMPIEZA <input checked="" type="checkbox"/>
	NEUTRALIZANTE DE OLOR: <u>5</u> LITROS	

NUMERO DE FUNCIONARIO:  
148

OBSERVACIONES: \_\_\_\_\_



Infopel LTDA. RUT 21 428190 0011

CONSTANCIA 83211075062 - 11/2021

REMITO - A 111.501- 115.500 x 3 VIAS

IMPRENTA AUTORIZADA

**VENCIMIENTO**  
**DGI 22/11/2023**

ACEPTO CONDICIONES AL DORSO

FIRMA: [Signature]

ACLARACIÓN: [Signature]

C.I.: 1949.596.10

**INTENDENCIA DEPARTAMENTAL DE TACUAREMBO  
VARIOS**

Contribuyente: JOSE J.CHEDIACK

Hora: 14:34:24  
Fecha: 04/10/2021  
Recibo: 224082  
Fecha valor: 04/10/2021  
C. D. 3

USUARIO: 3180618-0

Servicio Barom,trico Particula  
TIMBRES Y VALORADO  
REDONDEO

145,00  
4,35  
0,65

TOTAL

150,00

Tipo de Pago: EFECTIVO  
Próximo vencimiento:

EL PAGO MAS GRANDE DE LA PATRIA

**INTENDENCIA DEPARTAMENTAL DE TACUAREMBO  
VARIOS**

Contribuyente: JOSE J.CHEDIACK

Hora: 15:40:55  
Fecha: 05/10/2021  
Recibo: 224815  
Fecha valor: 05/10/2021  
C. D. 3

USUARIO: 3180618-0

Servicio Barom,trico Particula  
TIMBRES Y VALORADO  
REDONDEO

580,00  
17,40  
-2,40



The coat of arms of Tacuarembó is a shield-shaped emblem. At the top is a yellow sun with rays. Below it, the word "TACUAREMBÓ" is written in blue capital letters on a white background. The central part of the shield depicts a green mountain range with a brown peak. In the foreground, there are two white sheep. Two yellow arms, resembling mechanical arms or cranes, extend from the sides towards the center. At the bottom, there is a red torch with a flame, a hand holding a bunch of yellow grapes, and a purple field with white diagonal lines.

**TACUAREMBÓ**

TOTAL

595,00

Tipo de Pago: EFECTIVO  
Próximo vencimiento:

EL PAGO MAS GRANDE DE LA PATRIA



**INTENDENCIA DEPARTAMENTAL DE TACUAREMBO  
VARIOS**

Contribuyente: JOSE J.CHEDIACK

**Hora:** 14:16:30  
**Fecha:** 20/10/2021  
**Recibo:** 229316  
**Fecha valor:** 20/10/2021  
**C. D.** 3

**USUARIO:** 3180618-0

Servicio Barom,trico Particula	435,00
TIMBRES Y VALORADO	13,05
REDONDEO	1,95

**TOTAL** **450,00**

**Tipo de Pago:** EFECTIVO

**Próximo vencimiento:**

3 POZOS

EL PAGO MAS GRANDE DE LA PATRIA

**INTENDENCIA DEPARTAMENTAL DE TACUAREMBO**  
**VARIOS**

Contribuyente:

**Hora:** 16:06:03  
**Fecha:** 08/11/2021  
**Recibo:** 234953  
**Fecha valor:** 08/11/2021  
**C. D.** 3

**USUARIO:** 2517336-3

Servicio Barom,trico Particula	435,00
TIMBRES Y VALORADO	13,05
REDONDEO	1,95

**TOTAL**

**450,00**

**Tipo de Pago:** EFECTIVO

**Próximo vencimiento:**

CHEDIACK 217429260013

**INTENDENCIA DEPARTAMENTAL DE TACUAREMBO  
VARIOS**

Contribuyente: JOSE J.CHEDIACK

**Hora:** 13:45:14  
**Fecha:** 23/11/2021  
**Recibo:** 239178  
**Fecha valor:** 23/11/2021  
**C. D.** 3

**USUARIO:** 2517336-3

Servicio Barom,trico Particula  
TIMBRES Y VALORADO  
REDONDEO

145,00  
4,35  
0,65

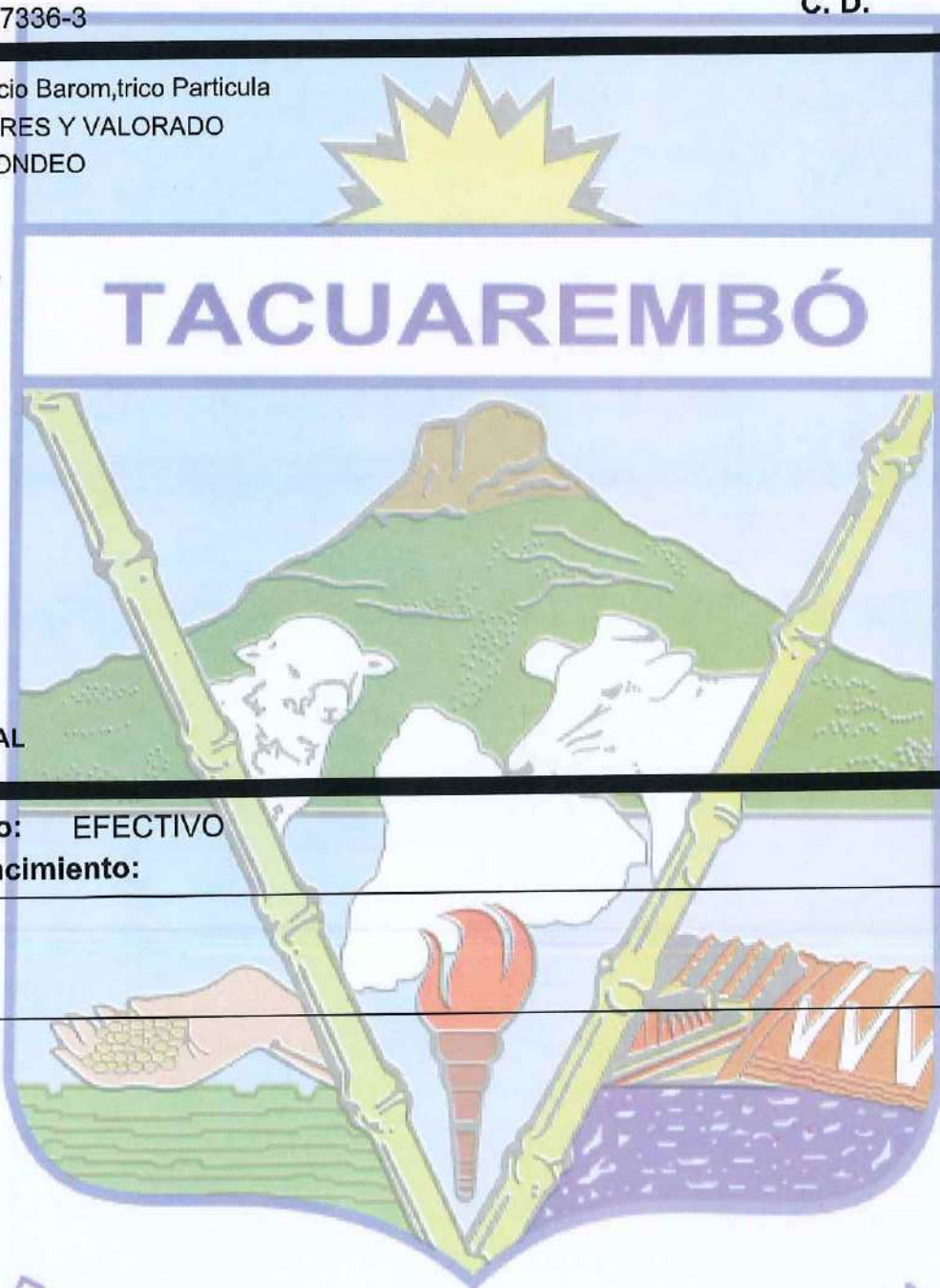

**TOTAL**

**150,00**

**Tipo de Pago:** EFECTIVO  
**Próximo vencimiento:**

[Empty rectangular box for the next due date]

EL PAGO MAS GRANDE DE LA PATRIA

Intendencia Departamental de  
**TACUAREMBO**

**INTENDENCIA DEPARTAMENTAL DE TACUAREMBO**  
**VARIOS**

Contribuyente:

**USUARIO: 2517336-3**

Hora: 10:43:38  
Fecha: 20/12/2021  
Recibo: 249053  
Fecha valor: 20/12/2021  
C. D. 3

Servicio Barom,trico Particula  
TIMBRES Y VALORADO  
REDONDEO

290,00  
8,70  
1,30



**TOTAL**

**300,00**

Tipo de Pago: **EFFECTIVO**

# **REGISTRO RETIRO Y GESTIÓN DE RESIDUOS ESPECIALES Y PELIGROSOS**

**ECOGESTIONES**  
**OLECAR SA**



Rut 213 590 820 014

Darío Silva N° 857 - Melo - Cerro Largo  
Tel/fax: 46428100

**GUIA DE TRANSPORTE**

N° de Guía: 8982

<b>Chofer:</b>	Lázaro Ramos
<b>C.I. :</b>	5.111.614-1
<b>Firma:</b>	

**Matricula:**  
EMC 0718

**ORIGEN:**

<b>Razón Social:</b>	Teyma Gestión Ambiental S.A.	<b>Rut:</b>	214 091 510 018
<b>Lugar de la carga:</b>	Obra UPM2 - San Gregorio - Tacuarembó		
<b>Fecha:</b>	10 / 12 / 2021	<b>Hora:</b>	09:00

Responsable de: Entrega y Verificación

<b>Firma* :</b>	
<b>Aclaración:</b>	LAZARO
<b>C.I. :</b>	511614-1

Recipientes Depositados	Recipientes Recolectados
No Corresponde	No Corresponde

Medicamentos / Categoría	Presentación / Descripción	Cantidad	Observaciones
No Corresponde			
Solventes	Presentación	Cantidad L	Observaciones
No Corresponde			
Otros	Presentación / Descripción	Cantidad Kg/L/u	Observaciones
Aceites, lubricantes usados	5 tarrinas de 200 L	1000 L	Lote0026
Absorbentes, materiales de filtración (NO incluidos los filtros de aceite especificados en categoría 99 03), trapos de limpieza y ropas protectoras contaminados por sustancias peligrosas	10 tarrinas de 200 L	2000 L	

\*Declaro y firmo que los medicamentos que entrego, NO SON del tipo Oncológico o Citostático. No se incluyen aerosoles.

**DESTINO:**

<b>Razón Social:</b>	Olecar S.A.	<b>Rut:</b>	213 590 820 014
<b>Lugar de descarga:</b>	Planta Olecar S.A. - Melo		
<b>Fecha:</b>	10 / 12 / 2021	<b>Hora:</b>	20:00

Responsable de: Recepción y Verificación

<b>Firma:</b>	
<b>Aclaración:</b>	
<b>C.I. :</b>	6.458.757-1

**CHEDIACK**  
José J. Chediack s.a.l.c.a. Suc. URUGUAY

**CÉSAR V. REINAFFÉ**  
ADM. DE OBRA

<b>TEYMA GESTION AMBIENTAL</b>		Código CRSIA <input type="text" value="990702"/>	
Gestión de Residuos: Peligrosos/Especiales			Nº 0169
<b>1- Solicitante</b>			
Ficha de Datos Resumida <input type="text"/>		Fecha <input type="text" value="5/12/21"/>	
Lugar dónde se encuentra <u>CHEDIACK SAN GREGORIO (10 farmacia 200011)</u>			
Descripción del residuo <u>Absorbentes, material de filtración.</u>			
Chofer <input type="text"/>	Nº Móvil <input type="text"/>	Hora Levante <input type="text"/>	Inspección <input type="text" value="10 minutos"/>
Firma Conformidad _____			
<b>2- Patio</b>			
Hora Ingreso a Patio <input type="text"/>		Inspección <input type="text" value="Retira fustes Oleas"/>	
Lugar de almacenamiento _____			
Observaciones <u>Peso a confirmar en balanza Oleas</u>			
Firma Chofer _____ Firma Capataz _____ Firma Ingreso Patio _____			
<b>3- Salida de Zona Franca</b>			
Fecha Salida <input type="text"/>	Hora Salida <input type="text"/>	Sello Aduana <input type="text"/>	
<b>4- Transporte a Acondicionamiento</b>			
Chofer <input type="text"/>	Nº Móvil <input type="text"/>	Hora Levante <input type="text"/>	Hora Llegada <input type="text"/>
<b>5- Acondicionamiento</b>			
Firma Ingreso acondicionamiento _____		Firma Capataz _____	

IMP. DANILO FERREIRA - DEL 0001 AL 0250 X 5 - 06-2020

Anexo 3 PG.21.04 Rev. A4

Via 1 - Solicitante / Via 2 - Salida ZF / Via 3 - Transporte / Via 4 - Acondicionamiento / Via 5 - Archivo

**CHEDIACK**

José J. Chédlack s.a.i.c.a. Suc. URUGUAY

**CÉSAR V. REINAFÉ**

ADM. DE OBRA

<b>TEYMA GESTION AMBIENTAL</b>		Código CRSIA <input type="text" value="990304"/>	
<b>Gestión de Residuos: Peligrosos/Especiales</b>			<b>Nº 0170</b>
<b>1- Solicitante</b>		Ficha de Datos Resumida <input type="text"/>	Fecha <input type="text" value="10/12/21"/>
Lugar dónde se encuentra <u>Chedrack San Gregorio (5 farmacias 1000lt)</u>			
Descripción del residuo <u>Aceites, lubricantes usados</u>			
Chofer <input type="text"/>	Nº Móvil <input type="text"/>	Hora Levante <input type="text"/>	Inspección <input type="text" value="5 Terminada"/>
Firma Conformidad _____			
<b>2- Patio</b>		Inspección <input type="text" value="Repra gestor Olear"/>	
Hora Ingreso a Patio <input type="text"/>			
Lugar de almacenamiento _____			
Observaciones <u>Sevo estimado día del retiro (1000lt)</u>			
Firma Chofer _____		Firma Capataz _____	
		Firma Ingreso Patio _____	
<b>3- Salida de Zona Franca</b>			
Fecha Salida <input type="text"/>	Hora Salida <input type="text"/>	Sello Aduana <input type="text"/>	
<b>4- Transporte a Acondicionamiento</b>			
Chofer <input type="text"/>	Nº Móvil <input type="text"/>	Hora Levante <input type="text"/>	Hora Llegada <input type="text"/>
<b>5- Acondicionamiento</b>			
Firma Ingreso acondicionamiento _____		Firma Capataz _____	
IMP. DANILO FERREIRA - DEL 0001 AL 0250 X 5 - 05-2020 <span style="float: right;">Anexo 3 PG.21.04 Rev. A4</span>			
Vía 1 - Solicitante / Vía 2 - Salida ZF / Vía 3 - Transporte / Vía 4 - Acondicionamiento / Vía 5 - Archivo			



**II CHEDIACK**   
 José J. Chedlack s.a.l.c.a. Suc. URUGUAY  
**CÉSAR V. REINAFÉ**  
 ADM. DE OBRA



# **REGISTRO MANTENIMIENTO DE VEHÍCULOS Y MAQUINARIA**

EQUIPO												CODIGO		OBRA		M.C									
Toyota Hilux 4x4 CS												06-3970		SUC URU Picada Oribe		3									
FECHA	HOROMETRO	HORAS	COMB	COMB ACUM	LUBRICANTES POR COMPARTIMENTOS								FILTROS POR COMPARTIMENTOS				REGIMEN	A EFECTUAR	EFFECTUADO FECHA	HOROM. EFECTIVO					
					A		B		C		D		DM		LTS	A					B	C	DM	CM	AR
					TIPO	LTS	TIPO	LTS	TIPO	LTS	TIPO	LTS	TIPO	LTS											
23/08/2021	202782	484	52	17547															150000	174644	20/11/2020	181589			
28/08/2021	203211	429	34	17581															10000	0	09/06/2021	194900			
09/09/2021	203667	456	50	17631															20000	0	15/09/2021	203667			
11/09/2021	203838	171	20	17651																					
14/09/2021	204241	403	40	17691																					
15/09/2021	203667				L73161 Ac. Rimula R6 LM 10W40	8													30000	0	27/01/2022	214578			
17/09/2021	204676	435	48	17739															40000	224578	--	--			
23/09/2021	205223	547	61	17800																					
28/09/2021	205632	409	32	17832																					
05/10/2021	206067	435	47	17879																					
12/10/2021	206639	572	60	17939																					
15/10/2021	206867	228	43	17982																					
20/10/2021	207489	622	46	18028																					
22/10/2021	207955	466	45	18073																					
27/10/2021	208291	336	38	18111																					
04/11/2021	208843	552	63	18174																					

Consumo Promedio	0,11
Consumo Máximo	0,13
Consumo real	0,10

Referencias	
A	Motor
B	Sistema Hidráulico
C	Transmisión o Caja
D	M. Finales y Diferencial
Dm	Depósitos Menores
Cm	Filtro de combustible
Ar	Filtro de aire
Gr	Grasas









EQUIPO										CODIGO		OBRA		M C					
Lincoln Ranger 305D										19-460		SUC URU Picada Oribe		3					
FECHA	HOROMETRO	HORAS	COMB	COMB ACUM	LUBRICANTES POR COMPARTIMIENTOS				FILTROS POR COMPARTIMIENTOS				REGIMEN	A EFECTUAR	EFECTUADO FECHA	HOROM. EFECTIVO			
					A	B	C	D	DM	GR	A	B					C	DM	CM
					TIPO	LTS	TIPO	LTS	TIPO	LTS	TIPO	LTS	TIPO	LTS	TIPO	LTS			
13/10/2021	1535	8	11	3343															
26/10/2021	1549	14	20	3363															
28/10/2021	1556	7	18	3381															
29/10/2021	1564	8	21	3402															
01/11/2021	1571	7	17	3419															
04/11/2021	1581	10	23	3442															
05/11/2021	1585	4	12	3454															
08/11/2021	1588	3	20	3474															
09/11/2021	1590	2	6	3480															
10/11/2021	1599	9	22	3502															
12/11/2021	1604	5	9	3511															
15/11/2021	1607	3	11	3522															
17/11/2021	1614	7	12	3534															
18/11/2021	1620	6	19	3553															
19/11/2021	1626	6	14	3567															
Consumo Promedio 2,30																			
Consumo Máximo 3,00																			
Consumo real 2,37																			
<a href="#">Referencias</a>																			
A Motor																			
B Sistema Hidráulico																			
C Transmisión o Caja																			
D M. Finales y Diferencial																			
Dm Depósitos Menores																			
Cm Filtro de combustible																			
Ar Filtro de aire																			
Gr Grasas																			









EQUIPO												CODIGO		OBRA		M <sub>3</sub>							
John Deere 310 K 4x4												02-1670		SUC URU Picada Oribe		3							
FECHA	HOROMETRO	HORAS	COMB	COMB ACUM	LUBRICANTES POR COMPARTIMIENTOS						FILTROS POR COMPARTIMIENTOS												
					A		B		C		D		DM		GR		A	B	C	DM	CM	AR	
			LTS	TIPO	LTS	TIPO	LTS	TIPO	LTS	TIPO	LTS	TIPO	LTS	TIPO	LTS	TIPO	LTS	TIPO	LTS	TIPO	REGIMEN A EFECTUAR	EFECTUADO FECHA	HOROM. EFECTIVO
09/11/2021	7923	14	71	49694	13	Aceite Rimula R4 15W40 L71161															1750	04/09/2019	7179
11/11/2021	7931	8	41	49735																	2000	08/10/2019	7442
12/11/2021	7941	10	57	49792																	250	10/03/2021	7669
18/11/2021	7960	19	150	49942																	500	09/11/2021	7923
08/12/2021	7982	22	100	50042																	750	--	--
13/12/2021	8002	20	88	50130																			
15/12/2021	8018	16	104	50234																			
17/12/2021	8036	18	112	50346																			
20/12/2021	8042	6	43	50389																			
12/01/2022	8058	16	70	50459																			
19/01/2022	8066	8	52	50511																			
21/01/2022	8082	16	95	50606																			
27/01/2022	8098	16	92	50698																			
03/02/2022	8122	24	130	50828																			
07/02/2022	8142	20	94	50922																			
Consumo Promedio 6,10																							
Consumo Máximo 7,30																							
Consumo real 5,58																							
Referencias																							
A Motor																							
B Sistema Hidráulico																							
C Transmisión o Caja																							
D M. Finales y Diferencial																							
Dm Depósitos Menores																							
Cm Filtro de combustible																							
Ar Filtro de aire																							
Gr Grasas																							









EQUIPO												CODIGO				OBRA				M C				
Komatsu WA200-6												02-1890				SUC URU Picada Oribe				3				
FECHA	HOROMETRO	HORAS	COMB	COMB ACUM	LUBRICANTES POR COMPARTIMIENTOS								FILTROS POR COMPARTIMIENTOS				REGIMEN EFECTUAR	EFECTUADO FECHA	HOROM EFECTIVO					
					A		B		C		D		DM		LTS	A				B	C	DM	CM	AR
					TIPO	LTS	TIPO	LTS	TIPO	LTS	TIPO	LTS	TIPO	LTS										
22/09/2021	4210	25	137	32786														250	0	01/05/2021	3870			
04/10/2021	4229	19	126	32912														500	0	05/08/2021	4120			
08/10/2021	4244	15	84	32996														750	0	18/11/2021	4416			
13/10/2021	4266	22	110	33106														1000	0	12/02/2022	4768			
20/10/2021	4287	21	108	33214														1250	5018	--	--			
27/10/2021	4312	25	110	33324																				
29/10/2021	4325	13	27	33351																				
06/11/2021	4344	19	137	33488																				
10/11/2021	4376	32	111	33599																				
13/11/2021	4382	6	94	33693																				
16/11/2021	4404	22	151	33844																				
18/11/2021	4416																							
19/11/2021	4423	19	120	33964																				
25/11/2021	4451	28	154	34118																				
01/12/2021	4485	34	140	34258																				
03/12/2021	4509	24	140	34398																				

Consumo Promedio	7,20
Consumo Máximo	10,80
Consumo real	5,40

Referencias

- A Motor
- B Sistema Hidráulico
- C Transmisión o Caja
- D M. Finales y Diferencial
- Dm Depósitos Menores
- Cm Filtro de combustible
- Ar Filtro de aire
- Gr Grasas













EQUIPO												CODIGO		OBRAS		M.C	
Caterpillar 336D LME												04-890		SUC URU Picada Oribe		3	
FECHA	HOROMETRO	HORAS	COMB	COMB ACUM	LUBRICANTES POR COMPARTIMIENTOS				FILTROS POR COMPARTIMIENTOS				REGIMEN EFECTUAR	EFECTUADO FECHA	HOROM EFECTIVO		
					A	B	C	D	A	B	C	DM				AR	
	TIPO	LTS	TIPO	LTS	TIPO	LTS	TIPO	LTS	TIPO	LTS	TIPO	LTS	TIPO	LTS	TIPO	LTS	
05/11/2021	9461	14	349	203458										1000	0	18/05/2021	8832
08/11/2021	9464	3	52	203510	Ac. CAT SAE 10W - 3096940 (ex)	20								1250	0	04/08/2021	9087
09/11/2021	9474	10	215	203725										1500	0	21/10/2021	9340
10/11/2021	9481	7	184	203909										1750	0	02/12/2021	9588
12/11/2021	9491	10	283	204192										2000	9838	--	--
15/11/2021	9496	5	108	204300	Ac. CAT SAE 10W - 3096940 (ex)	6											
17/11/2021	9513	17	384	204684													
19/11/2021	9531	18	431	205115													
22/11/2021	9544	13	334	205449													
23/11/2021	9556	12	316	205765													
24/11/2021	9569	13	341	206106													
26/11/2021	9580	11	353	206459	Ac. CAT 15W40 - 3E9841	3											
02/12/2021	9588				Ac. CAT 15W40 - 3E9841	40											
03/12/2021	9591	11	272	206731													
06/12/2021	9595	4	163	206894													

Consumo Promedio	31,20
Consumo Máximo	35,10
Consumo real	25,52

Referencias

A	Motor
B	Sistema Hidráulico
C	Transmisión o Caja
D	M. Finales y Diferencial
Dm	Depósitos Menores
Cm	Filtro de combustible
Ar	Filtro de aire
Gr	Grasas









EQUIPO												CODIGO		OBRA		M.C															
Komatsu PC200LC-8												04-1140		SUC URU Picada Oribe		3															
FECHA	HOROMETRO	HORAS	COMB	COMB ACUM	LUBRICANTES POR COMPARTIMENTOS								FILTROS POR COMPARTIMENTOS				REGIMEN EFECTUAR	EFFECTUADO FECHA	HOROM. EFECTIVO												
					A		B		C		D		DM		GR					LTS	A	B	C	DM	CM	AR					
					TIPO	LTS	TIPO	LTS	TIPO	LTS	TIPO	LTS	TIPO	LTS	TIPO	LTS															
15/10/2021	6018	13	250	109260																	1000	0	16/06/2021	5537							
19/10/2021	6035	17	310	109570																		1250	0	12/08/2021	5802						
21/10/2021	6047	12	247	109817																		1500	0	27/10/2021	6086						
22/10/2021	6060	13	271	110088																		1750	0	19/01/2022	6415						
25/10/2021	6071	11	202	110290																		2000	6665	--	--						
27/10/2021	6086	15	254	110544	Ac. Rimula R5 E 10W 40- L71291	23																			Consumo Promedio	17,10					
28/10/2021	6093	7	140	110684																						Consumo Máximo	19,10				
29/10/2021	6104	11	218	110902																						Consumo real	19,76				
01/11/2021	6109	5	112	111014																											
04/11/2021	6123	14	281	111295																											
05/11/2021	6135	12	229	111524																											
08/11/2021	6148	13	281	111805																											
09/11/2021	6157	9	163	111968																											
10/11/2021	6164	7	145	112113																											
11/11/2021	6173	9	217	112330																											

Referencias

- A Motor
- B Sistema Hidráulico
- C Transmisión o Caja
- D M. Finales y Diferencial
- Dm Depósitos Menores
- Cm Filtro de combustible
- Ar Filtro de aire
- Gr Grasas

EQUIPO												CODIGO					OBRA		M.C				
Komatsu PC200LC-8												04-1140					SUC URU Picada Oribe		3				
FECHA	HOROMETRO	HORAS	COMB	COMB ACUM	LUBRICANTES POR COMPARTIMIENTOS						FILTROS POR COMPARTIMIENTOS						REGIMEN A EFECTUAR	EFECTUADO FECHA	HOROM. EFECTIVO				
					A	B	C	D	DM	GR	A	B	C	DM	CM	AR							
					TIPO	LTS	TIPO	LTS	TIPO	LTS	TIPO	LTS	TIPO	LTS	TIPO	LTS	TIPO	LTS					
13/11/2021	6184	11	232	112562									L60611	Grasa Gadus S2 V220 AD2	0,75					1000	0	16/06/2021	5537
16/11/2021	6194	10	194	112756																1250	0	12/08/2021	5802
17/11/2021	6207	13	257	113013									L60611	Grasa Gadus S2 V220 AD2	0,75					1500	0	27/10/2021	6086
19/11/2021	6218	11	182	113195																1750	0	19/01/2022	6415
22/11/2021	6232	14	262	113457									L60611	Grasa Gadus S2 V220 AD2	0,75					2000	6665	--	--
23/11/2021	6241	9	218	113675																			
24/11/2021	6254	13	271	113946									L60611	Grasa Gadus S2 V220 AD2	1								
26/11/2021	6266	12	268	114214																			
30/11/2021	6281	15	336	114550									L60611	Grasa Gadus S2 V220 AD2	1					Consumo Promedio		17,10	
01/12/2021	6290	9	185	114735									L60611	Grasa Gadus S2 V220 AD2	1,5					Consumo Máximo		19,10	
02/12/2021	6301	11	233	114968									L60611	Grasa Gadus S2 V220 AD2	1					Consumo real		20,46	
06/12/2021	6309	8	178	115146									L60611	Grasa Gadus S2 V220 AD2	1,5					Referencias			
08/12/2021	6322	13	239	115385									L60611	Grasa Gadus S2 V220 AD2	0,75					A			
09/12/2021	6332	10	197	115582									L60611	Grasa Gadus S2 V220 AD2	0,75					B			
13/12/2021	6346	14	288	115870																C			
																				D			
																				Dm			
																				CM			
																				Ar			
																				Gr			



EQUIPO												CODIGO		OBRA		M.C													
Iveco Trakker 380T38												05-1340		SUC URU Picada Oribe		3													
FECHA	HOROMETRO	HORAS	COMB	COMB ACUM	LUBRICANTES POR COMPARTIMIENTOS				FILTROS POR COMPARTIMIENTOS				REGIMEN EFECTUAR	EFFECTUADO FECHA	HOROM. EFECTIVO														
					A		B		C		D					DM		GR											
					TIPO	LTS	TIPO	LTS	TIPO	LTS	TIPO	LTS				TIPO	LTS	TIPO	LTS	A	B	C	DM	CM	AR				
30/03/2021	13140	2	20	77080																	300	12995	18/03/2021	13118					
05/04/2021	13154	14	182	77262																		600	0	15/06/2021	13176				
13/04/2021	13165	11	101	77363																									
03/06/2021	13172	7	0	77363				12		L60371 Ac. Spirax S2A 80W90 /																			
15/06/2021	13176				Ac. Rimula R5 E 10W 40- L71291	35	L60491 Ac. Tellus S2 M68 / 135	95		L60381 Ac. Spirax S2A 85W140 / Liquido refrigerante TIR Servi L60611 Grasa Gadus S2 V220 AD2	0,5	2	0,5	0,5	L60611 Grasa Gadus S2 V220 AD2	0,5	2												
17/06/2021	13180	8	130	77493																									
03/07/2021	13202	22	193	77686																									
10/07/2021	13247	45	198	77884																									
20/07/2021	13261	14	73	77957																									
23/07/2021	13283	22	146	78103																									
04/08/2021	13326	43	230	78333																									
16/08/2021	13360	34	200	78533																									
26/08/2021	13389	29	160	78693																									
01/09/2021	13422	33	232	78925																									
22/09/2021	13457	35	231	79156																									
05/10/2021	13491	34	226	79382	Ac. Rimula R5 E 10W 40- L71291	34				Anticongelante 50/50 Bardhal L60611 Grasa Gadus S2 V220 AD2	2	1		L60611 Grasa Gadus S2 V220 AD2	1	1													

Consumo Promedio 13,00  
 Consumo Máximo 17,00  
 Consumo real 6,58

- Referencias
- A Motor
  - B Sistema Hidráulico
  - C Transmisión o Caja
  - D M. Finales y Diferencial
  - Dm Depósitos Menores
  - Cm Filtro de combustible
  - Ar Filtro de aire
  - Gr Grasas

















EQUIPO												CODIGO			OBRA			M.C	
Bomag BW 24 RH												08-2390			SUC URU Picada Oribe			3	
FECHA	HOROMETRO	HORAS	COMB	COMB ACUM	LUBRICANTES POR COMPARTIMIENTOS				FILTROS POR COMPARTIMIENTOS				REGIMEN	A EFECTUAR	EFFECTUADO FECHA	HOROM. EFECTIVO			
					A		B		C		D						DM		GR
					TIPO	LTS	TIPO	LTS	TIPO	LTS	TIPO	LTS	TIPO	LTS	A				
06/04/2021	2086	10	75	17424											1250	1548	16/04/2019	1572	
12/05/2021	2105	19	40	17464	L60491 Ac. Tellus S2 M68 / 135	60			L60371 Ac. Spirax S2A 80W90	17					1500	1822	03/10/2019	1819	
13/05/2021	2106	1	138	17602											1750	2069	25/03/2021	2052	
12/07/2021	2112	6	104	17706											2000	0	12/05/2021	2105	
28/07/2021	2129	17	128	17834											250	2355	--	--	
05/08/2021	2151	22	83	17917															
16/08/2021	2162	11	68	17985															
30/08/2021	2173	11	126	18111															
17/09/2021	2188	15	120	18231															
29/09/2021	2201	13	131	18362															
22/10/2021	2219	18	148	18510															
05/11/2021	2231	12	114	18624															
11/11/2021	2239	8	76	18700															
30/11/2021	2250	11	88	18788															
28/01/2022	2267	17	61	18849															

Consumo Promedio	8,80
Consumo Máximo	10,40
Consumo real	7,85

Referencias

A	Motor
B	Sistema Hidráulico
C	Transmisión o Caja
D	M. Finales y Diferencial
Dm	Depósitos Menores
Cm	Filtro de combustible
Ar	Filtro de aire
Gr	Grasas

EQUIPO												CODIGO		OBRA		M,C		
Cummins C90 D5												09-850		SUC URU Picada Oribe		3		
FECHA	HOROMETRO	HORAS	COMB	COMB ACUM	LUBRICANTES POR COMPARTIMIENTOS				FILTROS POR COMPARTIMIENTOS				REGIMEN	A EFECTUAR	EFFECTUADO FECHA	HOROM. EFECTIVO		
					A	B	C	D	DM	GR	A	B					C	AR
					TIPO	LTS	TIPO	LTS	TIPO	LTS	TIPO	LTS	TIPO	LTS				
14/08/2021	592	19	62	75959											500	0	03/08/2021	551
17/08/2021	601	9	65	76024											750	0	09/10/2021	880
20/08/2021	618	17	70	76094											1000	0	03/12/2021	395
23/08/2021	639	21	100	76194											250	0	31/01/2022	690
26/08/2021	653	14	55	76249											500	940	-	--
28/08/2021	671	18	70	76319														
31/08/2021	687	16	70	76389														
06/09/2021	703	16	70	76459														
16/09/2021	736	33	135	76594														
22/09/2021	771	35	150	76744														
28/09/2021	809	38	170	76914														
01/10/2021	835	26	100	77014														
05/10/2021	847	12	51	77065														
07/10/2021	863	16	70	77135														
08/10/2021	873	10	84	77219														

Consumo Promedio	4,30
Consumo Máximo	6,00
Consumo real	4,41

Referencias

A	Motor
B	Sistema Hidráulico
C	Transmisión o Caja
D	M. Finales y Diferencial
Dm	Depósitos Menores
Cm	Filtro de combustible
Ar	Filtro de aire
Gr	Grasas

EQUIPO												CODIGO		OBRA		M,C																																																																																																																																																																			
Cummins C90 D5												09-850		SUC URU Picada Oribe		3																																																																																																																																																																			
FECHA	HOROMETRO	HORAS	COMB	COMB ACUM	LUBRICANTES POR COMPARTIMIENTOS				FILTROS POR COMPARTIMIENTOS				REGIMEN	A EFECTUAR	EFFECTUADO FECHA	HOROM. EFECTIVO																																																																																																																																																																			
					A	B	C	D	DM	GR	A	B					C	AR																																																																																																																																																																	
					TIPO	LTS	TIPO	LTS	TIPO	LTS	TIPO	LTS	TIPO	LTS																																																																																																																																																																					
14/08/2021	592	19	62	75959											500	0	03/08/2021	551																																																																																																																																																																	
17/08/2021	601	9	65	76024											750	0	09/10/2021	880																																																																																																																																																																	
20/08/2021	618	17	70	76094											1000	0	03/12/2021	395																																																																																																																																																																	
23/08/2021	639	21	100	76194											250	0	31/01/2022	690																																																																																																																																																																	
26/08/2021	653	14	55	76249											500	940	-	--																																																																																																																																																																	
28/08/2021	671	18	70	76319																																																																																																																																																																															
31/08/2021	687	16	70	76389																																																																																																																																																																															
06/09/2021	703	16	70	76459																																																																																																																																																																															
16/09/2021	736	33	135	76594																																																																																																																																																																															
22/09/2021	771	35	150	76744																																																																																																																																																																															
28/09/2021	809	38	170	76914																																																																																																																																																																															
01/10/2021	835	26	100	77014																																																																																																																																																																															
05/10/2021	847	12	51	77065																																																																																																																																																																															
07/10/2021	863	16	70	77135																																																																																																																																																																															
08/10/2021	873	10	84	77219																																																																																																																																																																															
<table border="1" style="width: 100%; border-collapse: collapse;"> <tr> <td style="width: 15%;">Consumo Promedio</td> <td>4,30</td> </tr> <tr> <td>Consumo Máximo</td> <td>6,00</td> </tr> <tr> <td>Consumo real</td> <td>4,41</td> </tr> </table>																		Consumo Promedio	4,30	Consumo Máximo	6,00	Consumo real	4,41																																																																																																																																																												
Consumo Promedio	4,30																																																																																																																																																																																		
Consumo Máximo	6,00																																																																																																																																																																																		
Consumo real	4,41																																																																																																																																																																																		
<table border="1" style="width: 100%; border-collapse: collapse;"> <tr> <td colspan="18"><b>Referencias</b></td> </tr> <tr> <td>A</td> <td colspan="17">Motor</td> </tr> <tr> <td>B</td> <td colspan="17">Sistema Hidráulico</td> </tr> <tr> <td>C</td> <td colspan="17">Transmisión o Caja</td> </tr> <tr> <td>D</td> <td colspan="17">M. Finales y Diferencial</td> </tr> <tr> <td>Dm</td> <td colspan="17">Depósitos Menores</td> </tr> <tr> <td>Cm</td> <td colspan="17">Filtro de combustible</td> </tr> <tr> <td>Ar</td> <td colspan="17">Filtro de aire</td> </tr> <tr> <td>Gr</td> <td colspan="17">Grasas</td> </tr> </table>																		<b>Referencias</b>																		A	Motor																	B	Sistema Hidráulico																	C	Transmisión o Caja																	D	M. Finales y Diferencial																	Dm	Depósitos Menores																	Cm	Filtro de combustible																	Ar	Filtro de aire																	Gr	Grasas																
<b>Referencias</b>																																																																																																																																																																																			
A	Motor																																																																																																																																																																																		
B	Sistema Hidráulico																																																																																																																																																																																		
C	Transmisión o Caja																																																																																																																																																																																		
D	M. Finales y Diferencial																																																																																																																																																																																		
Dm	Depósitos Menores																																																																																																																																																																																		
Cm	Filtro de combustible																																																																																																																																																																																		
Ar	Filtro de aire																																																																																																																																																																																		
Gr	Grasas																																																																																																																																																																																		







EQUIPO												CODIGO		OBRA		M.C																																																																																																																																																																																																																												
Cummins C66 D5												09-1060		SUC URU Picada Oribe		3																																																																																																																																																																																																																												
FECHA	HOROMETRO	HORAS	COMB	COMB ACUM	LUBRICANTES POR COMPARTIMIENTOS				FILTROS POR COMPARTIMIENTOS				REGIMEN	A EFECTUAR	EFECTUADO FECHA	HOROM. EFECTIVO																																																																																																																																																																																																																												
					A	B	C	D	LTS	TIPO	LTS	TIPO					LTS	TIPO	LTS	TIPO	LTS	TIPO	AR																																																																																																																																																																																																																					
17/09/2021	2094	65	181	7481										500	0	13/09/2021	2029																																																																																																																																																																																																																											
22/09/2021	2127	33	95	7576										250	0	13/10/2021	2330																																																																																																																																																																																																																											
27/09/2021	2162	35	97	7673										500	0	17/11/2021	2687																																																																																																																																																																																																																											
29/09/2021	2189	27	111	7784										250	0	15/12/2021	3078																																																																																																																																																																																																																											
01/10/2021	2214	25	120	7904										500	3328	-	--																																																																																																																																																																																																																											
05/10/2021	2247	33	92	7996																																																																																																																																																																																																																																								
07/10/2021	2272	25	72	8068																																																																																																																																																																																																																																								
11/10/2021	2316	44	119	8187																																																																																																																																																																																																																																								
12/10/2021	2330	14	37	8224																																																																																																																																																																																																																																								
13/10/2021	2330				Ac. Rimula R5 E 10W 40- L71291				9				1																																																																																																																																																																																																																															
15/10/2021	2362	32	96	8320																																																																																																																																																																																																																																								
19/10/2021	2391	29	82	8402																																																																																																																																																																																																																																								
22/10/2021	2429	38	110	8512																																																																																																																																																																																																																																								
26/10/2021	2466	37	121	8633																																																																																																																																																																																																																																								
28/10/2021	2490	24	79	8712																																																																																																																																																																																																																																								
29/10/2021	2513	23	84	8796																																																																																																																																																																																																																																								
<table border="1"> <tr> <td colspan="18">Consumo Promedio</td> <td>9,00</td> </tr> <tr> <td colspan="18">Consumo Máximo</td> <td>10,50</td> </tr> <tr> <td colspan="18">Consumo real</td> <td>3,09</td> </tr> <tr> <td colspan="18">Referencias</td> </tr> <tr> <td colspan="18">A Motor</td> </tr> <tr> <td colspan="18">B Sistema Hidráulico</td> </tr> <tr> <td colspan="18">C Transmisión o Caja</td> </tr> <tr> <td colspan="18">D M. Finales y Diferencial</td> </tr> <tr> <td colspan="18">Dm Depósitos Menores</td> </tr> <tr> <td colspan="18">Cm Filtro de combustible</td> </tr> <tr> <td colspan="18">Ar Filtro de aire</td> </tr> <tr> <td colspan="18">Gr Grasas</td> </tr> </table>																		Consumo Promedio																		9,00	Consumo Máximo																		10,50	Consumo real																		3,09	Referencias																		A Motor																		B Sistema Hidráulico																		C Transmisión o Caja																		D M. Finales y Diferencial																		Dm Depósitos Menores																		Cm Filtro de combustible																		Ar Filtro de aire																		Gr Grasas																	
Consumo Promedio																		9,00																																																																																																																																																																																																																										
Consumo Máximo																		10,50																																																																																																																																																																																																																										
Consumo real																		3,09																																																																																																																																																																																																																										
Referencias																																																																																																																																																																																																																																												
A Motor																																																																																																																																																																																																																																												
B Sistema Hidráulico																																																																																																																																																																																																																																												
C Transmisión o Caja																																																																																																																																																																																																																																												
D M. Finales y Diferencial																																																																																																																																																																																																																																												
Dm Depósitos Menores																																																																																																																																																																																																																																												
Cm Filtro de combustible																																																																																																																																																																																																																																												
Ar Filtro de aire																																																																																																																																																																																																																																												
Gr Grasas																																																																																																																																																																																																																																												





EQUIPO										CODIGO		OBRA		M.C					
Cummins C66 D5										09-1090		SUC URU Picada Oribe		3					
FECHA	HOROMETRO	HORAS	COMB	COMB ACUM	LUBRICANTES POR COMPARTIMENTOS				FILTROS POR COMPARTIMENTOS				REGIMEN	A EFECTUAR	EFECTUADO FECHA	HOROM. EFECTIVO			
					A	B	C	D	DM	GR	A	B					C	DM	CM
					TIPO	LTS	TIPO	LTS	TIPO	LTS	TIPO	LTS	TIPO	LTS					
27/10/2021	33	33	194	194															
11/11/2021	60	27	66	260															
17/11/2021	65	5	55	315															
22/11/2021	68	3	42	357															
24/11/2021	74	6	21	378															
27/11/2021	80	6	11	389															
02/12/2021	93	13	31	420															
08/12/2021	109	16	34	454															
14/01/2022	129	20	57	511															
28/01/2022	159	30	68	579															
04/02/2022	201	42	94	673															
Consumo Promedio 0,00																			
Consumo Máximo 0,00																			
Consumo real 3,35																			
Referencias																			
A Motor																			
B Sistema Hidráulico																			
C Transmisión o Caja																			
D M. Finales y Diferencial																			
Dm Depósitos Menores																			
Cm Filtro de combustible																			
Ar Filtro de aire																			
Gr Grasas																			

EQUIPO										CODIGO				OBRA		M.C																																																																																																																																																																			
Schwing BP 2000 HDR-20										18-1120				SUC URU Picada Oribe		3																																																																																																																																																																			
FECHA	HOROMETRO	HORAS	COMB	COMB ACUM	LUBRICANTES POR COMPARTIMIENTOS				FILTROS POR COMPARTIMIENTOS				REGIMEN	A EFECTUAR	EFECTUADO FECHA	HOROM. EFECTIVO																																																																																																																																																																			
					A	B	C	D	DM	LTS	TIPO	LTS					A	B	C	DM	CM	AR																																																																																																																																																													
05/08/2021	6125	14	67	22126											0	08/01/2018	5777																																																																																																																																																																		
18/08/2021	6134	9	20	22146											0	08/05/2018	6000																																																																																																																																																																		
17/09/2021	6141	7	37	22183																																																																																																																																																																															
27/09/2021	6149	8	30	22213											0	31/08/2018	6002																																																																																																																																																																		
04/10/2021	6156	7	31	22244																																																																																																																																																																															
30/10/2021	6169	13	37	22281											0	31/10/2020	6081																																																																																																																																																																		
05/11/2021	6181	12	67	22348																																																																																																																																																																															
10/11/2021	6189	8	40	22388																																																																																																																																																																															
18/11/2021	6197	8	52	22440																																																																																																																																																																															
19/11/2021	6203	6	42	22482																																																																																																																																																																															
22/11/2021	6213	10	72	22554																																																																																																																																																																															
26/11/2021	6225	12	73	22627																																																																																																																																																																															
27/11/2021	6228	3	23	22650																																																																																																																																																																															
21/01/2022	6238	10	46	22696																																																																																																																																																																															
24/01/2022	6247	9	42	22738											6331	--	-																																																																																																																																																																		
<table border="1"> <tr> <td>Consumo Promedio</td> <td>2,80</td> </tr> <tr> <td>Consumo Máximo</td> <td>3,40</td> </tr> <tr> <td>Consumo real</td> <td>4,99</td> </tr> </table>																		Consumo Promedio	2,80	Consumo Máximo	3,40	Consumo real	4,99																																																																																																																																																												
Consumo Promedio	2,80																																																																																																																																																																																		
Consumo Máximo	3,40																																																																																																																																																																																		
Consumo real	4,99																																																																																																																																																																																		
<table border="1"> <tr> <td colspan="18"><b>Referencias</b></td> </tr> <tr> <td>A</td> <td colspan="17">Motor</td> </tr> <tr> <td>B</td> <td colspan="17">Sistema Hidráulico</td> </tr> <tr> <td>C</td> <td colspan="17">Transmisión o Caja</td> </tr> <tr> <td>D</td> <td colspan="17">M. Finales y Diferencial</td> </tr> <tr> <td>Dm</td> <td colspan="17">Depósitos Menores</td> </tr> <tr> <td>Cm</td> <td colspan="17">Filtro de combustible</td> </tr> <tr> <td>Ar</td> <td colspan="17">Filtro de aire</td> </tr> <tr> <td>Gr</td> <td colspan="17">Grasas</td> </tr> </table>																		<b>Referencias</b>																		A	Motor																	B	Sistema Hidráulico																	C	Transmisión o Caja																	D	M. Finales y Diferencial																	Dm	Depósitos Menores																	Cm	Filtro de combustible																	Ar	Filtro de aire																	Gr	Grasas																
<b>Referencias</b>																																																																																																																																																																																			
A	Motor																																																																																																																																																																																		
B	Sistema Hidráulico																																																																																																																																																																																		
C	Transmisión o Caja																																																																																																																																																																																		
D	M. Finales y Diferencial																																																																																																																																																																																		
Dm	Depósitos Menores																																																																																																																																																																																		
Cm	Filtro de combustible																																																																																																																																																																																		
Ar	Filtro de aire																																																																																																																																																																																		
Gr	Grasas																																																																																																																																																																																		











# **REGISTRO ACTIVIDADES DE CAPACITACIÓN**

REGISTRO DE CAPACITACIÓN (CHEDIACK)

Atento a lo dispuesto en el decreto 125/14, que dispone en su contenido brindar formación a los operarios:

Temas:



- Inducción General
- Medio Ambiente
- Protocolo covid-19

OBRA: PUENTE PASO ORIBE | FECHA: 12-11-21

EXPOSITOR: TEC. PREV. JOSE HERNANDEZ Mat. 860

TIEMPO DURACION: 2 HS. | MATERIAL ENTREGADO:

PARTICIPANTES

NOMBRE Y APELLIDO	NRO. DOCUMENTO	FIRMA
ERONAZO CARRELLA	4.269.950.5	
Manuel Recoba	5.400.609-2	
Rogel Maciel	4.166.849.7	Rogel Maciel

098057313  
094011724  
099905291



REGISTRO DE CAPACITACIÓN

(CHEDIACK)

Atento a lo dispuesto en el decreto 125/14, que dispone en su contenido brindar formación a los operarios:

Temas:

- Inducción General
- Medio Ambiente
- Protocolo Covid-19

OBRA: PUENTE PASO ORIBE

FECHA:

8-11-21

EXPOSITOR: TEC. PREV. JOSE HERNANDEZ Mat. 860

TIEMPO DURACION:

2 HS.

MATERIAL ENTREGADO:

PARTICIPANTES

NOMBRE Y APELLIDO	NRO. DOCUMENTO	FIRMA	
CARLOS VIANA	4.723.201.6	Carlos Viana	098629471
Ruben Morales	4.261.660.5	Ruben Morales	092330206
Alexis Cisneros	5.084.472-0	Alexis Cisneros	091355714
ARTIGAS LONDE	3.370.061.9	Artigas Londe	09843098
Rodrigo Villogna	3.864.085.2	Rodrigo Villogna	09268678
DAVID RODRIGUEZ	4.379.237.1	David Rodriguez	094047109

REGISTRO DE CAPACITACIÓN

(CHEDIACK)

Atento a lo dispuesto en el decreto 125/14, que dispone en su contenido brindar formación a los operarios:

Temas:

- Inducción General
- Medio Ambiente
- Protocolo covid-19

OBRA: PUENTE PASO ORIBE

FECHA: 5-11-21

EXPOSITOR: TEC. PREV. JOSE HERNANDEZ Mat. 860

TIEMPO DURACION: 2 HS.

MATERIAL ENTREGADO:

PARTICIPANTES

NOMBRE Y APELLIDO	NRO. DOCUMENTO	FIRMA
Diego Melo	4.044.500.2	
CARLOS GERBAUDO	20.210.121	
Rodrigo Brunner	6 474 802-7	

REGISTRO DE CAPACITACIÓN

(CHEDIACK)

Atento a lo dispuesto en el decreto 125/14, que dispone en su contenido brindar formación a los operarios:

Temas:

- Inducción General
- Lucha contra Incendios
- Medio Ambiente

OBRA: PUENTE PASO ORIBE

FECHA: 29-10-21





EXPOSITOR: TEC. PREV. JOSE HERNANDEZ Mat. 860

TIEMPO DURACION: 2 Hs.

MATERIAL ENTREGADO:

PARTICIPANTES

Empresa  
MANHA

NOMBRE Y APELLIDO	NRO. DOCUMENTO	FIRMA
MANUEL ROMERO	3334-355-2	
RAMIRO FORTADO	5-052-816-1	
SABIE BUELLO	3.372.459-H	
MATIAS RAMIREZ	2937451-9	
Sady Mastaneda	4.797.165-4	











REGISTRO DE CAPACITACIÓN (CHEDIACK)

Atento a lo dispuesto en el decreto 125/14, que dispone en su contenido brindar formación a los operarios:

- Temas:
- Inducción General
  - Medio Ambiente
  - Protocolo covid-19

OBRA: PUENTE PASO ORIBE | FECHA: 14-10-21

EXPOSITOR: TEC. PREV. JOSE HERNANDEZ Mat. 860

TIEMPO DURACION: 2 HS. | MATERIAL ENTREGADO: Planilla inspección

PARTICIPANTES

NOMBRE Y APELLIDO	NRO. DOCUMENTO	FIRMA	
MARCELO OLIVERA	5400529-2	M. Olivera	43694750
Alberio Hernandez	3.432916.9	ALBERIO HERNANDEZ	0928530825
ISAÍAS LOPEZ	5,315,378-9	Isaias Lopez	091611196
HUGO ROMERO	31235274	Hugo Romero	098392800

REGISTRO DE CAPACITACIÓN (CHEDIACK)

Atento a lo dispuesto en el decreto 125/14, que dispone en su contenido brindar formación a los operarios:



- Temas:
- Inducción General
  - Medio Ambiente
  - Protocolo covid-19

OBRA: PUENTE PASO ORIBE | FECHA: 12-10-21

EXPOSITOR: TEC. PREV. JOSE HERNANDEZ Mat. 860

TIEMPO DURACION: 2 Hs. | MATERIAL ENTREGADO:

PARTICIPANTES

NOMBRE Y APELLIDO	NRO. DOCUMENTO	FIRMA	
Osvaldo Hernández	5.963.001-9		099.657-696
Gleber Arrieta	3.251.639-8	Gleber G. O.	092818273
Saúl Rodríguez	5.052.828-0		43694707

REGISTRO DE CAPACITACIÓN		(CHEDIACK)
Atento a lo dispuesto en el decreto 125/14, que dispone en su contenido brindar formación a los operarios:		
Temas:		
<ul style="list-style-type: none"> <li>- Inducción General</li> <li>- Medio Ambiente</li> <li>- Protocolo Covid-19</li> </ul>		
OBRA: PUENTE PASO ORIBE	FECHA: 1-10-21	
EXPOSITOR: TEC. PREV. JOSE HERNANDEZ	Mat. 860	
TIEMPO DURACION: 2 Hs.	MATERIAL ENTREGADO: Plan. Insp. Equipos.	
PARTICIPANTES		
NOMBRE Y APELLIDO	NRO. DOCUMENTO	FIRMA
ANA HENDEZ	4.785 940-4	Ana Hendez
Matilda Alvarez (Aguirre)	5.022.259-7	Matilda Alva
OSCAR BURGOS	3.366.141-5	

098408806  
ESPOSA.

093417430  
ESPOSA

091407787  
SEÑOR

# ANEXO IV



N° Informe: 14898

Durazno, Sábado, 23 de octubre de 2021

Cliente: JOSE J. CHEDIACK S.A.I.C.A SUCURSAL  
URUGUAY

Análisis: Agua

Atte: PILAR SILVA

Tipo: Potabilidad Físico Químico, Sólidos Suspendidos

Cantidad de Muestras: 2

Recepción: 11/10/2021, hora 8:21

Finalizado: 23/10/2021, hora 11:48

A Continuación le detallamos los resultados de los análisis solicitados:

Muestra	IDENTIFICACIÓN	ANÁLISIS		Resultado	UNIDADES	Limite de Detección		VMP (UNIT 833:2008)	Método de Ensayo
						Limite Normal	Limite Bajo		
44705	AGUAS ARRIBA-	Potabilidad Físico Químico	<i>Turbiedad</i>	27	NTU				SMEWW 2160C
44705	AGUAS ARRIBA-	Agua	<i>Sólidos Suspendidos</i>	10	mg/L				2540 D
44706	AGUAS ABAJO-	Potabilidad Físico Químico	<i>Turbiedad</i>	30	NTU				SMEWW 2160C
44706	AGUAS ABAJO-	Agua	<i>Sólidos Suspendidos</i>	12	mg/L				2540 D

Quedando a la orden por cualquier consulta, se despide atentamente,  
Por LABORATORIO ORIENTAL



Ing. Agr. Ileana Avila

N° Informe: 14942

Durazno, Sábado, 23 de octubre de 2021

Cliente: JOSE J. CHEDIACK S.A.I.C.A SUCURSAL  
URUGUAY

Análisis: Agua

Atte: PILAR SILVA

Tipo: Potabilidad Fisico Químico, SolidosSuspendidos

Cantidad de Muestras: 2

Recepción: 18/10/2021, hora 15:25

Finalizado: 23/10/2021, hora 11:48

A Continuación le detallamos los resultados de los análisis solicitados:

Muestra	IDENTIFICACIÓN	ANÁLISIS		Resultado	UNIDADES	Limite de Detección		VMP (UNIT 833:2008)	Método de Ensayo
						Limite Normal	Limite Bajo		
44834	AGUAS ARRIBA-	Potabilidad Fisico Químico	<i>Turbiedad</i>	28	NTU				SMEWW 2160C
44834	AGUAS ARRIBA-	Agua	<i>Solidos Suspendidos</i>	8	mg/L				2540 D
44835	AGUAS ABAJO-	Potabilidad Fisico Químico	<i>Turbiedad</i>	24	NTU				SMEWW 2160C
44835	AGUAS ABAJO-	Agua	<i>Solidos Suspendidos</i>	7	mg/L				2540 D

Quedando a la orden por cualquier consulta, se despide atentamente,  
Por LABORATORIO ORIENTAL



Ing. Agr. Ileana Avila

N° Informe: 15030

Durazno, Lunes, 1 de noviembre de 2021

Cliente: JOSE J. CHEDIACK S.A.I.C.A SUCURSAL  
URUGUAY

Análisis: Agua

Atte: PILAR SILVA

Tipo: Potabilidad Físico Químico, Sólidos Suspendidos

Cantidad de Muestras: 2

Recepción: 30/10/2021, hora 10:53

Finalizado: 1/11/2021, hora 16:01

A Continuación le detallamos los resultados de los análisis solicitados:

Muestra	IDENTIFICACIÓN	ANÁLISIS		Resultado	UNIDADES	Limite de Detección		VMP (UNIT 833:2008)	Método de Ensayo
						Limite Normal	Limite Bajo		
45026	AGUAS ARRIBA-	Potabilidad Físico Químico	<i>Turbiedad</i>	24	NTU				SMEWW 2160C
45026	AGUAS ARRIBA-	Agua	<i>Sólidos Suspendidos</i>	6	mg/L				2540 D
45027	AGUAS ABAJO-	Potabilidad Físico Químico	<i>Turbiedad</i>	27	NTU				SMEWW 2160C
45027	AGUAS ABAJO-	Agua	<i>Sólidos Suspendidos</i>	11	mg/L				2540 D

Quedando a la orden por cualquier consulta, se despide atentamente,  
Por LABORATORIO ORIENTAL



Ing. Agr. Ileana Avila

N° Informe: 15052

Durazno, Lunes, 8 de noviembre de 2021

**Cliente:** JOSE J. CHEDIACK S.A.I.C.A SUCURSAL  
URUGUAY

**Análisis:** Agua**Atte:** PILAR SILVA**Tipo:** Potabilidad Físico Químico, Sólidos Suspendidos**Cantidad de Muestras:** 2**Recepción:** 6/11/2021, hora 8:39**Finalizado:** 8/11/2021, hora 15:49

A Continuación le detallamos los resultados de los análisis solicitados:

Muestra	IDENTIFICACIÓN	ANÁLISIS		Resultado	UNIDADES	Limite de Detección		VMP (UNIT 833:2008)	Método de Ensayo
						Limite Normal	Limite Bajo		
45070	AGUAS ARRIBA-	Potabilidad Físico Químico	<i>Turbiedad</i>	29	NTU				SMEWW 2160C
45070	AGUAS ARRIBA-	Agua	<i>Sólidos Suspendidos</i>	5	mg/L				2540 D
45071	AGUAS ABAJO-	Potabilidad Físico Químico	<i>Turbiedad</i>	33	NTU				SMEWW 2160C
45071	AGUAS ABAJO-	Agua	<i>Sólidos Suspendidos</i>	12	mg/L				2540 D

Quedando a la orden por cualquier consulta, se despide atentamente,  
Por LABORATORIO ORIENTAL



Ing. Agr. Ileana Avila

N° Informe: 15080

Durazno, Lunes, 15 de noviembre de 2021

Cliente: JOSE J. CHEDIACK S.A.I.C.A SUCURSAL  
 URUGUAY

Análisis: Agua

Atte: PILAR SILVA

Tipo: Potabilidad Físico Químico, Sólidos Suspendidos

Cantidad de Muestras: 2

Recepción: 12/11/2021, hora 18:13

Finalizado: 15/11/2021, hora 15:36

A Continuación le detallamos los resultados de los análisis solicitados:

Muestra	IDENTIFICACIÓN	ANÁLISIS		Resultado	UNIDADES	Limite de Detección		VMP (UNIT 833:2008)	Método de Ensayo
						Limite Normal	Limite Bajo		
45141	AGUAS ARRIBA-	Potabilidad Físico Químico	<i>Turbiedad</i>	20	NTU				SMEWW 2160C
45141	AGUAS ARRIBA-	Agua	<i>Sólidos Suspendidos</i>	7	mg/L				2540 D
45142	AGUAS ABAJO-	Potabilidad Físico Químico	<i>Turbiedad</i>	18	NTU				SMEWW 2160C
45142	AGUAS ABAJO-	Agua	<i>Sólidos Suspendidos</i>	5	mg/L				2540 D

Quedando a la orden por cualquier consulta, se despide atentamente,  
 Por LABORATORIO ORIENTAL



Ing. Agr. Ileana Avila

N° Informe: 15118

Durazno, Lunes, 22 de noviembre de 2021

**Cliente:** JOSE J. CHEDIACK S.A.I.C.A SUCURSAL  
URUGUAY

**Análisis:** Agua**Atte:** PILAR SILVA**Tipo:** Potabilidad Físico Químico, Sólidos Suspendidos**Cantidad de Muestras:** 2**Recepción:** 20/11/2021, hora 10:16**Finalizado:** 22/11/2021, hora 18:25

A Continuación le detallamos los resultados de los análisis solicitados:

 EN PROCESO

Muestra	IDENTIFICACIÓN	ANÁLISIS	Resultado	UNIDADES	Limite de Detección		VMP (UNIT 833:2008)	Método de Ensayo
					Limite Normal	Limite Bajo		
45220	AGUAS ARRIBA-	Potabilidad Físico Químico	<i>Turbiedad</i>	<b>17</b>	NTU			SMEWW 2160C
			<i>Sólidos Suspendidos</i>	<b>6</b>	mg/L			2540 D
45221	AGUAS ABAJO-	Potabilidad Físico Químico	<i>Turbiedad</i>	<b>21</b>	NTU			SMEWW 2160C
			<i>Sólidos Suspendidos</i>	<b>6</b>	mg/L			2540 D

Quedando a la orden por cualquier consulta, se despide atentamente,  
Por LABORATORIO ORIENTAL



Ing. Agr. Ileana Avila

N° Informe: 15138

Durazno, Lunes, 29 de noviembre de 2021

**Cliente:** JOSE J. CHEDIACK S.A.I.C.A SUCURSAL  
 URUGUAY
**Análisis:** Agua**Atte:** PILAR SILVA**Tipo:** Potabilidad Físico Químico, Sólidos Suspendidos**Cantidad de Muestras:** 2**Recepción:** 26/11/2021, hora 18:23**Finalizado:** 29/11/2021, hora 16:15

A Continuación le detallamos los resultados de los análisis solicitados:

 EN PROCESO

Muestra	IDENTIFICACIÓN	ANÁLISIS	Resultado	UNIDADES	Limite de Detección		VMP (UNIT 833:2008)	Método de Ensayo
					Limite Normal	Limite Bajo		
45262	AGUAS ARRIBA-	Potabilidad Físico Químico	<i>Turbiedad</i>	<b>22</b>	NTU			SMEWW 2160C
			<i>Sólidos Suspendidos</i>	<b>7</b>	mg/L			2540 D
45263	AGUAS ABAJO-	Potabilidad Físico Químico	<i>Turbiedad</i>	<b>22</b>	NTU			SMEWW 2160C
			<i>Sólidos Suspendidos</i>	<b>7</b>	mg/L			2540 D

 Quedando a la orden por cualquier consulta, se despide atentamente,  
 Por LABORATORIO ORIENTAL



Ing. Agr. Ileana Avila

N° Informe: 16093

Durazno, Lunes, 6 de diciembre 2021

 Cliente: JOSE J. CHEDIACK S.A.I.C.A SUCURSAL  
 URUGUAY

Análisis: Agua

Atte: PILAR SILVA

Tipo: Potabilidad Físico Químico, Sólidos Suspendidos

Cantidad de Muestras: 2

Recepción: 04/12/2021, hora 10:32

Finalizado: 06/12/2021, hora 18:46

A Continuación le detallamos los resultados de los análisis solicitados:

Muestra	IDENTIFICACIÓN	ANÁLISIS		Resultado	UNIDADES	Limite de Detección		VMP (UNIT 833:2008)	Método de Ensayo
						Limite Normal	Limite Bajo		
45470	AGUAS ARRIBA-	Potabilidad Físico Químico	<i>Turbiedad</i>	24	NTU				SMEWW 2160C
45470	AGUAS ARRIBA-	Agua	<i>Sólidos Suspendidos</i>	7	mg/L				2540 D
45471	AGUAS ABAJO-	Potabilidad Físico Químico	<i>Turbiedad</i>	26	NTU				SMEWW 2160C
45471	AGUAS ABAJO-	Agua	<i>Sólidos Suspendidos</i>	8	mg/L				2540 D

 Quedando a la orden por cualquier consulta, se despide atentamente,  
 Por LABORATORIO ORIENTAL



Ing. Agr. Ileana Avila



N° Informe: 16184

Durazno, Lunes, 13 de diciembre de 2021

Cliente: JOSE J. CHEDIACK S.A.I.C.A SUCURSAL  
URUGUAY

Atte: PILAR SILVA

Análisis: Agua

Tipo: Potabilidad Físico Químico, Sólidos Suspendidos

Cantidad de Muestras: 2

Recepción: 10/12/2021, hora 17:05

Finalizado: 13/12/2021, hora 15:16

A Continuación le detallamos los resultados de los análisis solicitados:

Muestra	IDENTIFICACIÓN	ANÁLISIS	Resultado	UNIDADES	Limite de Detección		VMP (UNIT 833:2008)	Método de Ensayo
					Limite Normal	Limite Bajo		
45692	AGUAS ARRIBA-	Potabilidad Físico Químico	<i>Turbiedad</i>	27	NTU			SMEWW 2160C
45692	AGUAS ARRIBA-	Agua	<i>Sólidos Suspendidos</i>	9	mg/L			2540 D
45693	AGUAS ABAJO-	Potabilidad Físico Químico	<i>Turbiedad</i>	28	NTU			SMEWW 2160C
45693	AGUAS ABAJO-	Agua	<i>Sólidos Suspendidos</i>	10	mg/L			2540 D

Quedando a la orden por cualquier consulta, se despide atentamente,  
Por LABORATORIO ORIENTAL



Ing. Agr. Ileana Avila

# ANEXO V

Legajo	Apellido	Nombre	Obra	Categoría	Función	Empresa W.S.	LegajoWS	Fecha de Ingreso	Fecha de Baja	Número Caja	C.U.I.L.L.	Tipo pago	Activo
CUY000118	HERNANDEZ DA SILVA	ALBERTO ENRIQUE	SUC URU Picada Orbe	Oficial	OFICIAL ARMADOR	CUY	118	14/10/2021			34329169	Jornal	SI
CUY000036	SETELICH	ALBERTO VICTORIANO	SUC URU Picada Orbe	Ayudante tareas varias	Asistente Patrol	CUY	36	01/12/2020			16315417	Jornal	SI
CUY000057	CRUZ	ALDO FABRICO	SUC URU Picada Orbe	Oficial	Carpintero-Armador-Encofrador	CUY	57	18/02/2021			65044073	Jornal	SI
CUY000014	GRISI JASTER	ALEJANDRA	SUC URU Picada Orbe	Administrativo	Compras	CUY	14	01/10/2019			25411824	Mensual	SI
CUY000044	DA SILVA	ALEJANDRO DANIEL	SUC URU Picada Orbe	1/2 Oficial	Tareas Generales	CUY	44	01/02/2021			46643850	Jornal	SI
CUY000124	RAMIREZ LARREGUI	ALEXIS EFRAN	SUC URU Picada Orbe	1/2 Oficial	Soldador	CUY	124	25/10/2021			45369825	Jornal	SI
CUY000130	GOMEZ LIMA	ALEXIS MICHAEL	SUC URU Picada Orbe	1/2 Oficial	Medio Oficial	CUY	30	08/11/2021			50844420	Jornal	SI
CUY000090	MENDEZ GONZALEZ	ALFREDO JULIAN	SUC URU Picada Orbe	1/2 Oficial	PEON	CUY	90	05/07/2021			38663233	Jornal	SI
CUY000099	CUSTODIO ALMEIDA	ALVARO ALFREDO	SUC URU Picada Orbe	PEON GRAL	Ingeniero de Obra	CUY	99	19/07/2021			32142989	Jornal	SI
CUY000110	SOLARI ODRIOZOLA	ALVARO MAURO	SUC URU Picada Orbe	1/2 Oficial	Ingeniero	CUY	140	01/02/2022			31233420	Mensual	SI
CUY000111	MENDEZ GONZALEZ	ANA LAURA	SUC URU Picada Orbe	1/2 Oficial	Medio Oficial	CUY	111	01/10/2021			47859404	Jornal	SI
CUY000109	DIAZ	ANTONIO LEONARDO	SUC URU Picada Orbe	Oficial	ARMADOR	CUY	109	15/09/2021			65231016	Jornal	SI
CUY000096	COLMAN LIMA	ARTURO DAVID	SUC URU Picada Orbe	Oficial	Carpintero/armador	CUY	96	08/07/2021			46118083	Jornal	SI
CUY000120	SILVA GATICA	ATAHUALPA ERNESTO	SUC URU Picada Orbe	1/2 Oficial	Medio Oficial	CUY	120	15/10/2021			35550844	Jornal	SI
CUY000126	PEREZ CONDE	BRUNO MAURICIO	SUC URU Picada Orbe	Chofer	CHOFRER	CUY	126	27/10/2021			53068031	Jornal	SI
CUY000066	OVIEDO SILVEIRA	CARLA ROMINA	SUC URU Picada Orbe	Maestranta	Maestranta	CUY	66	01/03/2021			50516392	Jornal	SI
CUY000102	BUCALO AMARAL	CARLOS ALBERTO	SUC URU Picada Orbe	Oficial	Herrero-Soldador	CUY	102	19/07/2021			18336786	Jornal	SI
CUY000128	VIEIRA	CARLOS ALBERTO	SUC URU Picada Orbe	Oficial	Oficial	CUY	128	08/11/2021			47232016	Jornal	SI
CUY000026	REINAFE	CESAR VICTOR LEONEL	SUC URU Picada Orbe	ADMINISTRATIVO DE 3ra.	Administrativo	CUY	26	04/06/2020			64587571	Mensual	SI
CUY000088	DE LOS SANTOS OVIEDO	CLAUDIO YONATAN	SUC URU Picada Orbe	Oficial	ARMADOR	CUY	88	05/07/2021			43792236	Jornal	SI
CUY000041	IZQUIERDO RIFRAN	CRISTOPHER BRUSU	SUC URU Picada Orbe	Oficial	ARMADOR	CUY	41	01/02/2021			50528224	Jornal	SI
CUY000141	BONIFACIO	DANIEL EMILIANO	SUC URU Picada Orbe	Capataz	Capataz	CUY	141	14/02/2022			12427592	Mensual	SI
CUY000104	DE LOS SANTOS OVIEDO	DANIEL JUSTO	SUC URU Picada Orbe	Chofer	CHOFRER	CUY	104	19/07/2021			47422164	Jornal	SI
CUY000042	PEREZ CONDE	DARDO ALFREDO	SUC URU Picada Orbe	Oficial	ARMADOR	CUY	42	01/02/2021			53068075	Jornal	SI
CUY000054	PEREZ SOSA	DARDO RUBEN	SUC URU Picada Orbe	1/2 Oficial	Albaniil	CUY	54	01/02/2021			29996425	Jornal	SI
CUY000048	TECHERA ROMERO	DIEGO FEDERICO	SUC URU Picada Orbe	Oficial	Albaniil	CUY	48	08/02/2021			45715361	Jornal	SI
CUY000094	COTTINHO FAGUNDEZ	EDINSON	SUC URU Picada Orbe	1/2 Oficial	1/2 Oficial	CUY	94	07/07/2021			41667666	Jornal	SI
CUY000078	ESPINOSA REINA	ENRIQUE	SUC URU Picada Orbe	Oficial	Herrero-Soldador	CUY	78	01/06/2021			64366980	Jornal	SI
CUY000089	FLUNGUERINO CACERES	ERNESTO DANIEL	SUC URU Picada Orbe	Oficial	ARMADOR	CUY	89	05/07/2021			44349511	Jornal	SI
CUY000114	RODRIGUEZ LIMA	ERNESTO SAUL	SUC URU Picada Orbe	1/2 Oficial	Medio Oficial	CUY	114	12/10/2021			50528280	Jornal	SI
CUY000038	POSADA RODRIGUEZ	FACUNDO ANTONIO	SUC URU Picada Orbe	Mantenimiento	Electricista de Obra	CUY	38	08/12/2020			45554490	Jornal	SI
CUY000084	RUIZ DIAZ SANCHEZ	FELIX LEONEL	SUC URU Picada Orbe	Chofer	CHOFRER	CUY	84	22/06/2021			42301963	Jornal	SI
CUY000055	LEGUISAMO CABRERA	FERNANDO MANUEL	SUC URU Picada Orbe	Chofer	CHOFRER	CUY	55	12/02/2021			36555942	Jornal	SI
CUY000069	FLUNGUERINO CACERES	FREDY	SUC URU Picada Orbe	Oficial	Armador	CUY	69	20/04/2021			40348739	Jornal	SI
CUY000072	REINAFE	GABRIEL ANIBAL	SUC URU Picada Orbe	Administrativo	Administrativo	CUY	72	21/05/2021			65079088	Mensual	SI
CUY000058	SANCHEZ	GASTON SILVIO	SUC URU Picada Orbe	Oficial	ARMADOR	CUY	58	18/02/2021			65044120	Jornal	SI
CUY000100	IZQUIERDO RIFRAN	GILSON ADEHIR	SUC URU Picada Orbe	1/2 Oficial	Medio Oficial	CUY	100	19/07/2021			53068780	Jornal	SI
CUY000033	TURELA	GUSTAVO ALBERTO	SUC URU Picada Orbe	ADMINISTRATIVO	Administrativo	CUY	33	01/10/2020			64704290	Mensual	SI
CUY000087	CARRO DIAZ	GUSTAVO ALFREDO	SUC URU Picada Orbe	Chofer	CHOFRER	CUY	87	05/07/2021			30531405	Jornal	SI
CUY000064	FERRIO TECHERA	GUSTAVO DAVID	SUC URU Picada Orbe	Mantenimiento	Maquinista	CUY	64	22/02/2021			40445234	Jornal	SI
CUY000113	OVIEDO OLIVEIRA	HEBER	SUC URU Picada Orbe	1/2 Oficial	Medio Oficial	CUY	113	12/10/2021			32516398	Jornal	SI
CUY000133	RODRIGUEZ HITZ	HORACIO DAVID	SUC URU Picada Orbe	1/2 Oficial	Medio Oficial	CUY	133	08/11/2021			43792311	Jornal	SI
CUY000045	PEREZ HORNOS	HUGO BLADIMIR	SUC URU Picada Orbe	1/2 Oficial	Tareas Generales	CUY	45	01/02/2021			37008702	Jornal	SI
CUY000106	BONOMO	HUGO FERNANDO	SUC URU Picada Orbe	Topografio	TOPOGRAFIA	CUY	106	05/08/2021			651949321	Mensual	SI
CUY000119	LOPEZ MUNDO	ISAIAS EZEQUIEL	SUC URU Picada Orbe	Chofer	Maquinista	CUY	119	14/10/2021			53153789	Jornal	SI
CUY000083	SILVA VIANA	ITALO ENRIQUE	SUC URU Picada Orbe	1/2 Oficial	Maquinista	CUY	83	15/06/2021			49801409	Jornal	SI
CUY000070	BONINO SERPA	JHON NELSON	SUC URU Picada Orbe	Chofer	Maquinista	CUY	70	20/04/2021			43949205	Jornal	SI
CUY000103	CAETANO OJEDA	JORGE ANASTACIO	SUC URU Picada Orbe	Chofer	CHOFRER	CUY	103	19/07/2021			31957909	Jornal	SI
CUY000061	RUIZ DIAZ SANCHEZ	JORGE FAVIO	SUC URU Picada Orbe	Chofer	Tareas Generales	CUY	61	22/02/2021			42638706	Jornal	SI
CUY000086	ABBONA SANTINI	JORGE LEONARDO	SUC URU Picada Orbe	Chofer	CHOFRER	CUY	86	01/07/2021			28976916	Jornal	SI
CUY000122	MENDEZ ORTIZ	JOSE	SUC URU Picada Orbe	1/2 Oficial	Medio Oficial	CUY	122	21/10/2021			32141383	Jornal	SI
CUY000056	CAHRADO	JOSE ALBERTO	SUC URU Picada Orbe	Oficial	Plantista de Hormigón	CUY	56	16/02/2021			65044158	Jornal	SI
CUY000134	ARAUJO SOSA	JOSE ALONSO	SUC URU Picada Orbe	1/2 Oficial	Medio Oficial	CUY	134	11/11/2021			50804836	Jornal	SI
CUY000095	CUSTODIO ALMEIDA	JOSE AUGUSTO	SUC URU Picada Orbe	Oficial	Oficial	CUY	95	07/07/2021			41661364	Jornal	SI
CUY000009	SALGADO SUAREZ	JOSE ENRIQUE	SUC URU Picada Orbe	Oficial	Mantenimiento Equipos	CUY	9	02/11/2019			64295692	Mensual	SI
CUY000037	ALI BAUTISTA	JOSE GABRIEL	SUC URU Picada Orbe	Capataz	CAPIATAZ HORMIGON	CUY	37	02/12/2020			64297647	Mensual	SI
CUY000047	DE LOS SANTOS OVIEDO	JOSE GONZALO	SUC URU Picada Orbe	Chofer	Tareas Generales	CUY	47	01/02/2021			38640761	Jornal	SI
CUY000125	CURBELO SAavedra	JOSE GUSTAVO	SUC URU Picada Orbe	EMP. TECNICO	CHOFRER	CUY	125	25/10/2021			36975664	Jornal	SI
CUY000092	DO ESPRINTO S. LAGOS	JOSE MANUEL	SUC URU Picada Orbe	Chofer	Asistente Tecnico	CUY	92	06/07/2021			64220159	Mensual	SI
CUY000074	ALVAREZ RIVAS	JOSE MARTIN	SUC URU Picada Orbe	Oficial	Chofer	CUY	74	24/05/2021			50849907	Jornal	SI
CUY000068	GARRACINI VILLANUEVA	JOSE PEDRO	SUC URU Picada Orbe	Oficial	Carpintero	CUY	68	14/04/2021			27178478	Jornal	SI
CUY000040	CAETANO ACOSTA	JUAN EMILIANO	SUC URU Picada Orbe	Ayudante	Administrativo	CUY	40	26/01/2021			49809257	Mensual	SI
CUY000067	DE LEON CALATAYUD	JUAN MANUEL	SUC URU Picada Orbe	INGENIERO	Ingeniero	CUY	67	08/03/2021			46935453	Mensual	SI
CUY000062	SENAR BENAVIDEZ	JUAN MARTIN	SUC URU Picada Orbe	Chofer	Chofer	CUY	62	22/02/2021			40451673	Jornal	SI

CUY00085	CAPURRO	JULIO CESAR	SUC URU Picada Orbe	Chofer	Maquinista	CUY	85	24/06/2021	65079163	Jornal	SI
CUY00138	CARRACEDO RAÑA	LEONARDO	SUC URU Picada Orbe	1/2 Oficial	Medio Oficial	CUY	138	12/11/2021	42699504	Jornal	SI
CUY00046	MENDEZ DE AREIS	LEONARDO ESTEBAN	SUC URU Picada Orbe	1/2 Oficial	Tareas Generales	CUY	46	01/02/2021	37983936	Jornal	SI
CUY00139	GOMEZ	LISANRO HERNANDO	SUC URU Picada Orbe	Oficial	Oficial	CUY	139	01/02/2022	32567364	Jornal	SI
CUY00030	VARGAS	LUIS ALBERTO	SUC URU Picada Orbe	Oficial	Carpinero-Armador-Encofrador	CUY	30	15/07/2020	64611368	Jornal	SI
CUY00052	MACIEL GOMEZ	LUIS ANDRES	SUC URU Picada Orbe	Ayudante Tareas Varias	Ayudante Tareas Varias	CUY	52	08/02/2021	45369994	Jornal	SI
CUY00091	BLANCO PRADERA	MANUEL	SUC URU Picada Orbe	1/2 Oficial	1/2 Oficial	CUY	91	05/07/2021	47575226	Jornal	SI
CUY00028	MOTA	MARCELO ALEJANDRO	SUC URU Picada Orbe	1/2 Oficial	TECNICO LABORATORIO	CUY	28	04/06/2020	64587565	Mensual	SI
CUY00016	OLIVERA COLMAN	MARCELO NICOLAS	SUC URU Picada Orbe	Oficial	Medio Oficial	CUY	116	14/10/2021	54005292	Jornal	SI
CUY00049	OLIVERA RODRIGUEZ	MARCELO RAUL	SUC URU Picada Orbe	Oficial	Abnahl	CUY	49	08/02/2021	32140420	Jornal	SI
CUY00063	VARELA GARRIDO	MARCOS NICOLAS	SUC URU Picada Orbe	Oficial	Soldador	CUY	63	22/02/2021	50527929	Jornal	SI
CUY00035	SILVA ECHAVARRIA	MARIA DEL PILAR	SUC URU Picada Orbe	ADMINISTRATIVO	ADMINISTRATIVO/A	CUY	35	23/11/2020	41167625	Mensual	SI
CUY00135	RECoba BRITOS	MARTIN	SUC URU Picada Orbe	1/2 Oficial	Medio Oficial	CUY	135	11/11/2021	50789907	Jornal	SI
CUY00107	MACHADO DUARTE	MARTIN SEBASTIAN	SUC URU Picada Orbe	Chofer	CHOIFER	CUY	107	05/08/2021	60402559	Jornal	SI
CUY00123	RECoba HERNANDEZ	MAURICIO ALEJANDRO	SUC URU Picada Orbe	1/2 Oficial	Medio Oficial	CUY	123	21/10/2021	53068207	Jornal	SI
CUY00132	VILLAGRA OVIEDO	OMAR RODOLFO	SUC URU Picada Orbe	1/2 Oficial	Medio Oficial	CUY	132	08/11/2021	38640852	Jornal	SI
CUY00115	HERNANDEZ ACOSTA	OSCAR DIEGO	SUC URU Picada Orbe	1/2 Oficial	Medio Oficial	CUY	115	12/10/2021	52630019	Jornal	SI
CUY00127	MELO BAYLE	OSCAR DIEGO	SUC URU Picada Orbe	1/2 Oficial	Medio Oficial	CUY	127	05/11/2021	40445002	Jornal	SI
CUY00112	BURGOS GONZALEZ	OSCAR LEONEL	SUC URU Picada Orbe	1/2 Oficial	Medio Oficial	CUY	112	01/10/2021	33661415	Jornal	SI
CUY00101	AQUINO GANTERO	PABLO ALEJANDRO	SUC URU Picada Orbe	1/2 Oficial	Medio Oficial	CUY	101	19/07/2021	48279409	Jornal	SI
CUY00136	MACIEL GOMEZ	RAPHAEL ALEXIS	SUC URU Picada Orbe	1/2 Oficial	Medio Oficial	CUY	136	12/11/2021	41668497	Jornal	SI
CUY00093	SILVERA ROCHA	ROBERTO CARLOS	SUC URU Picada Orbe	1/2 Oficial	1/2 Oficial	CUY	93	07/07/2021	40350188	Jornal	SI
CUY00073	LUCETTI	ROBERTO CARLOS	SUC URU Picada Orbe	Mantenimiento	OFICL DE PLANTA	CUY	73	21/05/2021	65079135	Jornal	SI
CUY00108	PEREZ PERALTA	RODOLFO	SUC URU Picada Orbe	Chofer	Maquinista	CUY	108	01/09/2021	35341186	Jornal	SI
CUY00051	PEREZ GONZALEZ	RODRIGO BLADIMIR	SUC URU Picada Orbe	Ayudante Tareas Varias	Ayudante Tareas Varias	CUY	51	08/02/2021	50799734	Jornal	SI
CUY00121	RODRIGUEZ RIVERO	RONY DIONEL	SUC URU Picada Orbe	Chofer	Maquinista	CUY	121	15/10/2021	43838284	Jornal	SI
CUY00129	MORALES	RUBEN ARIEL	SUC URU Picada Orbe	Oficial	Oficial	CUY	129	08/11/2021	42616605	Jornal	SI
CUY00131	CONDE RIVERO	RUBEN ARTIGAS	SUC URU Picada Orbe	1/2 Oficial	Medio Oficial	CUY	131	08/11/2021	33700619	Jornal	SI
CUY00097	MOREIRA MENeses	RUBEN EDISON	SUC URU Picada Orbe	1/2 Oficial	1/2 Oficial	CUY	97	12/07/2021	27639577	Jornal	SI
CUY00098	RECoba GARCIA	SAH RAMON	SUC URU Picada Orbe	PEON GRAL	PEON	CUY	98	19/07/2021	40445024	Jornal	SI
CUY00053	CARRACEDO RAÑA	SEBASTIAN	SUC URU Picada Orbe	1/2 Oficial	ARMADOR	CUY	53	08/02/2021	53066469	Jornal	SI
CUY00059	MORENO	SEBASTIAN ANTONIO	SUC URU Picada Orbe	Oficial	ARMADOR	CUY	59	18/02/2021	65050478	Jornal	SI
CUY00071	PIEDRA	SERGIO REINALDO	SUC URU Picada Orbe	Capataz	Capataz mov. suelo	CUY	71	21/04/2021	65050478	Mensual	SI
CUY00034	MOREL QUIRINO	TOMAS	SUC URU Picada Orbe	INGENIERO	Jefe de Obra	CUY	34	01/10/2020	64704319	Mensual	SI
CUY00110	ALVEZ GONZALEZ	UBALDO MATILDO	SUC URU Picada Orbe	Chofer	Maquinista	CUY	110	01/10/2021	50222597	Jornal	SI
CUY00137	RECoba BRITOS	VICTOR MANUEL	SUC URU Picada Orbe	1/2 Oficial	Medio Oficial	CUY	137	12/11/2021	54006092	Jornal	SI
CUY00117	RAMIREZ MARICHAL	WALTER HIGO	SUC URU Picada Orbe	Oficial	Oficial	CUY	117	14/10/2021	34235277	Jornal	SI
CUY00050	VIDAL VALERIO	WASHINGTON YAMANDU	SUC URU Picada Orbe	Chofer	Maquinista	CUY	50	08/02/2021	47422960	Jornal	SI

# ANEXO VI



Montevideo, 13 de diciembre de 2021

**Sres. Piquetón S.A**  
**Atento Carlos Albert Sposetti**

**Ref.:** OBRA: NUEVO PUENTE SOBRE EL RÍO NEGRO EN PICADA DE ORIBE. CONEXIÓN RUTA 43 Y CAMINO A LA Balsa. LICITACIÓN Nº P/43. CORPORACIÓN VIAL DEL URUGUAY.

**Declaración de adhesión a PGA de obra**

De nuestra consideración:

Por la presente se entrega copia del PGA de la obra de la referencia.

De éste modo el subcontratista queda notificado y dará cumplimiento a los ítems que le corresponda del referido Plan.

  
Piquetón S.A.  
Carlos A. Sposetti  
Presidente

  
JOSÉ J. CHEDIACK S.A.I.C.A.  
SUC. URUGUAY  
ING. TOMÁS MOREL QUIRNO  
JEFE DE OBRA



Montevideo, 14 de mayo de 2021

Sr. Matías Soutto

**Ref.:** OBRA: NUEVO PUENTE SOBRE EL RÍO NEGRO EN PICADA DE ORIBE. CONEXIÓN RUTA 43 Y CAMINO A LA Balsa. LICITACIÓN Nº P/43. CORPORACIÓN VIAL DEL URUGUAY.

**Declaración de adhesión a PGA de obra**

De nuestra consideración:

Por la presente se entrega copia del PGA de la obra de la referencia al subcontratista SOUTO COCCO MATIAS.

De éste modo el subcontratista queda notificado y dará cumplimiento a los ítems que le corresponda del referido Plan.

Por José J. Chediack

Ing. Hernán Vázquez

Por el Subcontratista

4.337.734-S

Sr. Matías Soutto



Montevideo, 26 de setiembre de 2021

**Sres. Transportes Walter & Wilson SRL**  
**Atento Walter Basaldo**



**Ref.:** OBRA: NUEVO PUENTE SOBRE EL RÍO NEGRO EN PICADA DE ORIBE. CONEXIÓN RUTA 43 Y CAMINO A LA Balsa. LICITACIÓN N° P/43. CORPORACIÓN VIAL DEL URUGUAY.

**Declaración de adhesión a PGA de obra**

De nuestra consideración:

Por la presente se entrega copia del PGA de la obra de la referencia al subcontratista Transportes Walter & Wilson SRL (alquiler con operario de grúa Gove)

De éste modo el subcontratista queda notificado y dará cumplimiento a los ítems que le corresponda del referido Plan.

	
Por José Chediack S.A.I.C.A. Sucursal Uruguay Ing. Tomás Morel Quirno C.I. 6.470.431-9	Por Transportes Walter & Wilson S.R.L. Walter Basaldo Lalinde C.I. 1.885.380-5





Montevideo, 20 de mayo de 2021

Estimado.

Luis Fructuoso Montero Montenegro, titular de la Cédula de Identidad número 1.974.398-6; según poder de representación, de la empresa BILMAY S.A.

PRESENTE

**Re.:** OBRA: NUEVO PUENTE SOBRE EL RÍO NEGRO EN PICADA DE ORIBE. CONEXIÓN RUTA 43 Y CAMINO A LA Balsa. LICITACIÓN N° P/43. CORPORACIÓN VIAL DEL URUGUAY.

**Declaración de adhesión a PGA de obra**

De nuestra consideración:

Por la presente, se entrega copia del PGA de la obra del asunto al representante de la empresa BILMAY S.A., subcontratista de la empresa José J. Chediack S.A.I.C.A. Sucursal Uruguay, contratista de la obra de referencia. Por medio de esta entrega y a partir de ahora el subcontratista declara conocer y velar por el cumplimiento del PGA de obra.

En consecuencia, se adjunta:

- Anexo 1: Plan de Gestión Ambiental.

Por el Contratista

Nombre: Ing. Tomas Morel Quirno

C.I.: 6.470.431-9

Firma:

Por el Subcontratista

Nombre: Luis Fructuoso Montero Montenegro

C.I.: 1.974.398-6

Firma:



Montevideo, 13 de diciembre de 2021

Sres. Pergol  
Atento Eduardo Valdez

**Ref.:** OBRA: NUEVO PUENTE SOBRE EL RÍO NEGRO EN PICADA DE ORIBE. CONEXIÓN RUTA 43 Y CAMINO A LA Balsa. LICITACIÓN N° P/43. CORPORACIÓN VIAL DEL URUGUAY.

**Declaración de adhesión a PGA de obra**

De nuestra consideración:

- Por la presente se entrega copia del PGA de la obra de la referencia.
- De éste modo el subcontratista queda notificado y dará cumplimiento a los ítems que le corresponda del referido Plan.

Por José J. Chediack

Ing. Hernán Vázquez

Por el Subcontratista

4114001-3  
  
Sr. Eduardo Valdez

MTOPI		EXPEDIENTE N°
		2022-10-3-0000826
Oficina Actuante:	DNI - ADMINISTRACIÓN DOCUMENTAL 10/003/10021403	
Fecha:	03/03/2022 15:20:45	
Tipo:	Agregat Documentación	

Se adjunta informe trimestral de gestión ambiental.

Siga para la prosecución del trámite.-

Archivos Adjuntos		
#	Nombre	Convertido a PDF
1	2022-10-3-0000826-_7 - ITGA P43 - Nota Elevación OctNovDic21.pdf	Sí
2	2022-10-3-0000826-_Cuarto informe trimestral 1 120.pdf	Sí
3	2022-10-3-0000826-_Cuarto informe trimestral 121 239 compressed.pdf	Sí

Firmante:
FERNANDEZ FILIPPA,CARLOS

MTOPI		EXPEDIENTE N°
		2022-10-3-0000826
Oficina Actuante:	DNI - TÉCNICAS DE CONSTRUCCIÓN 10/003/10011000	
Fecha:	14/03/2022 14:02:25	
Tipo:	Enviar	

Se ha recibido ITGA de las obra P/43 periodo Octubre - Diciembre 2021, el cual se remite con destino a la UCAT para ser enviado a la CVU.

Firmante:
GOYENECHÉ, MARTIN

MTOPI		EXPEDIENTE N°
		2022-10-3-0000826
Oficina Actuante:	DNI - PROGRAMACIÓN 10/003/10012000	
Fecha:	08/04/2022 18:00:29	
Tipo:	Enviar	

Pase a CVU.

Firmante:
CARLOMAGNO ESPONDABURU, MARIA

MTOPI		EXPEDIENTE N°
		2022-10-3-0000826
Oficina Actuante:	DNI - SECRETARÍA GENERAL 10/003/10001400	
Fecha:	25/04/2022 13:29:46	
Tipo:	Elevar	

Se eleva a la Dirección General de Secretaría para su conocimiento sugiriendo la remisión de los presentes obrados a la Corporación Vial del Uruguay S.A. para la prosecución del trámite correspondiente.

Actuante:
BENTANCUR SUAREZ, LORENA
Pase a Firma
CIGANDA HERNAN

MTOPI		EXPEDIENTE N°
		2022-10-3-0000826
Oficina Actuante:	DNV - SECRETARÍA GENERAL 10/003/10001400	
Fecha:	26/04/2022 08:29:12	
Tipo:	AUTO- Constancia de Pase a Firma	

AG - Constancia de Firma.

Pase a Firma		
CIGANDA HERNAN	26/04/2022 08:29:11	Avala el documento

MTOPI		EXPEDIENTE N°
		2022-10-3-0000826
Oficina Actuante:	DGS - ANÁLISIS Y GESTIÓN 10/001/10030110	
Fecha:	26/04/2022 11:51:16	
Tipo:	Enviar	

Con lo informado por la Dirección Nacional de Vialidad, se envía a Asesores del Sr. Ministro, para su conocimiento y consideración.-

Firmante:
ROMEUI, ALEJANDRO



MTOPI		EXPEDIENTE N°
		2022-10-3-0000826
Oficina Actuante:	MINISTRO - 10/000/00000000	
Fecha:	04/07/2023 10:39:26	
Tipo:	Enviar	

Habiendo tomado conocimiento, remítase el expediente a la Corporación Vial del Uruguay S. A.

Firmante:
GONZALEZ, CARLOS ORIBE

MTOPI		EXPEDIENTE N°
		2022-10-3-0000826
Oficina Actuante:	DGS - DIRECCION GENERAL 10/001/10000000	
Fecha:	04/07/2023 11:19:50	
Tipo:	Enviar	

**DIRECCIÓN GENERAL**

Pase a Administración Documental.

Teniendo en cuenta el informe precedente, se remiten estas actuaciones a la CVU S.A., para la prosecución del trámite correspondiente.

Firmante:
SOLER MALLO, GRACIELA RITA

MTOPI		EXPEDIENTE N°
		2022-10-3-0000826
Oficina Actuante:	DGS - ADMINISTRACIÓN DOCUMENTAL	
Fecha:	04/07/2023 13:12:06	
Tipo:	Enviar	

Pase a CVU como esta dispuesto

LA FORMA DOCUMENTAL SE PASO AL ORGANISMO: CORPORACION VIAL DEL URUGUAY S.A.

Firmante:
SALDIVIA, SUSAN