



**Srs. Hernandez & Gonzalez**  
**Ing.: Enrique Medina**  
**Presente:**

***Ref.: Obra Ampliación de Licitación Pública M69***  
***rehabilitación tramo 352km000 a 369km000***  
***Período febrero, marzo y abril 2023***

### **Informe Trimestral de Gestión Ambiental 3**

Por la presente elevamos a Ud. *ITGA* elaborado para la obra de referencia, correspondiente al período: *febrero, marzo y abril 2023*.

Sin otro particular, saluda a Ud. atentamente.

A handwritten signature in black ink, appearing to read 'Carlos Pereyra', is written over a horizontal line.

Ing.: Carlos Pereyra  
Meliter S.A.



## INFORME TRIMESTRAL DE GESTIÓN AMBIENTAL

### *Obra Ampliación de Licitación Pública M69 rehabilitación tramo 352km000 a 369km000*

Período febrero, marzo y abril 2023

A handwritten signature in black ink, which appears to read 'Carlos Pereyra', is written over a horizontal blue line.

**Técnico Ambiental**

**Ing. Carlos Pereyra**



## Contenido

1-	ACTIVIDADES DESARROLLADAS EN LA OBRA .....	4
2-	ACTUALIZACIONES DE LOS DOCUMENTOS AMBIENTALES .....	5
3-	GESTION DE CANTERAS .....	5
4-	REGISTROS DE GESTION AMBIENTAL .....	5
5.1.	LIMPIEZA DE BAÑOS QUIMICOS.....	5
5.2.	RESIDUOS DOMESTICOS.....	6
5.3.	RESIDUOS ESPECIALES .....	7
5.4.	MANTENIMIENTO DE EQUIPOS.....	7
5.5.	ABASTECIMIENTO DE COMBUSTIBLE .....	7
5.6.	LAVADO DE MAQUINARIA .....	8
5.7.	DERRAMES .....	8
5.8.	LISTADO DE PROVEEDORES.....	8
5.9.	CAPACITACIONES .....	8
5.10.	CONTINGENCIAS OCURRIDAS .....	8
5-	INFORMES DE MONITOREO DE VARIABLES AMBIENTALES.....	9
6-	PERSONAL AFECTADO A LA OBRA.....	9
7-	ACTIVIDADES DE CAPACITACIÓN .....	9
8-	INTERACCIÓN CON LA COMUNIDAD LOCAL.....	9
9-	AUDITORIAS AMBIENTALES .....	9
10-	CONTINGENCIAS .....	10
	ANEXOS.....	11



## 1- ACTIVIDADES DESARROLLADAS EN LA OBRA

En el periodo de referencia se realizaron las siguientes tareas:

- Reciclado con cemento portland
- Imprimación
- Tendido de carpeta asfáltica

### Ubicación del campamento.

El obrador principal se ubica en el padrón 15830 de ramal ruta 7, el mismo viene siendo utilizado por la empresa Meliter para las obras que está ejecutando en ese ramal contratada por el MTOP. según se indica en figura 1.



Figura 1: Ubicación del obrador

El obrador cuenta con 2 baños químicos, uno para uso exclusivo de mujeres, los mismos son desagotados y limpiados por la empresa El Raval quien suministra los baños químicos.

Se dispone de contenedores acondicionados para: oficina técnica y administración, 1 comedor y lugar de resguardo para el personal, pañol, recinto para almacenamiento de

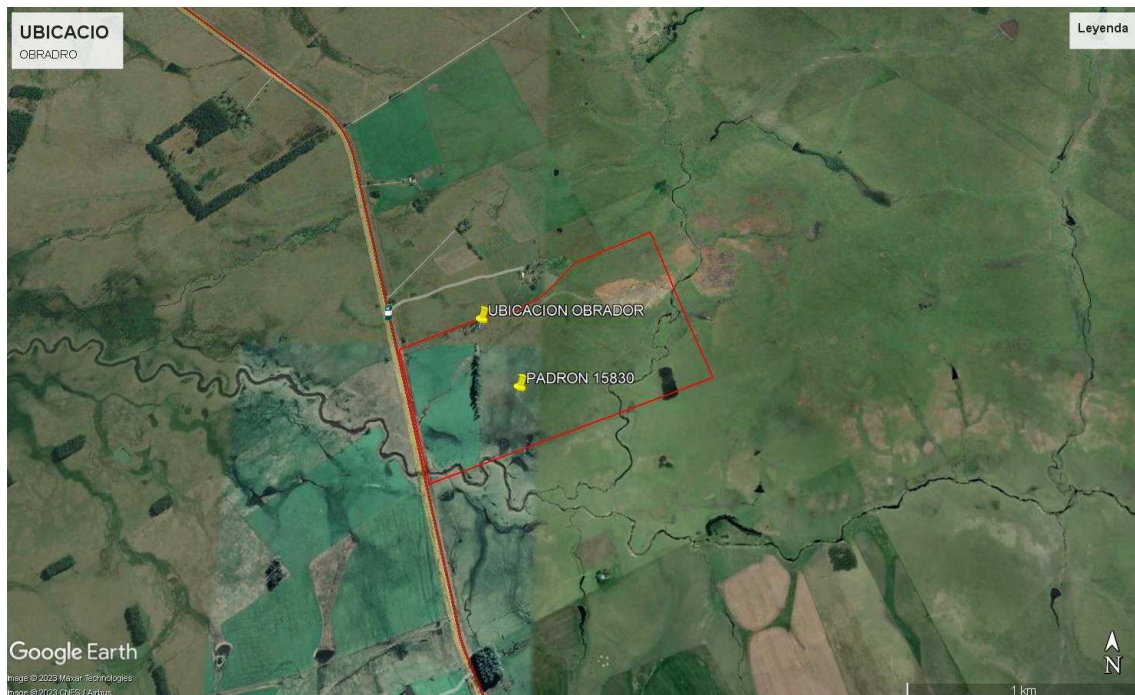

productos químicos, estacionamiento para vehículos y estacionamiento para equipos. El agua para consumo humano es de tipo comercial, distribuida en bidones. En el campamento se cuenta con dispensadores.

El suministro de energía eléctrica es a través de generador a gas oil de 15 Kva. En el obrador se contará con la memoria eléctrica de la toda la instalación, realizada por técnico habilitado por UTE.

El recinto para productos químicos consiste en un contenedor, con ventilación suficiente, bandejas de contención de acuerdo a la cantidad que se deposite. En el mismo se cuenta con las fichas de datos de seguridad correspondientes, así como también estarán disponibles en oficina administrativa.

Se instalaron junto al comedor 3 recipientes para disposición temporal de residuos asimilables a domésticos, generados en el obrador (papel, plástico y orgánico), los mismos son vaciados a medida que se requiere y los residuos son llevados por personal de la empresa al vertedero municipal de Melo, se adjuntan registros en anexos.

## **2- ACTUALIZACIONES DE LOS DOCUMENTOS AMBIENTALES**

La empresa Meliter adhirió al PGA de Hernandez y Gonzalez, se adjunta en anexos la nota de adhesión.

## **3- GESTION DE CANTERAS**

Para esta obra se explotó la cantera ubicada en los padrones N° 11295 y 11296, de la 8ª sección catastral del departamento de Rivera y cantera de piedra ubicada en el padrón 6727 de la 11ª sección catastral de Cerro Largo (se adjuntan copias de la habilitación correspondiente).

## **4- REGISTROS DE GESTION AMBIENTAL**

### **5.1. LIMPIEZA DE BAÑOS QUIMICOS**

En el periodo de referencia se contó con baños químicos los cuales fueron limpiados y desagotados por la empresa El Raval según el siguiente resumen, los remitos se adjuntan en anexos.



FECHA	CANTIDAD DE BAÑOS	N° REMITO
07/02/2023	2	7544
14/02/2023	2	7619
21/02/2023	2	7635
28/02/2023	2	7641
06/03/2023	2	7567
14/03/2023	2	7722
11/04/2023	2	7816
20/04/2023	2	7768
27/04/2023	2	7772

## 5.2. RESIDUOS DOMESTICOS

Los puntos de generación y recolección de residuos son de tipo transitorios, ubicándose junto al comedor los tachos para los distintos tipos de residuos en el obrador, con la identificación correspondiente.

Una vez colmada la capacidad de los tachos de residuos, éstos se transportan al vertedero municipal de Melo según el siguiente resumen, los remitos se adjuntan en anexos.

FECHA	TIPO DE RESIDUOS	N° REMITO
03/02/2023	Orgánico/plástico/papel y cortón	41022
10/02/2023	Orgánico/plástico/papel y cortón	41023
17/02/2023	Orgánico/plástico/papel y cortón	41024
24/02/2023	Orgánico/plástico/papel y cortón	41025
02/03/2023	Orgánico/plástico/papel y cortón	41026
09/03/2023	Orgánico/plástico/papel y cortón	41027
17/03/2023	Orgánico/plástico/papel y cortón	41058
24/03/2023	Orgánico/plástico/papel y cortón	41029



13/04/2023	Orgánico/plástico/papel y cortón	41041
21/04/2023	Orgánico/plástico/papel y cortón	41042
28/04/2023	Orgánico/plástico/papel y cortón	41043

### 5.3. RESIDUOS ESPECIALES

Aquellos residuos que surgen de los mantenimientos se depositan transitoriamente en el obrador, debidamente señalizados y se gestionan con envíos al depósito en Canelones, en el periodo de referencia no se realizaron envíos para disposición final.

### 5.4. MANTENIMIENTO DE EQUIPOS

Los mantenimientos de los equipos de obra se realizan por personal del área de mantenimiento mecánico de la empresa que cuenta con todos los elementos de contención para realizar dichos mantenimientos. Los mismos cuentan con bandejas de contención para posibles derrames, así como también con recipientes para disponer los residuos que se generen de los mantenimientos y servicios los que son trasladados por ellos al depósito de Canelones donde luego se realiza disposición final con empresas habilitadas por Dinacea.

En el periodo de referencia se realizaron servicios a diferentes equipos, los registros de los servicios se adjuntan en anexos.

### 5.5. ABASTECIMIENTO DE COMBUSTIBLE

El abastecimiento de combustible se realiza mediante camión surtidor de estación de servicio de la ciudad de Melo, directamente en cada equipo, en el obrador no se cuenta con depósito de combustible. Se adjunta en anexos planilla de las cargas realizadas en el periodo de referencia.



## 5.6. LAVADO DE MAQUINARIA

En el periodo de referencia no se realizó lavado de equipos ni máquinas de obra.

## 5.7. DERRAMES

En el periodo de referencia no se registraron derrames que debieran ser tratados.

## 5.8. LISTADO DE PROVEEDORES

En el periodo de referencia se registra el siguiente listado de proveedores relacionados con la obra:

- **Estación de servicio Disa de la ciudad de Melo**, suministro de gas oil.
- **El Raval**, suministro y mantenimiento de baños químicos
- **H. Petersen**, realizan el mantenimiento preventivo de la maquinaria (Caterpillar en garantía), encargándose de la disposición final de los residuos generados.

## 5.9. CAPACITACIONES

En el periodo de referencia se realizaron capacitaciones al personal y se difundieron videos de seguridad y cuidado del medio ambiente. En noviembre se realizó campaña con los niños familiares de los trabajadores relacionado a la alimentación saludable.

## 5.10. CONTINGENCIAS OCURRIDAS

En el periodo de referencia no se registraron contingencias que debieran ser tratadas.





## **5- INFORMES DE MONITOREO DE VARIABLES AMBIENTALES**

No aplica para el periodo de referencia.

## **6- PERSONAL AFECTADO A LA OBRA**

Al final del periodo de referencia se cuenta con un total de 15 operarios en obra, en anexos se adjunta nómina.

## **7- ACTIVIDADES DE CAPACITACIÓN**

En el periodo de referencia se realizaron capacitaciones al personal y se difundieron videos de seguridad y cuidado del medio ambiente. En noviembre se realizó campaña con los niños familiares de los trabajadores relacionado a la alimentación saludable.

## **8- INTERACCIÓN CON LA COMUNIDAD LOCAL**

En el periodo de referencia se ha tenido interacción con la comunidad local, en especial con la población de Melo, ya que la mayoría del personal de obra reside temporalmente en Melo en casas que la empresa alquiló con ese fin.

También se cuenta con personal de la zona para la obra.

En el periodo de referencia no se han registrado quejas ni reclamos de la población ni de vecinos cercanos a la obra.

## **9- AUDITORIAS AMBIENTALES**

En el periodo de referencia no se recibieron Auditorías Ambientales.



## 10- CONTINGENCIAS

En el periodo de referencia no se registraron contingencias que debieran ser contenidas.



## ANEXOS

---

- Adhesión al PGA H&G
- Habilitación de cantera
- Autorización de obradores
- Remitos de limpieza de baños químicos
- Remitos de disposición de residuos
- Registros de mantenimientos
- Registro de combustible
- Nóminas de personal



DIRECCIÓN  
NACIONAL DE  
VIALIDAD



Ministerio  
de Transporte  
y Obras Públicas



Tacuarembó 6 de Diciembre de 2022

REF: Contrato M/69: Mantenimiento por niveles de servicio circuito Ruta 26. Tramo: Río Queguay Chico - Ruta 5. Ampliación III – OBRA 1: Rehabilitación de pavimento, Ruta 26, tramo: 352k000 - 369k000

Sr. Director de las Obras  
Ing Enrique Medina.

Se autoriza la utilización como Obrero principal el presentado por la firma Meliter S.A, ubicado en el padrón 15830 de Ruta 7 Ramal Ramón Trigo para las actividades reseñadas en su nota y el manejo en particular de los residuos especiales de obra. Se deberá acreditar en los ITGA de la obra, la operativa específica de disposición y los comprobantes del manejo de estos en el marco de Contrato.

Se permite la ubicación del laboratorio de obra de suelos y reciclado en las instalaciones del campamento DNV Caraguatá (355k000 de Ruta 26), así como la posibilidad del depósito transitorio de equipo específico a las obras.

Saluda atte.

Ing. Agustina Mimbacas  
Div. Regional 4  
DNV-MTOP



Ministerio  
de Ambiente

MINISTERIO DE AMBIENTE

Expte. 2021/003750  
R.M. 208/2022

Montevideo, 23 FEB. 2022

VISTO: la comunicación realizada por MELITER S.A. respecto de su proyecto de extracción de material granular basáltico, ubicado en los padrones N° 11.295 y 11.296, de la 8ª sección catastral del departamento de Rivera (Exp. 2021/36001/003750);

RESULTANDO: I) que dicha comunicación fue realizada con fecha 14 de diciembre de 2021, proponiendo la clasificación del proyecto en la categoría "A", prevista en el literal "a" del artículo 5º del Reglamento de Evaluación de Impacto Ambiental y Autorizaciones Ambientales (aprobado por Decreto 349/005, de 21 de setiembre de 2005);

II) que según surge del informe de la División Evaluación de Impacto Ambiental y Licencias Ambientales de fecha 24 de enero de 2022, y del certificado de clasificación de igual fecha, el proyecto fue clasificado en la categoría "A", correspondiente a "actividades, construcciones u obras, cuya ejecución sólo presentaría impactos ambientales negativos no significativos, dentro de lo tolerado y previsto por las normas vigentes";

CONSIDERANDO: I) que dada la categoría en la que se clasificó el proyecto, corresponde otorgar la Autorización Ambiental Previa, según lo dispuesto por el artículo 8º del reglamento, sujeto a las condiciones que se dirán;

II) que según informe de la División Evaluación de Impacto Ambiental y Licencias Ambientales de 24 de enero de 2022, dicho proyecto no requiere realizar actividades preparatorias para su ejecución, por lo que habrá de otorgarse igualmente la Autorización Ambiental de Operación (artículos 23 y 24 del reglamento);

ATENCIÓN: a lo dispuesto por la Ley N° 16.466, de 19 de enero de 1994, la Ley N° 17.283, de 28 de noviembre de 2000, los artículos 291 y siguientes

de la Ley N° 19.889, de 9 de julio de 2020, y el Decreto N° 349/005, de 21 de setiembre de 2005;

EL MINISTRO DE AMBIENTE

RESUELVE:

1°. Concédese Autorización Ambiental Previa y Autorización Ambiental de Operación a MELITER S.A. (RUT 214671920017), respecto de su proyecto de extracción de material granular basáltico, ubicado en los padrones N° 11.295 y 11.296, de la 8ª sección catastral del departamento de Rivera.

2°. Las autorizaciones referidas en el ordinal anterior se conceden sujetas al estricto cumplimiento de los compromisos emergentes de la tramitación de la presente resolución y de las siguientes condiciones:

- a) Toda variación significativa al proyecto deberá ser comunicada a la Dirección Nacional de Calidad y Evaluación Ambiental para su análisis y eventual aprobación.
- b) Deberá notificar a la Dirección Nacional de Calidad y Evaluación Ambiental la fecha de inicio de ejecución del proyecto.
- c) Toda vez que se requiera trasiego de combustibles, lubricantes y líquidos hidráulicos en el área de trabajo, se deberán colocar materiales impermeables o absorbentes de hidrocarburos debajo del sitio, cubriendo la superficie del suelo en el sitio de operación, que actúen de contención en caso de derrame.
- d) En caso de generarse residuos categoría I, sólidos o líquidos, deberán ser almacenados transitoriamente en recipientes cerrados y dispuestos por gestor autorizado.
- e) Los camiones deberán circular por ruta con lonas que cubran su caja.
- f) Se deberá presentar a la Dirección Nacional de Calidad y Evaluación Ambiental, para su aprobación, dentro de 2 (dos) meses de finalizada la ejecución del proyecto, un informe de cierre que verifique el cumplimiento de los planes de gestión ambiental de operación y fase de clausura, el que deberá contar con fotografías obtenidas desde sitios georreferenciados, que muestren la situación



previa al inicio de la actividad, durante la actividad y la posterior al abandono.

3º. La Autorización Ambiental de Operación se concede por el plazo de 36 (treinta y seis) meses, contados a partir del día siguiente al inicio de la ejecución del proyecto, para un volumen total de hasta 100.000 m<sup>3</sup> (cien mil metros cúbicos) de material granular basáltico medida en banco.

4º. Previénese a la interesada que la presente autorización quedará sin efecto, si no se inicia la ejecución del proyecto dentro del plazo legal previsto por el artículo 608 de la Ley N° 18.719, de 27 de diciembre de 2010 (dos años, contados a partir de la notificación).

5º. Esta resolución se dicta en cumplimiento de las normas en que se funda, por lo que es sin perjuicio de permisos o autorizaciones que correspondan y de los derechos de terceros que pudieran corresponder.

6º. Notifíquese al interesado, y comuníquese a la Intendencia de Rivera, a la Junta Departamental de Rivera, a la Dirección Nacional de Vialidad y a la Dirección Nacional de Minería y Geología, del Ministerio de Industria, Energía y Minería. Cumplido, siga a la Dirección Nacional de Calidad y Evaluación Ambiental a sus efectos.

**Adrián Peña**  
Ministro de Ambiente







Ministerio  
de Ambiente

MINISTERIO DE AMBIENTE

Montevideo, 11 JUN. 2021

Expte. 2021/003087  
R.M. 413/2021

VISTO: la comunicación realizada por MELITER SA, RUT N° 214671920017, respecto a su proyecto de extracción de tosca y piedra partida para obra pública, ubicado en el padrón N° 6.727 de la 11ª Sección Catastral del departamento de Cerro Largo (Exp. 2021/14000/003087);

RESULTANDO: I) que en dicha comunicación, presentada el día 28 de abril de 2021, se propuso la clasificación del proyecto en la categoría "A", prevista en el literal "a" del artículo 5º del Reglamento de Evaluación de Impacto Ambiental y Autorizaciones Ambientales (aprobado por Decreto N° 349/005, de 21 de setiembre de 2005);

II) que según surge del informe de la División Evaluación de Impacto Ambiental y Licencias Ambientales, firmado el 12 de mayo de 2021 y del certificado de clasificación firmado el día 13 de mayo de 2021, el proyecto fue clasificado en la categoría "A", correspondiente a "actividades, construcciones u obras, cuya ejecución sólo presentaría impactos ambientales negativos no significativos, dentro de lo tolerado y previsto por las normas vigentes";

CONSIDERANDO: I) que dada la categoría en la que se clasificó el proyecto, corresponde otorgar la Autorización Ambiental Previa, según lo dispuesto por el artículo 8º del reglamento, sujeto a las condiciones que se dirán;

II) que tratándose de un proyecto minero, sin obra civil ni fase de implantación diferenciada, habrá de otorgarse igualmente la Autorización Ambiental de Operación (artículos 23 y

24 del Reglamento de Evaluación de Impacto Ambiental y Autorizaciones Ambientales);

ATENTO: a lo dispuesto por los artículos 291 y ss. de Ley N° 19.889, de 9 de julio de 2020, por la Ley No 17.283, de 28 de noviembre de 2000, por la Ley N° 16.466, de 19 de enero de 1994, y por el Decreto N° 349/005, de 21 de setiembre de 2005;

EL MINISTRO DE AMBIENTE

RESUELVE:

1°. Concédese Autorización Ambiental Previa y Autorización Ambiental de Operación a MELITER SA, RUT N° 214671920017, respecto a su proyecto de extracción de tosca y piedra partida, ubicado en el padrón N° 6.727 de la 11ª Sección Catastral del departamento de Cerro Largo.

2°. Las autorizaciones referidas en el ordinal anterior se conceden sujetas al estricto cumplimiento de los compromisos emergentes de la tramitación de la presente resolución y de las siguientes condiciones:

- a) toda modificación significativa al proyecto deberá ser comunicada a la Dirección Nacional de Calidad y Evaluación Ambiental, por escrito, para su análisis y eventual aprobación previa;
- b) el proponente contará con un plazo de 2 (dos) años, a partir del día hábil siguiente al de la notificación de la presente, para iniciar la ejecución del proyecto, y si no se iniciare, la presente autorización quedará sin efecto;
- c) el titular del proyecto deberá comunicar por escrito a la Dirección Nacional de Calidad y Evaluación Ambiental, con antelación suficiente, la fecha del inicio y finalización de la ejecución del proyecto;

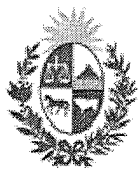

- d) toda vez que se realice trasiego de combustibles, lubricantes y líquidos hidráulicos en el área de trabajo se deberán colocar materiales absorbentes de hidrocarburos, cubriendo la superficie del suelo en el sitio de operación;
- e) en caso que se generen residuos Categoría I, según lo establecido en el Decreto 182/013, de 20 de junio de 2013, sean éstos sólidos o líquidos, o residuos contaminados con hidrocarburos y/u oleohidráulicos, deberán ser almacenados transitoriamente en recipientes cerrados y dispuestos por gestor autorizado;
- f) el plan de voladuras queda limitado a la detonación de una carga máxima de 35 kg (treinta y cinco kilogramos) de explosivo por elemento retardador; y
- g) dentro del plazo de 60 (sesenta) días de finalizada la ejecución del proyecto, el titular deberá presentar a la Dirección Nacional de Calidad y Evaluación Ambiental, un informe de cierre del trabajo desarrollado, el que deberá contar con fotografías obtenidas desde sitios georreferenciados, que muestren la situación previa al inicio de la actividad, durante la misma y posterior al abandono, así como el volumen de material retirado.

3º. La Autorización Ambiental de Operación se concede por el plazo de 3 (tres) años, contados a partir del día hábil siguiente al inicio de la ejecución del proyecto, y para extracción y trituración un volumen de hasta 40.000 m<sup>3</sup> (cuarenta mil metros cúbicos) de roca medidos en banco.

4º. Esta resolución se dicta en aplicación de las normas en que se funda, por lo que es sin perjuicio de otros permisos o autorizaciones y de los derechos de terceros que pudieran corresponder.

5º. Notifíquese a la interesada y remítase copia de la presente a la Dirección Nacional de Minería y Geología y a la Intendencia de Cerro Largo. Cumplido, pase a la Dirección Nacional de Calidad y Evaluación Ambiental a sus efectos.



**Adrián Peña**  
Ministro de Ambiente

Transportes  
**EL RAVAL**



P. Figari 720 - Melo  
Tel.: 4642 2752  
Cels.: 099803283 / 284

**REMITO**

7722

Día	Mes	Año
14	03	23

Nombre: *MELITER*

Dirección: *ROTA 44 KM 7 - F. MUERTO*

Cant.	Detalle	P. Un.	P. Total
<i>2</i>	<i>DESACOTES</i>		
	<i>B/quimicos</i>		
	<i>MARIA TEJERA</i>		

USO INTERNO  
Remito del 7401 al 8000 x 2 - 01/23

**TOTAL \$**

Firma del Remitente

Transportes  
**EL RAVAL**



P. Figari 720 - Melo  
Tel.: 4642 2752  
Cels.: 099803283 / 284

**REMITO**

N° 7567

Día	Mes	Año
6	3	23

Nombre: *MELITER*

Dirección: *ROTA 44 KM 7 - F. MUERTO*

Cant.	Detalle	P. Un.	P. Total
<i>2</i>	<i>DESACOTES</i>		
	<i>B/quimicos</i>		
	<i>MARIA TEJERA</i>		

USO INTERNO  
Remito del 7401 al 8000 x 2 - 01/23

**TOTAL \$**

Firma del Remitente

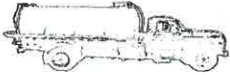

7816

Día	Mes	Año
11	4	23

P. Figari 720 - Melo  
Tel.: 4642 2752  
Cels.: 099803283 / 284

Nombre: Militar

Dirección: Carretera Puerto 44

Cant.	Detalle	P. Un.	P. Total
	limpiado de		
	baño quinches		
	Maza Techeza		

USO INTERNO  
Remito del 7401 al 8000 x 2 - 01/23

TOTAL \$

Firma del Remitente

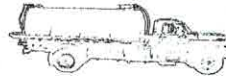

7768

Día	Mes	Año
20	4	23

P. Figari 720 - Melo  
Tel.: 4642 2752  
Cels.: 099803283 / 284

Nombre: MELITER

Dirección: RUJA 44 F. MUERTO

Cant.	Detalle	P. Un.	P. Total
2	DESABOTES DE		
	BAÑOS QUINCHES		
	Maza Techeza		

USO INTERNO  
Remito del 7401 al 8000 x 2 - 01/23

TOTAL \$

Firma del Remitente

Transportes  
**EL RAVAL**

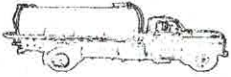

**REMITO**

7772

P. Figari 720 - Melo  
Tel.: 4642 2752

Día	Mes	Año
27	04	23

C 's.: 099803283 / 284

Nombre: MELTER  
Dirección: RUTA 44 F. MORENO

Cant.	Detalle	P. Un.	P. Total
2	LIMPIEZA LE BAÑOS QUIMIOS		
	Maria Techeva		

USO INTERNO  
Remito del 7401 al 8000 x 2 - 01/23

TOTAL \$

Firma del Remitente



**REMITO**

Nº 7544

P. Figari 720 - Melo  
Tel.: 4642 2752  
Cels.: 099803283 / 284

Día	Mes	Año
07	02	23

Nombre: MELITER

Dirección: RUTA 44 KM 7 F. MUERTO

Cant.	Detalle	P. Un.	P. Total
2	DESACOTES		
	B/QUIMICOS		
	Maziz Techerza		

USO INTERNO  
Remito del 7401 al 8000 x 2 - 01/23

TOTAL \$

Firma del Remitente



**REMITO**

Nº 7619

P. Figari 720 - Melo  
Tel.: 4642 2752  
Cels.: 099803283 / 284

Día	Mes	Año
14	2	23

Nombre: MELITER

Dirección: RUTA 44 KM 7 F. MUERTO

Cant.	Detalle	P. Un.	P. Total
2	DESACOTES		
	B/QUIMICOS		
	Maziz Techerza		

USO INTERNO  
Remito del 7401 al 8000 x 2 - 01/23

TOTAL \$

Firma del Remitente







MELITER S.A.



ISO 9001:2015  
ISO 14001:2015  
LISOALSQA LSOA

LABORATORIO NACIONAL DE INVESTIGACIONES Y DESARROLLO TECNOLÓGICO

41022

NOTA DE ENTREGA

Tel. (598) 2601 0980 / Fax: 2600 5880

Av. Italia 6795

C.P. 11500

proveedores@meliter.com.uy  
www.meliter.com.uy

Cliente / Operario: Maria Techeza

Dirección: Voleto municipal

DIA	MES	AÑO
3	2	23

Cantidad	Viajes	Detalle	Origen	Destino
2		Balbas con plasticas	Volquete Rural Pcia 2	Volquete municipal
1		Balbas con 2. organicos		

Maria Techeza

Firma Chofer

Firma Receptor

Firma Capataz



MELITER S.A.



ISO 9001:2015  
Plus certifié



ISO 14001:2015  
Plus certifié



ISOALSOA LSOA  
SISTÈME DE GESTION DE LA QUALITÉ

41023

NOTA DE ENTREGA

Tel. (598) 2601 0980 / Fax: 2600 5880  
Av. Italia 6795

C.P. 11500

proveedores@meliter.com.uy  
www.meliter.com.uy

Cliente / Operario: María Techeza

Dirección: Volquete

DIA	MES	AÑO
10	7	23

Cantidad	Viajes	Detalle	Origen	Destino
1		Bebes con P. organicos	Operador Pamela Ruiz?	Volquete municipal
2		Bebes con plasticos		

María Techeza

Firma Chofer

Firma Receptor

Firma Capataz



MELITER S.A.



LSOALSQA LSOQA

LABORATORIO NACIONAL DE CALIBRACION Y METROLOGIA

41024

NOTA DE ENTREGA

Tel. (598) 2601 0980 / Fax: 2600 5880

Av. Italia 6795

C.P. 11500

proveedores@meliter.com.uy  
www.meliter.com.uy

Cliente / Operario: Maria Techeza

Dirección: Yabquetá

DIA	MES	AÑO
17	2	23

Cantidad	Viajes	Detalle	Origen	Destino
2		Bolbas con plasticos	Corador	Yabquetá municipal
1		Bolba con papeles.	Ramón R?	

Maria Techeza

Firma Chofer

Firma Receptor

Firma Capataz



MELITER S.A.



LSQALSOA LSQA

MANEJO DE CALIDAD, AMBIENTE Y SEGURIDAD EN EL TRABAJO

41025

NOTA DE ENTREGA

Tel. (598) 2601 0980 / Fax: 2600 5880 C.P. 11500  
Av. Italia 6795

proveedores@meliter.com.uy  
www.meliter.com.uy

Cliente / Operario: M. Tcheza

Dirección: Volquete municipal

DIA	MES	AÑO
24	2	23

Cantidad	Viajes	Detalle	Origen	Destino
2		Bolbe con nylon	Operador Romal K 67	Volquete municipal
1		Bolbe con R.ORGANKOS		
1		Bolbe con carton.		

Firma Chofer

Maria Tcheza

Firma Receptor

Firma Capataz



Tel. (598) 2601 0980 / Fax: 2600 5880  
Av. Italia 6795

C.P. 11500

proveedores@meliter.com.uy  
www.meliter.com.uy

41026

NOTA DE ENTREGA

Cliente / Operario: Maria Techeza

DIA	MES	AÑO
2	3	23

Dirección: Volqueta municipal.

Cantidad	Viajes	Detalle	Origen	Destino
2		Bolsa con nylon	Obraoz Ramal Ruta 7	Volqueta municipal.
1		Bolsa con 2. orgánicos.		

Maria Techeza  
Firma Chofer

Firma Receptor

Firma Capataz



41027

NOTA DE ENTREGA



Tel. (598) 2601 0980 / Fax: 2600 5880  
Av. Italia 6795

C.P. 11500

proveedores@meliter.com.uy  
www.meliter.com.uy

Cliente / Operario: M. Techeza

DIA	MES	AÑO
9	3	23

Dirección: Volqueta municipal

Cantidad	Viajes	Detalle	Origen	Destino
1		Bolsa con 2. organicos	Kamal Ruta 7	Volqueta municipal.
2		Bolsa con plasticos		
1		Bolsa con carton.		
			Obzador	Volqueta municipal.

Maria Techeza

Firma Chofer

Firma Receptor

Firma Capataz



Tel. (598) 2601 0980 / Fax: 2600 5880  
Av. Italia 6795

C.P. 11500

proveedores@meliter.com.uy  
www.meliter.com.uy

41028

NOTA DE ENTREGA

Cliente / Operario: M. Techeza

DIA	MES	AÑO
17	3	23

Dirección: Volpeta

Cantidad	Viajes	Detalle	Origen	Destino
1		Caja con carbon	Obrazador Ramel Ródriz	Volpeta municipal.
2		Bolsa con nylon		

\_\_\_\_\_  
Firma Chofer

Maria Techeza  
Firma Receptor

\_\_\_\_\_  
Firma Capataz





Tel. (598) 2601 0980 / Fax: 2600 5880  
Av. Italia 6795

C.P. 11500

proveedores@meliter.com.uy  
www.meliter.com.uy

41029

NOTA DE ENTREGA

Conduc. / Operario: Maria Techeza

DIA	MES	AÑO
24	3	23

Dirección: Volquetea

Cantidad	Viajes	Detalle	Origen	Destino
2		Bolsas con carton	Obrador Ramel Zuleta	Volquetea municipal.
1		Bolsa con R.orgánicos		
1		Bolsa con nylon.		

Maria Techeza  
Firma Chofer

\_\_\_\_\_  
Firma Receptor

\_\_\_\_\_  
Firma Capataz



41041

NOTA DE ENTREGA



Tel. (598) 2601 0980 / Fax: 2600 5880  
Av. Italia 6795

C.P. 11500

proveedores@meliter.com.uy  
www.meliter.com.uy

Cliente / Operario: M. Techeza

DIA	MES	AÑO
13	4	23

Dirección: Volequete municipal

Cantidad	Viajes	Detalle	Origen	Destino
1		Bolsa con R.ORGANICOS	Obzador Ranzil 27 M69.	Volequete municipal
1		Caja con carton		

Maria Techeza.

Firma Chofer

Firma Receptor

Firma Capataz



41043

NOTA DE ENTREGA



Tel. (598) 2601 0980 / Fax: 2600 5880  
Av. Italia 6795

C.P. 11500

proveedores@meliter.com.uy  
www.meliter.com.uy

Cliente / Operario: Maria Techeza

DIA	MES	AÑO
28	4	23

Dirección: Veduggia municipal

Cantidad	Viajes	Detalle	Origen	Destino
2		Bolsas con nylon	Obizabo	
1		Bolsa con R. organicos	Ramal Veduggia	
			R7 y	
			M69	

Maria Techeza  
Firma Chofer

\_\_\_\_\_  
Firma Receptor

\_\_\_\_\_  
Firma Capataz



41042

NOTA DE ENTREGA



Tel. (598) 2601 0980 / Fax: 2600 5880  
Av. Italia 6795

C.P. 11500

proveedores@meliter.com.uy  
www.meliter.com.uy

Cliente / Operario: Mazia Techeza

DIA	MES	AÑO
21	4	23

Dirección: Volquete municipal

Cantidad	Viajes	Detalle	Origen	Destino
2		Bolsas con nylon	Obra	
1		Bolsa con R. organicos	Ramal	Volquete
2		Bolsa con carton	R7 y M69	

Firma Chofer

Firma Receptor

Firma Capataz

Fecha	Obra	Lugar	Combustible	Codigo / Matricula	Litros Cargados
2023-02-09 12:47	RUTA 26 CARAGUATA	DISA MELO	GasOil	12561	219
2023-02-09 12:50	RUTA 26 CARAGUATA	DISA MELO	GasOil	12334	170
2023-02-09 12:55	RUTA 26 CARAGUATA	DISA MELO	GasOil	12305	100
2023-02-09 12:57	RUTA 26 CARAGUATA	DISA MELO	GasOil	15317	105
2023-02-09 13:03	RUTA 26 CARAGUATA	DISA MELO	GasOil	12309	80
2023-02-09 13:06	RUTA 26 CARAGUATA	DISA MELO	GasOil	GENERAL	134
2023-02-10 14:01	RUTA 26 CARAGUATA	DISA MELO	GasOil	CI-17152	112
2023-02-10 15:00	RUTA 26 CARAGUATA	DISA MELO	GasOil	12561	148
2023-02-10 15:04	RUTA 26 CARAGUATA	DISA MELO	GasOil	12334	110
2023-02-10 15:17	RUTA 26 CARAGUATA	DISA MELO	GasOil	GENERAL	61
2023-02-10 15:22	RUTA 26 CARAGUATA	DISA MELO	GasOil	12305	43
2023-02-10 15:23	RUTA 26 CARAGUATA	DISA MELO	GasOil	15443	126
2023-02-13 16:03	RUTA 26 CARAGUATA	DISA MELO	GasOil	12561	98
2023-02-13 16:05	RUTA 26 CARAGUATA	DISA MELO	GasOil	12334	83
2023-02-13 16:06	RUTA 26 CARAGUATA	DISA MELO	GasOil	12305	41
2023-02-13 16:07	RUTA 26 CARAGUATA	DISA MELO	GasOil	GENERAL	82
2023-02-13 16:09	RUTA 26 CARAGUATA	DISA MELO	GasOil	12309	47
2023-02-13 16:10	RUTA 26 CARAGUATA	DISA MELO	GasOil	12150	83
2023-02-13 16:12	RUTA 26 CARAGUATA	DISA MELO	GasOil	15444	66
2023-02-14 07:42	RUTA 26 CARAGUATA	DISA MELO	GasOil	12309	26
2023-02-14 07:43	RUTA 26 CARAGUATA	DISA MELO	GasOil	16359	44
2023-02-14 07:47	RUTA 26 CARAGUATA	DISA MELO	GasOil	CI-17152	20
2023-02-14 15:01	RUTA 26 CARAGUATA	DISA MELO	GasOil	12561	138
2023-02-14 15:05	RUTA 26 CARAGUATA	DISA MELO	GasOil	12334	125
2023-02-14 15:20	RUTA 26 CARAGUATA	DISA MELO	GasOil	GENERAL	118
2023-02-14 15:22	RUTA 26 CARAGUATA	DISA MELO	GasOil	12305	29
2023-02-16 08:13	RUTA 26 CARAGUATA	DISA MELO	GasOil	15317	80
2023-02-16 08:14	RUTA 26 CARAGUATA	DISA MELO	GasOil	15317	80
2023-02-16 08:27	RUTA 26 CARAGUATA	DISA MELO	GasOil	12305	80
2023-02-16 08:36	RUTA 26 CARAGUATA	DISA MELO	GasOil	GENERAL	75
2023-02-16 14:48	RUTA 26 CARAGUATA	DISA MELO	GasOil	12561	143
2023-02-16 14:49	RUTA 26 CARAGUATA	DISA MELO	GasOil	12309	30
2023-02-16 14:50	RUTA 26 CARAGUATA	DISA MELO	GasOil	12334	112
2023-02-20 14:33	RUTA 26 CARAGUATA	DISA MELO	GasOil	12561	170
2023-02-20 14:34	RUTA 26 CARAGUATA	DISA MELO	GasOil	12334	110
2023-02-20 14:36	RUTA 26 CARAGUATA	DISA MELO	GasOil	12305	62
2023-02-20 14:37	RUTA 26 CARAGUATA	DISA MELO	GasOil	15444	100
2023-02-20 14:38	RUTA 26 CARAGUATA	DISA MELO	GasOil	12309	164
2023-02-20 14:39	RUTA 26 CARAGUATA	DISA MELO	GasOil	GENERAL	164
2023-02-20 14:41	RUTA 26 CARAGUATA	DISA MELO	GasOil	15443	30
2023-02-21 15:44	RUTA 26 CARAGUATA	DISA MELO	GasOil	12139	167
2023-02-21 15:57	RUTA 26 CARAGUATA	DISA MELO	GasOil	12561	153
2023-02-21 15:59	RUTA 26 CARAGUATA	DISA MELO	GasOil	16359	50
2023-02-21 16:00	RUTA 26 CARAGUATA	DISA MELO	GasOil	12334	90
2023-02-21 16:01	RUTA 26 CARAGUATA	DISA MELO	GasOil	12305	40
2023-02-21 16:02	RUTA 26 CARAGUATA	DISA MELO	GasOil	GENERAL	75
2023-02-23 11:59	RUTA 26 CARAGUATA	DISA MELO	GasOil	12561	194

2023-02-23 13:35	RUTA 26 CARAGUATA	DISA MELO	GasOil	12334	194
2023-02-23 13:38	RUTA 26 CARAGUATA	DISA MELO	GasOil	12305	99
2023-02-23 13:41	RUTA 26 CARAGUATA	DISA MELO	GasOil	12309	87
2023-02-23 13:49	RUTA 26 CARAGUATA	DISA MELO	GasOil	15317	79
2023-02-23 13:54	RUTA 26 CARAGUATA	DISA MELO	GasOil	15317	90
2023-02-23 14:02	RUTA 26 CARAGUATA	DISA MELO	GasOil	GENERAL	110
2023-02-23 14:09	RUTA 26 CARAGUATA	DISA MELO	GasOil	CI-17152	47
2023-02-27 08:05	RUTA 26 CARAGUATA	DISA MELO	GasOil	CI-17152	175
2023-02-27 12:00	RUTA 26 CARAGUATA	DISA MELO	GasOil	12561	116
2023-02-27 13:36	RUTA 26 CARAGUATA	DISA MELO	GasOil	12334	80
2023-02-27 13:39	RUTA 26 CARAGUATA	DISA MELO	GasOil	12305	47
2023-02-27 13:42	RUTA 26 CARAGUATA	DISA MELO	GasOil	12309	33
2023-02-27 13:50	RUTA 26 CARAGUATA	DISA MELO	GasOil	15317	80
2023-02-27 14:03	RUTA 26 CARAGUATA	DISA MELO	GasOil	GENERAL	66
2023-02-27 16:19	RUTA 26 CARAGUATA	DISA MELO	GasOil	15443	115
2023-02-27 16:20	RUTA 26 CARAGUATA	DISA MELO	GasOil	16359	38
2023-02-27 16:22	RUTA 26 CARAGUATA	DISA MELO	GasOil	12150	20
2023-02-27 16:26	RUTA 26 CARAGUATA	DISA MELO	GasOil	12325	130
2023-03-01 16:01	RUTA 26 CARAGUATA	DISA MELO	GasOil	12150	78
2023-03-01 16:17	RUTA 26 CARAGUATA	DISA MELO	GasOil	12561	234
2023-03-01 16:18	RUTA 26 CARAGUATA	DISA MELO	GasOil	15317	73
2023-03-01 16:19	RUTA 26 CARAGUATA	DISA MELO	GasOil	15317	78
2023-03-01 16:20	RUTA 26 CARAGUATA	DISA MELO	GasOil	12309	54
2023-03-01 16:21	RUTA 26 CARAGUATA	DISA MELO	GasOil	12305	76
2023-03-01 16:23	RUTA 26 CARAGUATA	DISA MELO	GasOil	12334	180
2023-03-01 16:25	RUTA 26 CARAGUATA	DISA MELO	GasOil	GENERAL	202
2023-03-02 10:37	RUTA 26 CARAGUATA	DISA MELO	GasOil	14063	50
2023-03-03 14:19	RUTA 26 CARAGUATA	DISA MELO	GasOil	12561	200
2023-03-03 14:20	RUTA 26 CARAGUATA	DISA MELO	GasOil	12334	180
2023-03-03 14:22	RUTA 26 CARAGUATA	DISA MELO	GasOil	12305	115
2023-03-03 14:23	RUTA 26 CARAGUATA	DISA MELO	GasOil	15317	79
2023-03-03 14:24	RUTA 26 CARAGUATA	DISA MELO	GasOil	15317	80
2023-03-03 14:25	RUTA 26 CARAGUATA	DISA MELO	GasOil	12309	50
2023-03-03 14:27	RUTA 26 CARAGUATA	DISA MELO	GasOil	12150	60
2023-03-03 14:27	RUTA 26 CARAGUATA	DISA MELO	GasOil	GENERAL	136
2023-03-07 14:50	RUTA 26 CARAGUATA	DISA MELO	GasOil	12561	191
2023-03-07 14:55	RUTA 26 CARAGUATA	DISA MELO	GasOil	12334	177
2023-03-07 14:59	RUTA 26 CARAGUATA	DISA MELO	GasOil	15443	50
2023-03-07 15:02	RUTA 26 CARAGUATA	DISA MELO	GasOil	12305	91
2023-03-07 15:04	RUTA 26 CARAGUATA	DISA MELO	GasOil	16351	91
2023-03-07 15:07	RUTA 26 CARAGUATA	DISA MELO	GasOil	15317	44
2023-03-07 15:08	RUTA 26 CARAGUATA	DISA MELO	GasOil	15317	66
2023-03-07 15:22	RUTA 26 CARAGUATA	DISA MELO	GasOil	GENERAL	200
2023-03-09 13:54	RUTA 26 CARAGUATA	DISA MELO	GasOil	12241	130
2023-03-09 14:51	RUTA 26 CARAGUATA	DISA MELO	GasOil	12561	222
2023-03-09 14:57	RUTA 26 CARAGUATA	DISA MELO	GasOil	12334	175
2023-03-09 15:00	RUTA 26 CARAGUATA	DISA MELO	GasOil	15443	48
2023-03-09 15:03	RUTA 26 CARAGUATA	DISA MELO	GasOil	12305	85
2023-03-09 15:10	RUTA 26 CARAGUATA	DISA MELO	GasOil	15317	80
2023-03-09 15:11	RUTA 26 CARAGUATA	DISA MELO	GasOil	15317	65

2023-03-09 15:17	RUTA 26 CARAGUATA	DISA MELO	GasOil	12309	55
2023-03-09 15:19	RUTA 26 CARAGUATA	DISA MELO	GasOil	12150	70
2023-03-09 15:23	RUTA 26 CARAGUATA	DISA MELO	GasOil	GENERAL	100
2023-03-13 08:05	RUTA 26 CARAGUATA	DISA MELO	GasOil	12561	128
2023-03-13 08:08	RUTA 26 CARAGUATA	DISA MELO	GasOil	12309	67
2023-03-13 08:24	RUTA 26 CARAGUATA	DISA MELO	GasOil	15317	50
2023-03-13 08:25	RUTA 26 CARAGUATA	DISA MELO	GasOil	12334	190
2023-03-13 08:29	RUTA 26 CARAGUATA	DISA MELO	GasOil	12305	90
2023-03-13 08:30	RUTA 26 CARAGUATA	DISA MELO	GasOil	12150	69
2023-03-13 08:32	RUTA 26 CARAGUATA	DISA MELO	GasOil	15443	100
2023-03-13 08:34	RUTA 26 CARAGUATA	DISA MELO	GasOil	GENERAL	150
2023-03-15 16:04	RUTA 26 CARAGUATA	DISA MELO	GasOil	12561	263
2023-03-15 16:06	RUTA 26 CARAGUATA	DISA MELO	GasOil	16351	62
2023-03-15 16:07	RUTA 26 CARAGUATA	DISA MELO	GasOil	12305	90
2023-03-15 16:09	RUTA 26 CARAGUATA	DISA MELO	GasOil	12309	58
2023-03-15 16:10	RUTA 26 CARAGUATA	DISA MELO	GasOil	GENERAL	135
2023-03-15 16:11	RUTA 26 CARAGUATA	DISA MELO	GasOil	15317	65
2023-03-15 16:17	RUTA 26 CARAGUATA	DISA MELO	GasOil	12334	149
2023-03-28 13:14	RUTA 26 CARAGUATA	DISA MELO	GasOil	12561	226
2023-03-28 13:15	RUTA 26 CARAGUATA	DISA MELO	GasOil	12334	150
2023-03-28 13:17	RUTA 26 CARAGUATA	DISA MELO	GasOil	12305	165
2023-03-28 13:20	RUTA 26 CARAGUATA	DISA MELO	GasOil	GENERAL	155
2023-03-28 13:21	RUTA 26 CARAGUATA	DISA MELO	GasOil	15443	100
2023-03-28 13:25	RUTA 26 CARAGUATA	DISA MELO	GasOil	15317	128
2023-04-10 10:52	RUTA 26 CARAGUATA	DISA MELO	GasOil	12561	270
2023-04-10 10:53	RUTA 26 CARAGUATA	DISA MELO	GasOil	12334	203
2023-04-10 10:54	RUTA 26 CARAGUATA	DISA MELO	GasOil	12305	100
2023-04-10 10:55	RUTA 26 CARAGUATA	DISA MELO	GasOil	16351	92
2023-04-10 10:56	RUTA 26 CARAGUATA	DISA MELO	GasOil	12309	73
2023-04-10 10:58	RUTA 26 CARAGUATA	DISA MELO	GasOil	15317	80
2023-04-10 10:58	RUTA 26 CARAGUATA	DISA MELO	GasOil	15317	76
2023-04-10 11:01	RUTA 26 CARAGUATA	DISA MELO	GasOil	GENERAL	106
2023-04-14 15:31	RUTA 26 CARAGUATA	DISA MELO	GasOil	12561	243
2023-04-14 15:33	RUTA 26 CARAGUATA	DISA MELO	GasOil	12305	86
2023-04-14 15:39	RUTA 26 CARAGUATA	DISA MELO	GasOil	12150	40
2023-04-14 15:41	RUTA 26 CARAGUATA	DISA MELO	GasOil	12334	106
2023-04-14 15:43	RUTA 26 CARAGUATA	DISA MELO	GasOil	12304	200
2023-04-14 15:45	RUTA 26 CARAGUATA	DISA MELO	GasOil	15317	66
2023-04-14 15:46	RUTA 26 CARAGUATA	DISA MELO	GasOil	15317	100
2023-04-14 15:48	RUTA 26 CARAGUATA	DISA MELO	GasOil	15443	45
2023-04-14 15:51	RUTA 26 CARAGUATA	DISA MELO	GasOil	16351	30
2023-04-14 15:55	RUTA 26 CARAGUATA	DISA MELO	GasOil	16359	85
2023-04-17 16:12	RUTA 26 CARAGUATA	DISA MELO	GasOil	12561	252
2023-04-17 16:13	RUTA 26 CARAGUATA	DISA MELO	GasOil	12334	135
2023-04-17 16:15	RUTA 26 CARAGUATA	DISA MELO	GasOil	12304	110
2023-04-17 16:16	RUTA 26 CARAGUATA	DISA MELO	GasOil	15317	59
2023-04-17 16:17	RUTA 26 CARAGUATA	DISA MELO	GasOil	15317	63
2023-04-17 16:18	RUTA 26 CARAGUATA	DISA MELO	GasOil	12305	83
2023-04-17 16:19	RUTA 26 CARAGUATA	DISA MELO	GasOil	15443	50
2023-04-17 16:20	RUTA 26 CARAGUATA	DISA MELO	GasOil	12150	83

2023-04-20 15:31	RUTA 26 CARAGUATA	DISA MELO	GasOil	12561	269
2023-04-20 15:33	RUTA 26 CARAGUATA	DISA MELO	GasOil	12305	77
2023-04-20 15:40	RUTA 26 CARAGUATA	DISA MELO	GasOil	12150	70
2023-04-20 15:42	RUTA 26 CARAGUATA	DISA MELO	GasOil	12334	130
2023-04-20 15:44	RUTA 26 CARAGUATA	DISA MELO	GasOil	12304	86
2023-04-20 15:47	RUTA 26 CARAGUATA	DISA MELO	GasOil	15317	45
2023-04-20 15:47	RUTA 26 CARAGUATA	DISA MELO	GasOil	15317	101
2023-04-20 15:50	RUTA 26 CARAGUATA	DISA MELO	GasOil	15443	60
2023-04-20 15:52	RUTA 26 CARAGUATA	DISA MELO	GasOil	16351	29
2023-04-20 16:10	RUTA 26 CARAGUATA	DISA MELO	GasOil	CI-17152	133
2023-04-26 09:01	RUTA 26 CARAGUATA	DISA MELO	GasOil	12220	72
2023-04-26 10:23	RUTA 26 CARAGUATA	DISA MELO	GasOil	12305	46
2023-04-26 10:35	RUTA 26 CARAGUATA	DISA MELO	GasOil	12334	136
2023-04-26 10:39	RUTA 26 CARAGUATA	DISA MELO	GasOil	12150	51
2023-04-26 10:42	RUTA 26 CARAGUATA	DISA MELO	GasOil	12304	47
2023-04-26 10:44	RUTA 26 CARAGUATA	DISA MELO	GasOil	15443	30
2023-04-26 10:45	RUTA 26 CARAGUATA	DISA MELO	GasOil	15317	80
2023-04-26 10:46	RUTA 26 CARAGUATA	DISA MELO	GasOil	15317	130
2023-04-26 10:47	RUTA 26 CARAGUATA	DISA MELO	GasOil	12561	124
2023-04-26 10:53	RUTA 26 CARAGUATA	DISA MELO	GasOil	GENERAL	84
2023-04-28 11:36	RUTA 26 CARAGUATA	DISA MELO	GasOil	12334	111
2023-04-28 11:38	RUTA 26 CARAGUATA	DISA MELO	GasOil	12220	302
2023-04-28 11:43	RUTA 26 CARAGUATA	DISA MELO	GasOil	12561	229
2023-04-28 11:50	RUTA 26 CARAGUATA	DISA MELO	GasOil	12305	56
2023-04-28 12:00	RUTA 26 CARAGUATA	DISA MELO	GasOil	12304	59
2023-04-28 12:01	RUTA 26 CARAGUATA	DISA MELO	GasOil	12150	30
2023-04-28 12:17	RUTA 26 CARAGUATA	DISA MELO	GasOil	16351	26
2023-04-28 12:24	RUTA 26 CARAGUATA	DISA MELO	GasOil	15317	70
2023-04-28 12:24	RUTA 26 CARAGUATA	DISA MELO	GasOil	15317	68
2023-04-28 12:43	RUTA 26 CARAGUATA	DISA MELO	GasOil	CI-17152	249



Detalle	EQUIPO	Nom. Sitio	Tipo de tarea	Fecha de Visita	Usuario Solicitante	SUBTIPO_DE_VEHICULO	TIPO_DE_VEHIC
SE INSTALÓ UN MOTOR USADO DE OTRA MAQUINA PERTENECIENTE A COLIER. A LAS 23144 HR							
TRABAJO REALIZADO POR PACHECO	12008	CATERPILLAR D8N	MANTENIMIENTO CORRECTIVO	7/2/23 21:18	dchirino	BULLDOZER	MAQUINA
PM2	12551	WIGTGEN WR240	MANTENIMIENTO PREVENTIVO	14/2/23 17:41	FEDERICO GASTON	RECICLADORA	MAQUINA
PM2	15454	HOWO T5G	MANTENIMIENTO PREVENTIVO	20/2/23 8:52	FEDERICO GASTON	VOLCADORA	CAMION
Servis realizado por Victor 18366hr	12809	CATERPILLAR 924G	MANTENIMIENTO PREVENTIVO	20/2/23 16:25	dchirino	PALA_CARGADORA_FRONTAL	MAQUINA
PM2	12139	SANY - SY210 C9	MANTENIMIENTO PREVENTIVO	24/2/23 16:03	FEDERICO GASTON		MAQUINA
PM3	12805	CATERPILLAR 950H	MANTENIMIENTO PREVENTIVO	24/2/23 16:06	FEDERICO GASTON	PALA_CARGADORA_FRONTAL	MAQUINA
PM3	12008	CATERPILLAR D8N	MANTENIMIENTO PREVENTIVO	24/2/23 16:12	FEDERICO GASTON	BULLDOZER	MAQUINA
PM2	12309	HAMM GRW10	MANTENIMIENTO PREVENTIVO	24/2/23 16:21	FEDERICO GASTON	COMPACTADOR_NEUMATICO	MAQUINA
PM2	15443	FOTON 210	MANTENIMIENTO PREVENTIVO	24/2/23 16:26	FEDERICO GASTON	VOLCADORA	CAMION
PM2	12150	KOMATSU WB97R	MANTENIMIENTO PREVENTIVO	24/2/23 16:30	FEDERICO GASTON	RETRO_COMBINDA	MAQUINA
PM2	12332	DYNAPAC CA250 D	MANTENIMIENTO PREVENTIVO	24/2/23 16:36	FEDERICO GASTON	VIBRO_COMPACTADOR_LISO	MAQUINA
PM2	15451	HOWO T5G	MANTENIMIENTO PREVENTIVO	24/2/23 16:42	FEDERICO GASTON	VOLCADORA	CAMION
PM2	12220	CATERPILLAR 120K	MANTENIMIENTO PREVENTIVO	24/2/23 17:28	FEDERICO GASTON	MOTONIVELADORA	MAQUINA
PM2	15446	HOWO T5G	MANTENIMIENTO PREVENTIVO	6/3/23 11:55	FEDERICO GASTON	VOLCADORA	CAMION
Servis a las 1600hr							
REALIZADO POR DURAN PM2	12561	DYNAPACK - V6000TV E/5	MANTENIMIENTO PREVENTIVO	16/3/23 14:27	dchirino	TERMINADORA_ASFALTO	MAQUINA
SE INSTALÓ UN RADIADOR NUEVO, LIMPIEZA ENFRIADORES DE TRANSMISION Y LIMPIEZA DE RADIADOR, TAMBIE SE COLOCÓ LA BOMBA DE INYECCIÓN DEL MOTOR VIEJO							
PACHECO	12008	CATERPILLAR D8N	MANTENIMIENTO CORRECTIVO	3/4/23 21:24	dchirino	BULLDOZER	MAQUINA
NA	12354	HAMM 3520	MANTENIMIENTO PREVENTIVO	27/4/23 16:41	Luis Valbuena	VIBRO_COMPACTADOR_20_TON_I	MAQUINA
NA	12805	CATERPILLAR 950H	MANTENIMIENTO PREVENTIVO	28/4/23 15:48	Luis Valbuena	PALA_CARGADORA_FRONTAL	MAQUINA
NA	12139	SANY - SY210 C9	MANTENIMIENTO PREVENTIVO	28/4/23 15:53	Luis Valbuena		MAQUINA
MANTENIMIENTO PREVENTIVO 12000 KM	15454	HOWO T5G	MANTENIMIENTO PREVENTIVO	1/2/23 14:00			
MANTENIMIENTO PREVENTIVO 12000 KM	15454	HOWO T5G	MANTENIMIENTO PREVENTIVO	5/2/23 10:35			
MANTENIMIENTO PREVENTIVO 12000 KM	15454	HOWO T5G	MANTENIMIENTO PREVENTIVO	7/2/23 16:47			
MANTENIMIENTO PREVENTIVO 12000 KM	15454	HOWO T5G	MANTENIMIENTO PREVENTIVO	13/2/23 14:54			
MANTENIMIENTO PREVENTIVO 1000 HRS	12332	DYNAPAC CA250 D	MANTENIMIENTO PREVENTIVO	13/2/23 15:53			
MANTENIMIENTO PREVENTIVO 1000 HRS	12309	HAMM GRW10	MANTENIMIENTO PREVENTIVO	13/2/23 16:10			
MANTENIMIENTO PREVENTIVO 1000 HRS	12150	KOMATSU WB97R	MANTENIMIENTO PREVENTIVO	13/2/23 16:12			
MANTENIMIENTO PREVENTIVO 12000 KM	15444	FOTON 210	MANTENIMIENTO PREVENTIVO	13/2/23 16:14			
MANTENIMIENTO PREVENTIVO 12000 KM	15454	HOWO T5G	MANTENIMIENTO PREVENTIVO	15/2/23 14:36			
MANTENIMIENTO PREVENTIVO 12000 KM	15454	HOWO T5G	MANTENIMIENTO PREVENTIVO	16/2/23 15:24			
MANTENIMIENTO PREVENTIVO 12000 KM	15444	FOTON 210	MANTENIMIENTO PREVENTIVO	17/2/23 12:33			
MANTENIMIENTO PREVENTIVO 12000 KM	15444	FOTON 210	MANTENIMIENTO PREVENTIVO	20/2/23 14:38			
MANTENIMIENTO PREVENTIVO 1000 HRS	12309	HAMM GRW10	MANTENIMIENTO PREVENTIVO	20/2/23 14:40			
MANTENIMIENTO PREVENTIVO 12000 KM	15444	FOTON 210	MANTENIMIENTO PREVENTIVO	21/2/23 15:40			
MANTENIMIENTO PREVENTIVO 5000 Km	15317	DONG FENG MENTONG DF 12	MANTENIMIENTO PREVENTIVO	1/3/23 16:21			
MANTENIMIENTO PREVENTIVO 1000 HRS	12309	HAMM GRW10	MANTENIMIENTO PREVENTIVO	1/3/23 16:23			
MANTENIMIENTO PREVENTIVO 5000 Km	15317	DONG FENG MENTONG DF 12	MANTENIMIENTO PREVENTIVO	3/3/23 14:26			
MANTENIMIENTO PREVENTIVO 1000 HRS	12309	HAMM GRW10	MANTENIMIENTO PREVENTIVO	3/3/23 14:27			
MANTENIMIENTO PREVENTIVO 12000 KM	15446	HOWO T5G	MANTENIMIENTO PREVENTIVO	5/3/23 9:02			
MANTENIMIENTO PREVENTIVO 1000 HRS	12309	HAMM GRW10	MANTENIMIENTO PREVENTIVO	15/3/23 16:10			
MANTENIMIENTO PREVENTIVO 5000 Km	15317	DONG FENG MENTONG DF 12	MANTENIMIENTO PREVENTIVO	15/3/23 16:12			
MANTENIMIENTO PREVENTIVO 1000 HRS	12805	CATERPILLAR 950H	MANTENIMIENTO PREVENTIVO	23/3/23 13:59			
MANTENIMIENTO PREVENTIVO 5000 Km	15317	DONG FENG MENTONG DF 12	MANTENIMIENTO PREVENTIVO	17/4/23 16:18			
MANTENIMIENTO PREVENTIVO 12000 KM	15443	FOTON 210	MANTENIMIENTO PREVENTIVO	20/4/23 11:36			

Número Obra: 0000999336155

Dirección: RUTA N° 26, TRAMO: RIO QU

	Nro. Empresa	Nro. Contribuyente	Nombre o Razón Social	Dirección Constituido
Titular	0000003753598	00214584350018	CORPORACION VIAL DEL URUGUAY SA	RINCON 528
Contr. / SubCnt	0000003762654	00214671920017	MELITER SA	ITALIA,AV. 6795

Nómina Personal Ocupado																	Datos Registrales							
AL	CP	TD	Documento	Primer Apellido	Cpto	Cat	Días	Jornal	Otros Haberes	Remuneración	Caja Act.	SS	AF	TR	EX	CE	Fecha Nacimiento	S	N	Fecha Ingreso	VF	CB	DIA	T
																	DD/MM/AAAA			DD/MM/AAAA				
1	1	DO	26032667	CALO	1	11	25	2621.43	46375.27	111911.02	17	15	N	2	1	99	10/09/1965	1	1	19/01/2016	15			N
1	1	DO	26032667	CALO	5					10899.2														
1	1	DO	29456795	MARTA	1	7	0	2021.67	0.0	0.0	17	8	N	2	1	99	14/02/1969	1	1	16/06/2022	15			N
1	1	DO	30080086	RODRIGUEZ	1	7	21	2021.67	53824.85	96279.92	17	17	N	2	1	99	24/02/1967	1	1	23/03/2022	15			N
1	1	DO	30080086	RODRIGUEZ	5					12610.58														
1	1	DO	32173233	DOS SANTOS	1	5	15	1733.89	30204.56	56212.91	17	16	N	2	1	99	23/12/1969	1	1	08/02/2023	15			N
1	1	DO	32173233	DOS SANTOS	5					8642.88														
1	1	DO	34577950	TECHEIRA	1	8	21	2319.27	51851.25	100555.92	17	5	N	2	1	99	04/06/1971	1	1	14/02/2013	15			N
1	1	DO	34577950	TECHEIRA	5					25972.46														
1	1	DO	39006944	BRUN	1	5	15	1733.89	28546.52	54554.87	17	1	N	2	1	99	13/11/1975	1	1	08/02/2023	15			N
1	1	DO	39006944	BRUN	5					8544.28														
1	1	DO	41438115	BALDUVINO	1	12	22	2773.78	111809.8	172832.98	17	17	N	2	1	99	23/06/1965	1	1	23/10/2019	15			N
1	1	DO	41438115	BALDUVINO	5					31462.66														
1	1	DO	42204963	PERDOMO	1	7	20	2021.67	55001.3	95434.7	17	15	N	2	1	99	30/11/1987	1	1	27/10/2022	15			N
1	1	DO	42204963	PERDOMO	5					11739.09														
1	1	DO	43013511	MENCHACA	1	7	22	2021.67	66023.78	110500.52	17	16	N	2	1	99	17/11/1976	1	1	22/08/2022	15			N

Sub - Total 908153.99

Total Monto 2149535.50

Contratista / Sub-Contratista

Propietario

AL - Acumulación Laboral	Cpto - Concepto	Cat - Categoría	SS - Seguro Salud	AF - Asignación Familiar	DD - Día	MM - Mes
AA - Año	S - Sexo	N - Nacionalidad	VF - Vínculo Funcional	CB - Causal Baja	T - Topeada	

Número Obra: 0000999336155

Dirección: RUTA N° 26, TRAMO: RIO QU

	Nro. Empresa	Nro. Contribuyente	Nombre o Razón Social	Dirección Constituido
Titular	0000003753598	00214584350018	CORPORACION VIAL DEL URUGUAY SA	RINCON 528
Contr. / SubCnt	0000003762654	00214671920017	MELITER SA	ITALIA,AV. 6795

Nómina Personal Ocupado																	Datos Registrales								
AL	CP	TD	Documento	Primer Apellido	Cpto	Cat	Días	Jornal	Otros Haberes	Remuneración	Caja Act.	SS	AF	TR	EX	CE	Fecha Naclimiento		Fecha Ingreso		VF	CB	DIA	T	
																	DD/MM/AAAA	S N	DD/MM/AAAA						
1	1	DO	43013511	MENCHACA	5					13135.07															
1	1	DO	43347067	BRAGA	1	5	21	1733.89	42561.3	78972.99	17	15	N	2	1	99	05/05/1977	1	1	18/03/2021	15			N	
1	1	DO	43347067	BRAGA	5					11905.64															
1	1	DO	43535775	BARRIOS	1	9	21	2621.43	57081.72	112131.75	17	1	N	2	1	99	21/02/1987	1	1	21/09/2021	15			N	
1	1	DO	43535775	BARRIOS	5					25404.48															
1	1	DO	44684622	MACHADO	1	5	21	1733.89	42389.16	78800.85	17	17	N	2	1	99	22/07/1980	1	1	07/06/2022	15			N	
1	1	DO	44684622	MACHADO	5					11917.96															
1	1	DO	45332141	GUTIERREZ	1	7	15	2021.67	34560.34	64885.39	17	1	N	2	1	99	28/09/1991	1	1	09/02/2023	15			N	
1	1	DO	45332141	GUTIERREZ	5					8856.66															
1	1	DO	45954125	MIRANDA	1	9	22	2471.48	77060.34	131432.91	17	1	N	2	1	99	06/08/1989	1	1	22/08/2022	15			N	
1	1	DO	45954125	MIRANDA	5					12688.32															
1	1	DO	47300055	MAILLOT	1	7	21	2021.67	44701.34	87156.41	17	26	N	2	1	99	30/05/1982	1	1	07/03/2019	15			N	
1	1	DO	47300055	MAILLOT	5					24381.68															
1	1	DO	48476213	CABRERA	1	9	22	2471.48	92478.86	146851.42	17	15	N	2	1	99	27/10/1989	1	1	25/10/2021	15			N	
1	1	DO	48476213	CABRERA	5					13207.16															
1	1	DO	48638326	GONZALEZ	1	5	15	1733.89	29672.54	55680.89	17	16	N	2	1	99	05/02/1989	1	1	08/02/2023	15			N	
1	1	DO	48638326	GONZALEZ	5					8557.81															

Sub - Total

885967.39

Total Monto

2149535.50

Contratista / Sub-Contratista

Propietario

AL - Acumulación Laboral	Cpto - Concepto	Cat - Categoría	SS - Seguro Salud	AF - Asignación Familiar	DD - Día	MM - Mes
AA - Año	S - Sexo	N - Nacionalidad	VF - Vínculo Funcional	CB - Causal Baja	T - Topeada	

Número Obra: 0000999336155

Dirección: RUTA N° 26, TRAMO: RIO QU

	Nro. Empresa	Nro. Contribuyente	Nombre o Razón Social	Dirección Constituido
Titular	0000003753598	00214584350018	CORPORACION VIAL DEL URUGUAY SA	RINCON 528
Contr. / SubCnt	0000003762654	00214671920017	MELITER SA	ITALIA,AV. 6795

Nómina Personal Ocupado																	Datos Registrales							
AL	CP	TD	Documento	Primer Apellido	Cpto	Cat	Días	Jornal	Otros Haberes	Remuneración	Caja Act.	SS	AF	TR	EX	CE	Fecha Nacimiento		Fecha Ingreso		VF	CB	DIA	T
																	DD/MM/AAAA	S N	DD/MM/AAAA					
1	1	DO	49837026	MORENO	1	5	21	1733.89	38857.43	75269.12	17	15	N	2	1	99	02/01/1998	1	1	18/03/2021	15			N
1	1	DO	49837026	MORENO	5					11599.78														
1	1	DO	50009426	ROURA	1	5	8	1733.89	14716.76	28587.88	17	15	N	2	1	99	13/08/1987	2	1	08/02/2023	15	4	27	N
1	1	DO	50009426	ROURA	5					4522.51														
1	1	DO	53638012	CORREA	1	8	21	2319.27	53126.91	101831.58	17	17	N	2	1	99	06/11/1995	1	1	21/11/2016	15			N
1	1	DO	53638012	CORREA	5					26068.03														
1	1	DO	54320335	PEREIRA	1	5	22	1733.89	56625.52	94771.1	17	15	N	2	1	99	09/08/2002	1	1	17/03/2022	15			N
1	1	DO	54320335	PEREIRA	5					12764.12														

Sub - Total 355414.12

Total Monto 2149535.50

Contratista / Sub-Contratista

Propietario

AL - Acumulación Laboral	Cpto - Concepto	Cat - Categoría	SS - Seguro Salud	AF - Asignación Familiar	DD - Día	MM - Mes
AA - Año	S - Sexo	N - Nacionalidad	VF - Vínculo Funcional	CB - Causal Baja	T - Topeada	

Número Obra: 0000999336155

Dirección: RUTA N° 26, TRAMO: RIO QU

	Nro. Empresa	Nro. Contribuyente	Nombre o Razón Social	Dirección Constituido
Titular	0000003753598	00214584350018	CORPORACION VIAL DEL URUGUAY SA	RINCON 528
Contr. / SubCnt	0000003762654	00214671920017	MELITER SA	ITALIA,AV. 6795

Nómina Personal Ocupado																	Datos Registrales							
AL	CP	TD	Documento	Primer Apellido	Cpto	Cat	Días	Jornal	Otros Haberes	Remuneración	Caja Act.	SS	AF	TR	EX	CE	Fecha Nacimiento		Fecha Ingreso		VF	CB	DIA	T
																	DD/MM/AAAA	S N	DD/MM/AAAA					
1	1	DO	26032667	CALO	1	11	25	2621.43	46375.27	111911.02	17	15	N	2	1	99	10/09/1965	1	1	19/01/2016	15			N
1	1	DO	26032667	CALO	5					10899.2														
1	1	DO	29456795	MARTA	1	7	7	2021.67	12251.57	26403.26	17	16	N	2	1	99	14/02/1969	1	1	16/06/2022	15			N
1	1	DO	29456795	MARTA	5					2656.42														
1	1	DO	30080086	RODRIGUEZ	1	7	19	2021.67	42083.86	80495.59	17	17	N	2	1	99	24/02/1967	1	1	23/03/2022	15			N
1	1	DO	30080086	RODRIGUEZ	5					22580.76														
1	1	DO	32173233	DOS SANTOS	1	5	19	1733.89	34647.33	67591.24	17	16	N	2	1	99	23/12/1969	1	1	08/02/2023	15			N
1	1	DO	32173233	DOS SANTOS	5					10686.46														
1	1	DO	34577950	TECHEIRA	1	8	19	2319.27	41004.64	85070.77	17	5	N	2	1	99	04/06/1971	1	1	14/02/2013	15			N
1	1	DO	34577950	TECHEIRA	5					24165.66														
1	1	DO	39006944	BRUN	1	5	18	1733.89	32132.17	63342.19	17	1	N	2	1	99	13/11/1975	1	1	08/02/2023	15			N
1	1	DO	39006944	BRUN	5					9934.53														
1	1	DO	39908859	LUCAS	1	5	21	1733.89	36111.44	72523.13	17	1	N	2	1	99	09/03/1977	1	1	30/05/2022	15			N
1	1	DO	39908859	LUCAS	5					11559.99														
1	1	DO	41989114	CACERES	1	9	19	2471.48	40296.86	87254.98	17	16	N	2	1	99	21/08/1959	1	1	12/10/2016	15			N
1	1	DO	41989114	CACERES	5					24035.22														

Sub - Total 711110.42

Total Monto 1523236.88

Contratista / Sub-Contratista

Propietario

AL - Acumulación Laboral	Cpto - Concepto	Cat - Categoría	SS - Seguro Salud	AF - Asignación Familiar	DD - Día	MM - Mes
AA - Año	S - Sexo	N - Nacionalidad	VF - Vínculo Funcional	CB - Causal Baja	T - Topeada	

Número Obra: 0000999336155

Dirección: RUTA N° 26, TRAMO: RIO QU

	Nro. Empresa	Nro. Contribuyente	Nombre o Razón Social	Dirección Constituido
Titular	0000003753598	00214584350018	CORPORACION VIAL DEL URUGUAY SA	RINCON 528
Contr. / SubCnt	0000003762654	00214671920017	MELITER SA	ITALIA,AV. 6795

Nómina Personal Ocupado																	Datos Registrales							
AL	CP	TD	Documento	Primer Apellido	Cpto	Cat	Días	Jornal	Otros Haberes	Remuneración	Caja Act.	SS	AF	TR	EX	CE	Fecha Nacimiento		Fecha Ingreso		VF	CB	DIA	T
																	DD/MM/AAAA	S	N	DD/MM/AAAA				
1	1	DO	42204963	PERDOMO	1	7	15	2021.67	33586.75	63911.8	17	15	N	2	1	99	30/11/1987	1	1	27/10/2022	15			N
1	1	DO	42204963	PERDOMO	5					8718.33														
1	1	DO	43347067	BRAGA	1	5	19	1733.89	34328.84	67272.75	17	15	N	2	1	99	05/05/1977	1	1	18/03/2021	15			N
1	1	DO	43347067	BRAGA	5					10560.08														
1	1	DO	44242947	CLAVIJO	1	5	13	1733.89	23695.67	46236.24	17	1	N	2	1	99	05/09/1983	1	1	07/03/2023	15			N
1	1	DO	44242947	CLAVIJO	5					7420.68														
1	1	DO	44684622	MACHADO	1	5	19	1733.89	34330.38	67274.29	17	17	N	2	1	99	22/07/1980	1	1	07/06/2022	15			N
1	1	DO	44684622	MACHADO	5					10560.08														
1	1	DO	45332141	GUTIERREZ	1	7	19	2021.67	39377.34	77789.07	17	1	N	2	1	99	28/09/1991	1	1	09/02/2023	15			N
1	1	DO	45332141	GUTIERREZ	5					10899.58														
1	1	DO	45796137	MUNIZ	1	7	21	2021.67	41201.02	83656.09	17	1	N	2	1	99	11/11/1986	1	1	14/12/2022	15			N
1	1	DO	45796137	MUNIZ	5					11923.06														
1	1	DO	47300055	MAILLOT	1	7	19	2021.67	30834.22	69245.95	17	26	N	2	1	99	30/05/1982	1	1	07/03/2019	15			N
1	1	DO	47300055	MAILLOT	5					22277.12														
1	1	DO	48638326	GONZALEZ	1	5	19	1733.89	34330.38	67274.29	17	16	N	2	1	99	05/02/1989	1	1	08/02/2023	15			N
1	1	DO	48638326	GONZALEZ	5					10560.08														
1	1	DO	49837026	MORENO	1	5	18	1733.89	28771.01	59981.03	17	15	N	2	1	99	02/01/1998	1	1	18/03/2021	15			N

Sub - Total

695560.52

Total Monto

1523236.88

Contratista / Sub-Contratista

Propietario

AL - Acumulación Laboral	Cpto - Concepto	Cat - Categoría	SS - Seguro Salud	AF - Asignación Familiar	DD - Día	MM - Mes
AA - Año	S - Sexo	N - Nacionalidad	VF - Vínculo Funcional	CB - Causal Baja	T - Topeada	

Número Obra: 0000999336155

Dirección: RUTA N° 26, TRAMO: RIO QU

	Nro. Empresa	Nro. Contribuyente	Nombre o Razón Social	Dirección Constituido
Titular	0000003753598	00214584350018	CORPORACION VIAL DEL URUGUAY SA	RINCON 528
Contr. / SubCnt	0000003762654	00214671920017	MELITER SA	ITALIA,AV. 6795

Nómina																Personal				Ocupado						Datos Registrales					
																Fecha Nacimiento				Fecha Ingreso											
AL	CP	TD	Documento	Primer Apellido	Cpto	Cat	Días	Jornal	Otros Haberes	Remuneración	Caja Act.	SS	AF	TR	EX	CE	DD/MM/AAAA	S	N	DD/MM/AAAA	VF	CB	DIA	T							
1	1	DO	49837026	MORENO	5					9885.23																					
1	1	DO	54320335	PEREIRA	1	5	23	1733.89	53512.66	93392.13	17	15	N	2	1	99	09/08/2002	1	1	17/03/2022	15			N							
1	1	DO	54320335	PEREIRA	5					13288.6																					

Sub - Total 116565.96

Total Monto 1523236.88

Contratista / Sub-Contratista

Propietario

AL - Acumulación Laboral	Cpto - Concepto	Cat - Categoría	SS - Seguro Salud	AF - Asignación Familiar	DD - Día	MM - Mes
AA - Año	S - Sexo	N - Nacionalidad	VF - Vínculo Funcional	CB - Causal Baja	T - Topeada	

Número Obra: 0000999336155

Dirección: RUTA N° 26, TRAMO: RIO QU

	Nro. Empresa	Nro. Contribuyente	Nombre o Razón Social	Dirección Constituido
Titular	0000003753598	00214584350018	CORPORACION VIAL DEL URUGUAY SA	RINCON 528
Contr. / SubCnt	0000003762654	00214671920017	MELITER SA	ITALIA,AV. 6795

Nómina Personal Ocupado																	Datos Registrales							
AL	CP	TD	Documento	Primer Apellido	Cpto	Cat	Días	Jornal	Otros Haberes	Remuneración	Caja Act.	SS	AF	TR	EX	CE	Fecha Nacimiento		Fecha Ingreso		VF	CB	DIA	T
																	DD/MM/AAAA	S N	DD/MM/AAAA					
1	1	DO	26032667	CALO	1	11	25	2621.43	46375.27	111911.02	17	15	N	2	1	99	10/09/1965	1	1	19/01/2016	15			N
1	1	DO	26032667	CALO	5					10899.2														
1	1	DO	29456795	MARTA	1	7	14	2021.67	43563.39	71866.77	17	16	N	2	1	99	14/02/1969	1	1	16/06/2022	15			N
1	1	DO	29456795	MARTA	5					8507.84														
1	1	DO	30080086	RODRIGUEZ	1	7	14	2021.67	40990.32	69293.7	17	17	N	2	1	99	24/02/1967	1	1	23/03/2022	15			N
1	1	DO	30080086	RODRIGUEZ	5					18797.72														
1	1	DO	32173233	DOS SANTOS	1	5	15	1733.89	31128.07	57136.42	17	16	N	2	1	99	23/12/1969	1	1	08/02/2023	15			N
1	1	DO	32173233	DOS SANTOS	5					8244.33														
1	1	DO	34577950	TECHEIRA	1	8	13	2319.27	40470.03	70620.54	17	5	N	2	1	99	04/06/1971	1	1	14/02/2013	15			N
1	1	DO	34577950	TECHEIRA	5					19956.6														
1	1	DO	39006944	BRUN	1	5	13	1733.89	32872.65	55413.22	17	1	N	2	1	99	13/11/1975	1	1	08/02/2023	15			N
1	1	DO	39006944	BRUN	5					7704.4														
1	1	DO	42204963	PERDOMO	1	7	11	2021.67	33604.79	55843.16	17	15	N	2	1	99	30/11/1987	1	1	27/10/2022	15	4	27	N
1	1	DO	42204963	PERDOMO	5					6463.13														
1	1	DO	43347067	BRAGA	1	5	13	1733.89	31571.2	54111.77	17	15	N	2	1	99	05/05/1977	1	1	18/03/2021	15			N
1	1	DO	43347067	BRAGA	5					7630.46														

Sub - Total 634400.28

Total Monto 1220051.12

Contratista / Sub-Contratista

Propietario

AL - Acumulación Laboral	Cpto - Concepto	Cat - Categoría	SS - Seguro Salud	AF - Asignación Familiar	DD - Día	MM - Mes
AA - Año	S - Sexo	N - Nacionalidad	VF - Vínculo Funcional	CB - Causal Baja	T - Topeada	



Número Obra: 0000999336155

Dirección: RUTA N° 26, TRAMO: RIO QU

	Nro. Empresa	Nro. Contribuyente	Nombre o Razón Social	Dirección Constituido
Titular	0000003753598	00214584350018	CORPORACION VIAL DEL URUGUAY SA	RINCON 528
Contr. / SubCnt	0000003762654	00214671920017	MELITER SA	ITALIA,AV. 6795

Nómina Personal Ocupado																	Datos Registrales							
AL	CP	TD	Documento	Primer Apellido	Cpto	Cat	Días	Jornal	Otros Haberes	Remuneración	Caja Act.	SS	AF	TR	EX	CE	Fecha Nacimiento		Fecha Ingreso		VF	CB	DIA	T
																	DD/MM/AAAA	S N	DD/MM/AAAA					
1	1	DO	43535775	BARRIOS	1	9	13	2621.43	53115.88	87194.47	17	1	N	2	1	99	21/02/1987	1	1	21/09/2021	15			N
1	1	DO	43535775	BARRIOS	5					20330.26														
1	1	DO	44242947	CLAVIJO	1	5	13	1733.89	32872.65	55413.22	17	1	N	2	1	99	05/09/1983	1	1	07/03/2023	15			N
1	1	DO	44242947	CLAVIJO	5					7704.4														
1	1	DO	44684622	MACHADO	1	5	13	1733.89	32439.18	54979.75	17	17	N	2	1	99	22/07/1980	1	1	07/06/2022	15			N
1	1	DO	44684622	MACHADO	5					7679.76														
1	1	DO	45332141	GUTIERREZ	1	7	13	2021.67	37894.35	64176.06	17	1	N	2	1	99	28/09/1991	1	1	09/02/2023	15			N
1	1	DO	45332141	GUTIERREZ	5					7942.6														
1	1	DO	47300055	MAILLOT	1	7	13	2021.67	29336.47	55618.18	17	26	N	2	1	99	30/05/1982	1	1	07/03/2019	15			N
1	1	DO	47300055	MAILLOT	5					18024.54														
1	1	DO	48638326	GONZALEZ	1	5	13	1733.89	32872.65	55413.22	17	16	N	2	1	99	05/02/1989	1	1	08/02/2023	15			N
1	1	DO	48638326	GONZALEZ	5					7704.4														
1	1	DO	49837026	MORENO	1	5	13	1733.89	27073.82	49614.39	17	15	N	2	1	99	02/01/1998	1	1	18/03/2021	15			N
1	1	DO	49837026	MORENO	5					7506.4														
1	1	DO	53638012	CORREA	1	8	14	2319.27	33697.17	66166.95	17	17	N	2	1	99	06/11/1995	1	1	21/11/2016	15			N
1	1	DO	53638012	CORREA	5					20182.2														

Contratista / Sub-Contratista

Propietario

Sub - Total

585650.80

Total Monto

1220051.12

AL - Acumulación Laboral	Cpto - Concepto	Cat - Categoría	SS - Seguro Salud	AF - Asignación Familiar	DD - Día	MM - Mes
AA - Año	S - Sexo	N - Nacionalidad	VF - Vínculo Funcional	CB - Causal Baja	T - Topeada	