



IMPACTO
CONSTRUCCIONES S.A.

Montevideo, 31 de octubre de 2023.

CORPORACION VIAL DEL URUGUAY S.A.

LICITACION CREMAF RUTA 1

Contrato de Obra Pública de diseño, construcción, rehabilitación, mantenimiento y financiamiento de la infraestructura vial de la Ruta 1 entre Ruta 22 y Ruta 50

Formulario para el resumen de la oferta

Los abajo firmantes en nombre y representación del Oferente, declaran que se comprometen a la ejecución del presente Contrato.

En caso de discrepancia entre los valores ofertados en la presente proposición y el resto de documentos de la oferta, predominarán los valores expresados en este Resumen de la Oferta Económica.

Resumen de la Oferta

Licitación: Contrato de Obra Pública de diseño, construcción, rehabilitación, mantenimiento y financiamiento de la infraestructura vial de la Ruta 1 entre Ruta 22 y Ruta 50

Empresa: Impacto Construcciones S.A.

Impacto Construcciones S.A.

Nº identificación BPS: 3765179

Nº identificación DGI: 214695220015

Oferta

COMPONENTE A)

a) monto de obra: oferta sin IVA incluyendo LLSS (en pesos uruguayos).

\$U 1.163.251.923

i) Factor Multiplicador de financiamiento fa

1,4276

ii) Monto total del Componente A (i*ii)

\$U 1.660.658.445

iii) Proporción solicitada en dólares estadounidenses para el Subcomponente A1(x)

0%

iv) Proporción solicitada en unidades indexadas para el Subcomponente A1(1-x)

100%

v) Proporción solicitada en dólares estadounidenses para el Subcomponente A2(y)

0%

vi) Proporción solicitada en unidades indexadas para el Subcomponente A2(1-y)

100%



www.impactoconstrucciones.com



IMPACTO
CONSTRUCCIONES S.A.

COMPONENTE C)

- i) $c =$ monto de mantenimiento por kilómetro.mes (rubro 5160) sin IVA ni LLSS (en pesos uruguayos)
\$U 105.087

- ii) Monto total del Componente C = $c * 120 * L + LLSSc$.
\$U 448.554.326

Monto de la oferta (MO)

Monto de Componente A + Monto de Componente C = MO

\$U 2.109.212.771

Son pesos uruguayos Dos mil ciento nueve millones doscientos doce mil setecientos setenta y uno

Por Impacto Construcciones S.A.

Dr. German Sánchez Lamela

Representante Legal



www.impactoconstrucciones.com

Montevideo, 31 de octubre de 2023.

RESUMEN DE LA OFERTA

Licitación:

Licitación Pública CREMAF para el diseño, construcción, rehabilitación, mantenimiento y financiamiento de la infraestructura vial de la Ruta 1 entre Ruta 22 y Ruta 50 (Ruta 1).

Empresa:

SOE integrada por: RYK INGENIEROS S.R.L. (50%) y BERKES CONSTRUCCIÓN Y MONTAJES S.A. (50%).

No identificación BPS:

- (i) RYK INGENIEROS S.R.L.: 1856783
- (ii) BERKES CONSTRUCCIÓN Y MONTAJES S.A.: 3619927

No identificación DGI:

- (i) RYK INGENIEROS S.R.L.: 212132540017
- (ii) BERKES CONSTRUCCIÓN Y MONTAJES S.A.: 213538950018

Oferta

COMPONENTE A)

- i) Monto de obra: oferta sin IVA incluyendo LLSS (en pesos uruguayos):

\$ 1.110.591.067,18

- ii) Factor Multiplicador de financiamiento fa:

1,438220

iii) Monto Total de Componente A (i*ii):

\$ 1.597.274.284,64

iv) Proporción solicitada en dólares estadounidenses para el Subcomponente A1 (x):

0,00 %

v) Proporción solicitada en unidades indexadas para el Subcomponente A1 (1-x):

100 %

vi) Proporción solicitada en dólares estadounidenses para el Subcomponente A2 (y):

0,00 %

v) Proporción solicitada en unidades indexadas para el Subcomponente A2 (1-y):

100 %

COMPONENTE C)

i) c = monto de mantenimiento por kilómetro.mes (rubro 5160) sin IVA ni LLSS (en pesos uruguayos):

\$ 106.734,00

ii) Monto del total del Componente C = $c*120*31,30*LLSSc$:

\$ 455.582.713,96

Monto de la Oferta (MO)

Monto de Componente A + Monto de Componente C = MO

\$ 2.052.856.998,60

1. Formulario para el Resumen de la Oferta

Licitación: Contrato de Obra Pública de diseño, construcción, rehabilitación, mantenimiento y financiamiento de la infraestructura vial de la Ruta 1 entre Ruta 22 y Ruta 50.

Empresa: Ramón C. Álvarez S.A.

Nº identificación BPS: 507981

Nº identificación DGI: 210420280014

Oferta

COMPONENTE A)

a) Monto de obra: oferta sin IVA incluyendo LLSS (en pesos uruguayos).

\$ 1.214.832.269,71

i) Factor Multiplicador de financiamiento fa

1,4525

ii) Monto total del Componente A (i*ii)

\$ 1.764.543.871,76

iii) Proporción solicitada en dólares estadounidenses para el Subcomponente A1(x)

0,0%

iv) Proporción solicitada en unidades indexadas para el Subcomponente A1(1-x)

100,0%

v) Proporción solicitada en dólares estadounidenses para el Subcomponente A2(y)

0,0%

vi) Proporción solicitada en unidades indexadas para el Subcomponente A2(1-y)

100%

COMPONENTE C)

i) c = monto de mantenimiento por kilómetro.mes (rubro 5160) sin IVA ni LLSS (en pesos uruguayos)

\$ 56.078,89

ii) Monto total del Componente C = $c * 120 * 31,3 + LLSSc$

\$ 235.256.940,99

Monto de la oferta (MO)

Monto de Componente A + Monto de Componente C = MO

\$ 1.999.800.812,75

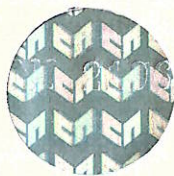

Hm N° 219632



ESC. MERYS MARIA BELEN MENEZES GERMANO - 11144/7

ACTA DE COMPROBACION.- En la ciudad de Montevideo, el día treinta y uno de octubre de dos mil veintitrés, siendo la hora 14:00, ingresé al Sistema de Administración de Licitaciones de CVU (SAL) (<https://licitaciones.cvu.com.uy>), a la cual tengo acceso en carácter de administradora como Escribana de Corporación Vial del Uruguay S.A. a efectos de comprobar las ofertas que se presentaron al ***“Llamado Público a Ofertas - CREMAF Ruta 1 para el diseño, construcción, rehabilitación, mantenimiento y financiamiento de la infraestructura vial de Ruta 1 entre Ruta 22 y Ruta 50”*** convocado por CORPORACION VIAL DEL URUGUAY S.A. Dejo constancia que: I) Se recibieron tres (3) ofertas: **OFERTA No. 1: IMPACTO CONSTRUCCIONES S.A.** Monto de la oferta: \$2.109.212.771.- ; **OFERTA No. 2: COMPROMISO DE SOE RyK – BERKES S.A.**: Monto de la oferta: \$2.052.856.998,60.- y **OFERTA No. 3: RAMON C. ALVAREZ S.A.**: Monto de la oferta: \$1.999.800.812,75.-. Se deja constancia que todas las ofertas fueron presentadas con Firma Digital Avanzada. Para constancia de lo actuado la signo y firmo.

